



FEDERAÇÃO MATO-GROSSENSE DE FUTEBOL

Fundada em 26 de Maio de 1942
 Filiada à Confederação Brasileira de Futebol
 ADMINISTRAÇÃO: JOÃO CARLOS OLIVEIRA

FMF/Protocolo: 0430
 Data: 23/03/2017
 Local: Curitiba 14:14h

SÚMULA E RELATÓRIO DA PARTIDA

FICHA TÉCNICA

Campeonato:	Mato-grossense de Futebol Profissional 2017		Rodada:	02
Jogo:	União Esporte Clube x Cuiabá Esporte Clube			
Data:	22/03/2017	Horário:	20H00	
Estádio:	Luthero Lopes	UF:	MT	

EQUIPE DE ARBITRAGEM

FUNÇÃO:	NOME COMPLETO	CAT.	UF
Árbitro:	marcelo Alves dos Santos	CBF	MT
Árbitro Assistente 1:	Renan Antonio Aragáim Rodrigues	CBF	MT
Árbitro Assistente 2:	Redolfo Campos Brito	CBF	MT
Quarto Árbitro:	Leonardo Willers Rosenzweig	FMF	MT
Árbitro Assistente Reserva:			
Delegado Local:	mario martins Rodrigues	FMF	MT

CRONOLOGIA

EQUIPE A		EQUIPE B	
Entrada no 1º tempo:	20:05	Entrada no 1º tempo:	20:02
Entrada no 2º tempo:	21:10	Entrada no 2º tempo:	21:11
Início do 1º tempo:	20:10	Término do 1º tempo:	20:58
Início do 2º tempo:	21:13	Término do 2º tempo:	22:00
Acrescimento 1º Tempo:	03	Acrescimento 2º Tempo:	02
		Resultado 1º Tempo:	00 X 02
		Resultado Final:	00 X 03
		Tiro do ponto penal:	— X —

Informar o motivo dos acréscimos e atrasos: Acrésci 03 min no 1º tempo e 02 min no 2º tempo devido substituições e remoções de atletas no campo.

RELAÇÃO DOS ATLETAS

Deverá atender os requisitos dos artigos 68º e 69º do Regulamento Geral das Competições 2016.

GOLS

TEMPO	1T / 2T	Nº	TIPO	NOME DO ATLETA	EQUIPE
40 MIN	1T	02	F	Richard Martinho Mosquito L. de Souza	CUIABÁ E.C
44 MIN	1T	07	NR	Leonardo Solino de Carmo	CUIABÁ E.C
37 MIN	2T	07	NR	Leonardo Solino de Carmo	CUIABÁ E.C

NR - Gol Normal C - Gol contra F - Gol de falta P - Gol de pênalti

CARTÕES AMARELOS

TEMPO	1T/2T	Nº		EQUIPE	CP
26	1T	04	Ertoni Rodrigues do. Silva Junior	UNIÃO	
			CD(): Empurrar adversario fora da disputa do bolo.		
26	1T	03	Douglas Augusto Mendes dos Santos	GUIABA	
			CD(): Empurrar adversario fora da disputa do bolo.		
07	2T	01	Anderson Silva Santana	GUIABA	
			CD(): Retardar Reinicio de jogo no tiro de meta.		
42	2T	05	Kolon Pereira de Aguiar	UNIÃO	
			CD(): não Respeitar o. Distancias Regulamentar do tiro livre		
—	—	—	— " — " — " — " — " — " —		
			CD():		
			CD():		
			CD():		
			CD():		

(*)Observações referentes aos códigos: CP: Código principal do CA conforme tipificações definidas pelas regras do jogo.
 CD: Código detalhado: Quando necessário, o árbitro deverá inserir o CD e expor os motivos do CA.
 Vide Exemplos nas páginas 5 e 6

EXPULSÕES E/OU INCIDENTES, CONDUTAS, SERVIÇOS E OUTROS

Ocorrendo expulsões de jogadores relatar na mesma ordem utilizada para advertências, ou seja, período (1T/2T), minutos, código da expulsão, nº do jogador, equipe e os motivos. A descrição deve ser objetiva e os motivos expostos de forma clara. Outras anormalidades deve ser mencionadas, tais como: estado das instalações (árbitros e jogadores), gramado, iluminação, conduta dos jogadores, integrantes das comissões técnicas, atuação dos gandulas, do público, policiamento, serviço médico, inclusive ambulância, segurança. Informar quando não ocorrer pagamento das despesas da arbitragem e outros fatos dignos de registros. Se houver necessidade de complementar este relatório elaborar documento adicional e enviar como anexo.

instalações: bom, Gramado: Bom, iluminação: Regular,
 conduta dos jogadores: bom, Comissão Técnica: bom,
 Gandulas: bom, público: bom, Policiamento: bom,
 Ambulância: completo.

Taxas de Arbitragem Pagas.

ASSINATURAS

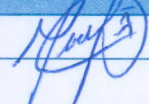
Cidade: Rondonópolis Data: 22/03/2017 Árbitro: 

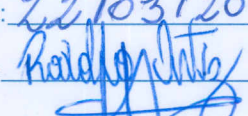
AA1: Renan Angelim AA2:  Inspetor: _____

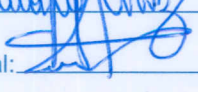
4ºAr: Leonardo Lorenzotto Del. Local:  _____



FEDERAÇÃO MATOGROSSENSE DE FUTEBOL

Fundada em 26 de Maio de 1942

Filiada à Confederação Brasileira de Futebol

ADMINISTRAÇÃO: JOÃO CARLOS OLIVEIRA SANTOS

COMUNICAÇÕES GERAIS

(HORÁRIOS, SUBSTITUIÇÕES E PENALIDADES)

FICHA TÉCNICA					
Campeonato:	Mato-grossense de Futebol Profissional 2017			Rodada:	02
Jogo:	União Esporte Clube x União. Esporte Clube				
Data:	27/03/2017	Horário:	20H10		
Estádio:	Athenas Lopes			UF:	MT

EQUIPE A		EQUIPE B	
Entrada no 1º tempo:	20:05	Entrada no 1º tempo:	20:02
Entrada no 2º tempo:	21:10	Entrada no 2º tempo:	21:11
Início do 1º tempo:	20:10	Término do 1º tempo:	20:58
Início do 2º tempo:	21:13	Término do 2º tempo:	22:00
Acrescimento 1º Tempo:	03	Acrescimento 2º Tempo:	02
		Resultado 1º Tempo:	00 X 02
		Resultado Final:	00 X 03
		Tiro do ponto penal:	— X —

Informar o motivo dos acréscimos e atrasos: Acresci 03 min no 1º tempo e 02 min no 2º tempo substituições e Remoções de Atletas no campo.

SUBSTITUIÇÕES				
TEMPO	1T/2T	EQUIPE	ENTROU	SAIU
06 MIN	2T	UNIAO E.C	16	08
18 MIN	2T	UNIAO E.C	18	06
25 MIN	2T	UNIAO E.C	13	11
26 MIN	2T	CUIABA E.C	19	09
34 MIN	2T	CUIABA E.C	17	08
34 MIN	2T	CUIABA E.C	16	10

JOGADORES ADVERTIDOS COM CARTÃO AMARELO E/OU EXPULSOS (ORDEM CRONOLÓGICA)											
Nº	Nome dos Jogadores	UNIAO	CA	CV		Nº	Nome dos Jogadores	CUIABA	CA	CV	
				2º CA	CVD					2º CA	CVD
04	Ereni Rodrigues do Silveiro Junior	x				03	Douglas A. Mendes do Santos	x			
05	Kaaron Pereira de Araujo	x				01	Anderson Silveiro Santana	x			

CA (cartão amarelo); CV (cartão vermelho); 2º CA (segundo cartão amarelo); CVD (cartão vermelho direto); Situações possíveis (colocar "X" nos espaços correspondentes); a) somente cartão amarelo = "x" em CA; b) expulsão por 2º CA = "x" em CA e "x" em 2º CA; c) expulsão direta = "x" em CVD; e d) cartão amarelo seguido de expulsão direta = "x" em CA e "x" em CVD.

ASSINATURAS

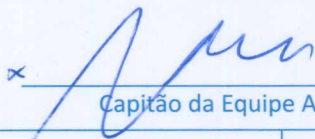
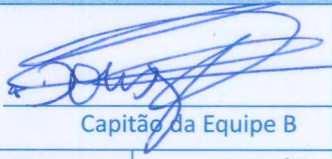
 Capitão da Equipe A
 Árbitro
 Capitão da Equipe B

1ª Via CBF

2ª Via Federação Local

3ª Via Equipe A

4ª Via Equipe B

5ª Via Árbitro



União Esporte Clube

Escalção Oficial

CAMPEONATO MATOGROSSENSE DE FUTEBOL

Depto de Futebol Profissional

UNIÃO Esporte Clube x Cuiabá

Rondonópolis Dia:22/03/2017 Às: hs 20:10



Nº	Titulares	Apelido	Nº	R.G.
12	RUBEN LISBOA JUNIOR ✓	RUBENS		29.359.419-3
2	WILLIAN SANTIAGO PINHEIRO PEREIRA ✓	WILLIAN		12.571.52
3	THALILSSON LUCAS SOUSA DUARTE VASCONCELOS ✓	THALLISSON		1963287-8
4	ERONI RODRIGUES DA SILVA JUNIOR ✓	JUNIOR GAUCHO		1086857727
5	KAUAN PEREIRA DE AZEVEDO ✓	KAUAN		2178051-0
6	LUCAS DA SILVA MENDONÇA ✓	LUCAS		21.706.96-4
7	CLEIDSON DE SOUZA COSTA ✓	PINK		13.235.761-50
8	LEANDRO DA SILVA GOMES ✓	LÊ		15.301.58-3
9	WALDIRGLY BEZERRA LIMA ✓	Waldir PAPEL		95002327690
10	MARCOS VIEIRA CALADO (c) ✓	CALADO		2099484-2
11	EVERTON MATHEUS NOGUEIRA BARBOSA ✓	BIRO		FH761257
Nº	Suplentes	Apelido	Nº	R.G.
1	THIAGO NEVES NUNES DE JESUS ✓	THIAGO		19.888.78-3
13	RICARDO VERSA DE SOUZA ✓	RICARDO		610.450.591-9
14	VITOR MELO COSTA	VITOR		504.891-4
15	RONALDO ORTEGA ✓	Ronaldo Paulista		27.545.852-0
16	ALESSANDRO VIANA DE FREITAS ✓	ALESSANDRO		42.918.767-1
17	MARCELO HENRIQUE FERREIRA JUNIOR ✓	MARCELINHO		25.884.74-3
18	VINICIUS GONÇALVES BOFF ✓	VINICIUS		23.110.46-5
19	HENRICK GABRIEL NUNES DOS SANTOS ✓	HENRICK		CTPS 2726762
20	EDER HENRIQUE CANO FLORENCIANO ✓	EDER PARAGUAI		CTPS 9979511
21	MURILO SOARES DOS SANTOS ✓	MURILO		21.864.97-7

Comissão Técnica - Presente no Banco

TÉCNICO: IZAZE ELIMILIO - RG 1.202.529 ✓

AUX.TÉCNICO : FÁBIO DUARTE -RG 11411040 ✓

PREPARADOR FÍSICO: JEFFERSON CARDOSO - CREF 4121586 G/GO ✓

MÉDICO : Cleo Renato Gomes

CRM: 1915

ADIELSON RODRIGUES SOARES

37.175112-8

CALADO
10

Recbi os 19:20
22/03/2017
Leonardo Romão

MASSAGISTA: JEAN FERNANDO - RG 2351707-7

Comissão Técnica Presente no Jogo

PREPARADOR GOLEIROS : ADIELSON RODRIGUES - RG 37175112-3 SSP/SP

Mordomo : ROBSON FERREIRA - RG 21709734

GERENTE DE FUTEBOL : EDSON DE OLIVEIRA

EDICARLOS OLEGINI

PRESIDENTE

CAMPEONATO MATO-GROSSENSE 2017



JOGO – União x CUIABÁ – 6º jogo – 1ª fase
DATA: 22/03/2017 – 20H10 – Estádio Lutheru Lopes

CUIABÁ ESPORTE CLUBE

<u>TITULARES - NOMES</u>	<u>Nº</u>	<u>APELIDO</u>	<u>DOCUMENTO</u>	<u>Nº CBF</u>
ANDERSON SILVA SANTANA	1	HENAL	338176585 SSPSP	163156
RICHARD MARTINHO MESQUITA LOPES DE SOUZA	2	RICHARD	7785922 SSPPE	394181
DOUGLAS AUGUSTO MENDES DOS SANTOS	3*	DOUGLAS MENDES	2008637836 SESPCE	183227
HEVERTON CARDOSO DA SILVA	4	HEVERTON	35067436 SSPSP	185586
CARLOS ANTONIO FERREIRA DE SOUZA	5	CARLÃO	2004034083247 SSPCE	291796
CESAR AUGUSTO HINESTROZA LOZANO	6	CESAR HINESTROZA	15071690253 CTPS	567406
LEONARDO SALINO DO CARMO	7	LÉO SALINO	143891135 SSPPR	159339
FRANCISCO WELLINGTON BARBOSA DE LISBOA	8	ROBINHO	2008098041653 SSPCE	403850
BRUNO VEIGA MATTOS	9	BRUNO VEIGA	133685958 DICRJ	181396
NATAN CARNEIRO DE LIMA	10	NATAN	1189487098 SSPBA	300075
JUBERCI ALVES DA CRUZ	11	JUBA	7123906021 SSP/DIRS	174754

<u>SUPLENTES - NOMES</u>	<u>Nº</u>	<u>APELIDO</u>	<u>DOCUMENTO</u>	<u>Nº CBF</u>
REMERSON CESAR DOS SANTOS	12	REMERSON	45997425 SSPSP	178876
WALBER DA SILVA SOUZA CABRAL	13	WÁLBER	520676385 SSPPB	173921
SUÉLITON FLORENCIO NOGUEIRA	14	SUÉLITON	3623790 SSPPB	306025
JEAN NEVES DA SILVA	15	JEAN	15320537 SSPMT	179984
TIAGO GUSTAVO ETGES	16	TIAGO	1113323149 SSPMT	298801
GABRIEL RAMOS DA PENHA	17	GABRIEL RAMOS	23498359-1 SSPRJ	372099
JEFFERSON RIGUIMAR DA SILVA SANTOS	18	JEFFINHO	8697097 SSPPE	393831
CLEBERSON DA SILVA TORIANI	19	CLEBERSON	6122376285 SSPRS	389007
JEFFERSON JOSE LOPES DE ANDRADE	20	ROMARINHO	6377242SDSPE	293557

ASS. CAPITÃO: 

COMISSÃO TÉCNICA E DIRETORIA

ROBERTO TEIXEIRA DA FONSECA – TÉCNICO
ROBERTO FONSECA JÚNIOR – Auxiliar-técnico
GESIEL PASIANI – Preparador Físico
DR. JOSÉ ANTONIO DA SILVEIRA JUNIOR – Médico
AGNALDO LIRA DE FREITAS – Massoterapeuta
ERNANDES DE OLIVEIRA QUEIROZ – Prep. Goleiros
MARCOS VINICIUS HANEIKO – Supervisor de Futebol

ROBERTO FONSECA 33845456 SSPPR
ROBERTO JÚNIOR 894872669 SSPSP
GESIEL PASIANI CREF 047549-G/SP
DR. JOSÉ SILVEIRA CRM 3341 MT
LIRA 61184 MTEMT
ERNANDES 991982 SSPMT
MARCOS TIFU 09492674 SSPMT

SERGIO PAPELLIN – Diretor-Executivo / ALESSANDRO DRESCH – Presidente

HEXA-CAMPEÃO MATOGROSSENSE DE FUTEBOL PROFISSIONAL 2003*2004**2011***2013****2014*****2015*****
CAMPEÃO DA COPA VERDE 2015*

Rodovia BR 364- Km 403,2 – s/nº - Distrito industrial – Cuiabá-MT
Telefax: (65)3667-6706 – CEP 78088-800 / e-mail: cuiabaesportecolube@gmail.com



FEDERAÇÃO MATOGROSSENSE DE FUTEBOL

Fundada em 26 de Maio de 1942

Filiada à Confederação Brasileira de Futebol

ADMINISTRAÇÃO: JOÃO CARLOS OLIVEIRA SANTOS

SÚMULA E RELATÓRIO DA PARTIDA

Campeonato:	matogrossense de Futebol Profissional 2017		Rodada:	02	
Jogo:	União Esporte Clube x Guaiabá Esporte Clube				
Data:	22/03/2017	Horário:	20H30		
Estádio:	Aurélio Lopes			UF:	MT

INFORMAÇÕES SOBRE OS UNIFORMES

UNIFORME DA EQUIPE DE ARBITRAGEM

Camisa:		Bermuda:	PRETA	Meiões:	PRETO
---------	--	----------	-------	---------	-------

UNIFORME DA EQUIPE A



PRETA



PRETA

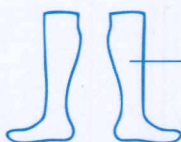

BRANCO

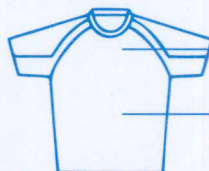

BRANCO

BRANCO



BRANCO

BRANCO

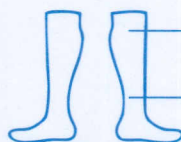

BRANCO

BRANCO

- Observação: 1) Junto com o quarto árbitro acompanhei as conferências documentais dos jogadores;
2) As informações sobre as cores dos uniformes seguem o previsto pelo RGC;
3) Recebi a informação do quarto árbitro e/ou Delegado dos horários de ingresso para o início e reinício da partida.

Robson Jesus do Iva

Nome do responsável pela informação

Robson

Assinatura

UNIFORME DA EQUIPE B



VERDE/LIMAO



AZUL

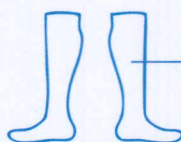

AZUL

GOLEIRO



VERDE

VERDE



VERDE

VERDE

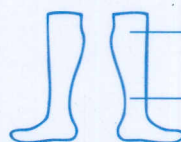

VERDE

JOGADOR DE LINHA

- Observação: 1) Junto com o quarto árbitro acompanhei as conferências documentais dos jogadores;
2) As informações sobre as cores dos uniformes seguem o previsto pelo RGC;
3) Recebi a informação do quarto árbitro e/ou Delegado dos horários de ingresso para o início e reinício da partida.

Erny Humberto do Silva

Nome do responsável pela informação

Erny

Assinatura