





EXPULSÕES E/OU INCIDENTES, CONDUITAS, SERVIÇOS E OUTROS

Ocorrendo expulsões de jogadores relatar na seguinte ordem: tempo, nome, nº, equipe e objetiva e claramente o Motivo. Mencionar anormalidades referentes à conduta de jogadores; comissões técnicas; gandulas; público; policiamento; serviço médico, inclusive ambulância; segurança; pagamento das despesas de arbitragem e outros fatos dignos de registro. Al final sempre informar as condições do gramado, iluminação (se for o caso) e das instalações (vestiários de árbitros e jogadores).

COMISSÃO TÉCNICA BOA CONDUITA.  
10 GANDULAS FIZERAM PRESENTE.  
HOVE PUV PUBLICO CONDUITA BOA.  
MÉDICA: DRA MICHELLE SANDRIL CRM-MT 8644  
ENFERMEIRO GILLIARD VIGIARA DA SILVA CORON-MT 390327.  
AMBULÂNCIA COMPLETA.  
AS DESPESAS DA ARBITRAGEM FORAM PAGAS ANTES DO JOGO.  
FOI RESPEITADO 1 MINUTO DE SILÊNCIO EM VIRTUDE DO FALECIMENTO DO PROF ACCIM LOCANTIS.  
INSTALAÇÕES: REGULAR.

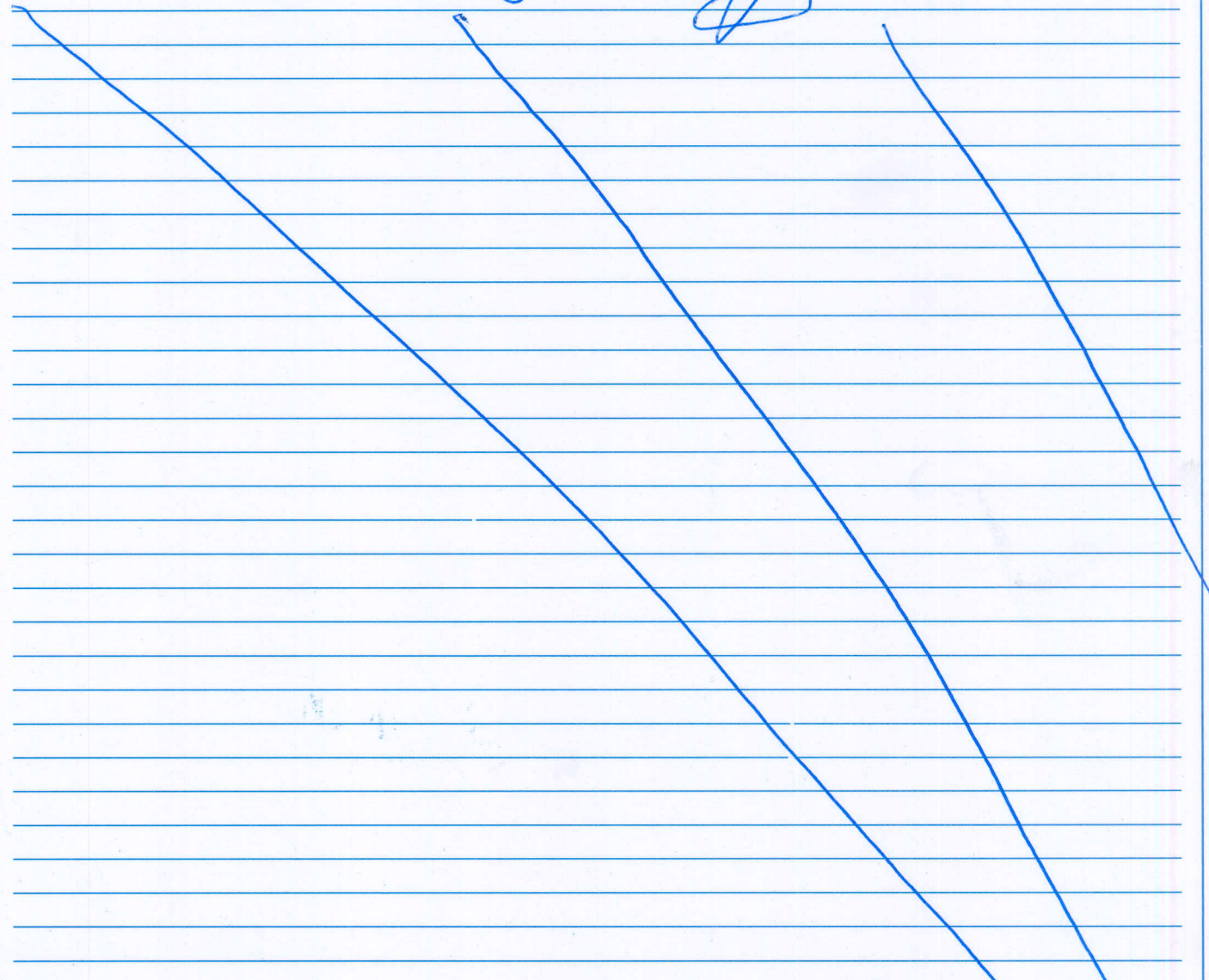

ASSINATURAS

Cidade: GUARÁBI - MT Data: 18/06/2017  
Árbitro: [Signature] AA 1: [Signature] AA 2: [Signature]  
4º Árbitro: SUCESSO DOSA 5º Árb. Assist.: Del. Local:





# FEDERAÇÃO MATOGROSSENSE DE FUTEBOL

Fundada em 26 de Maio de 1942

Filiada à Confederação Brasileira de Futebol

ADMINISTRAÇÃO: CARLOS ORIONE

## COMUNICAÇÕES GERAIS

(HORÁRIOS, SUBSTITUIÇÕES E PENALIDADES)

### FICHA TÉCNICA

Campeonato:	CAMPEONATO MATOGROSSENSE DE FUTEBOL S19			Rodada:	2º
Jogo:	C.E. DOM BOSCO X C.E. OPERÁRIO V.G.				
Data:	18/06/2017	Horário:	10:00 HS		
Estádio:	ARENA PANTANAL			UF:	MT

### CRONOLOGIA

Entrada da Equipe A:	09:50	Atraso:	Retorno da Equipe A:	11:00	Atraso:
Entrada da Equipe B:	09:50	Atraso:	Retorno da Equipe B:	11:00	Atraso:
Início 1º Tempo:	10:00 HS	Atraso:	Início 2º Tempo:	11:03	Atraso:
Acréscimo do 1º Tempo:	03'		Acréscimo do 2º Tempo:	04'	
Término do 1º Tempo:	10:48		Término do 2º Tempo:	11:52	

Motivos de atraso no início e/ou reinício, e de acréscimos: Acreei 3 minutos no 1º tempo e 4 minutos no segundo tempo devido a parada médica e substituição.

### 6 SUBSTITUIÇÕES (ORDEM CRONOLÓGICA)

Equipe A				Equipe B			
Sai o Nº	Entra o Nº	Minutos	1T / 2T	Sai o Nº	Entra o Nº	Minutos	1T / 2T
05	09	13	18	36	16	17	2T
07	08	16	14	16	37	2T	3
10	20	16	2T	17	09	22	2T

### 7 JOGADORES ADVERTIDOS COM CARTÃO AMARELO E EXPULSOS (ORDEM CRONOLÓGICA)

Equipe A				Equipe B					
Nº	Nome dos Jogadores	CA	CV		Nº	Nome dos Jogadores	CA	CV	
			2º CA	CVD				2º CA	CVD
10	ADRIANO SILVA SOUZA	X			03	MICHEL E. S. NASCIMENTO	X		
05	FABRÍCIO YAN C. DE ALMEIDA	X			20	ALAN R. BENESLIQUE	X		
13	ALLAN BRUNO PINTO COSTA	X			12	CAIO G. M. DE ALMEIDA	X		

CA (cartão amarelo); CV (cartão vermelho); 2º CA (segundo cartão amarelo); CVD (cartão vermelho direto); Situações possíveis (colocar "X" nos espaços correspondentes); a) somente cartão amarelo = "x" em CA; b) expulsão por 2º CA = "x" em CA e "x" em 2º CA; c) expulsão direta = "x" em CVD; e d) cartão amarelo seguido de expulsão direta = "x" em CA e "x" em CVD.

### 8 ASSINATURAS

Carlos Ceza  
Capitão da Equipe A

[Assinatura]  
Árbitro

Jonathan Souza  
Capitão da Equipe B

1ª Via CBF

2ª Via Federação Local

3ª Via Equipe A

4ª Via Equipe B

5ª Via Árbitro





# FEDERAÇÃO MATOGROSSENSE DE FUTEBOL

Fundada em 26 de Maio de 1942

Filiada à Confederação Brasileira de Futebol

ADMINISTRAÇÃO: CARLOS ORIONE

## SÚMULA E RELATÓRIO DA PARTIDA

Campeonato:	CAMPEONATO MATOGROSSENSE DE FUTEBOL SUB-19			Rodada:	2º
Jogo:	C. E. DOM BOSCO X C. E. OPERÁRIOS V.G.				
Data:	18/06/2017	Horário:	10:00 HS		
Estádio:	ARENA SANTANA			UF:	MT

### INFORMAÇÕES SOBRE OS UNIFORMES

#### UNIFORME DA EQUIPE DE ARBITRAGEM

Camisa:		Bermuda:		Meiões:	
---------	--	----------	--	---------	--

#### UNIFORME DA EQUIPE A



ROXA



ROXA

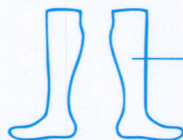

AZUL

GOLEIRO



AZUL / BRANCO

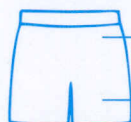

BRANCO

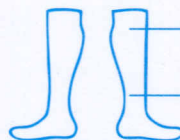

AZUL

JOGADOR DE LINHA

Rodolfo Q. Kupper

Nome do responsável pela informação

Rodolfo Q. Kupper

Assinatura

#### UNIFORME DA EQUIPE B



LARANJA



LARANJA

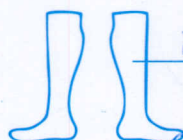

LARANJA

GOLEIRO

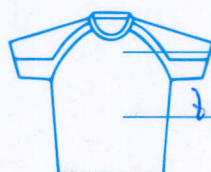

tricolor



BRANCO / VERMELHO

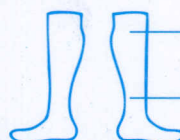

BRANCO

JOGADOR DE LINHA

Rodolfo Q. Kupper

Nome do responsável pela informação

Rodolfo Q. Kupper

Assinatura





2ª RODADA DO CAMPEONATO MATO-GROSSENSE SUB 19 2017

**DOM BOSCO X CEOV**

18/06/17 - Arena Pantanal - 10:00 hs - Cuiabá-MT

TITULARES

APELIDO	NOME	RG	CBF	NASCIMENTO
1- YVES	YVES RAMOS DE ARRUDA	2223844-1	500860	19/02/1998
2- MARCOS	MARCOS VINICIUS STRAMBECK MAXIMO	22012036	523298	08/06/1999
3- WILLIAN	WILLIAN DA SILVA NASCIMENTO	2584319-2	591781	18/03/1999
4- JUCIMAURO	JUCIMAURO MARTINS DUARTE JUNIOR		591778	01/08/1999
5- FABRÍCIO	FABRICIO YAN CORREA DE ALMEIDA	573334274	432922	30/03/1998
17- ENDRYW	ENDRYW HAGNER DO NASCIMENTO LIMA	2376378-7	565617	10/02/1999
7- WAGNER	WAGNER PIERIN ALVES	2535015-3	521494	28/05/1999
8- CARLOS CEZAR	CARLOS CEZAR PADILHA CASAVECHIA	30500077-0	532592	05/07/2001
9- BRUNO	BRUNO RODRIGUES DA SILVA	2271576-2	565491	08/07/1999
10- ADRIANO	ADRIANO SILVA SOUZA	2476876-6	521510	01/10/1998
11- MATHEUS VINÍCIUS	MATHEUS VINICIUS PEREIRA LEITE		530258	23/10/1998

RESERVAS

13- ALLAN	ALLAN BRUNO PINTO COSTA		565494	04/06/1999
14- SIDNEY	SIDNEY FERREIRA TESOURA	2598692-9	521489	08/03/1998
15- ALLISON	ALLISON DA CRUZ NUNES DE OLIVEIRA	2603645-9	521515	28/05/1998
16- FELIPE BONATTO	FELIPE BONATTO DA SILVA	2091568-3	584559	17/09/1998
* 17- WAGNER-SOUZA	WAGNER SOUZA ALVES	2295931-09	521499	13/10/1998
18- JÚLIO	JULIO CLAYTON DA GAMA LINHARES	2498780-8	522957	10/08/1998
19- MATHEUS FELIPE	MATHEUS FELIPE PASSOS DA SILVA	2541014-8	591784	04/07/1998
20- RAMON	RAMON KENNEDY BOBADILHA BRUNO	2530087-3	591800	28/10/1999

COMISSÃO TÉCNICA

EZAIR FORTES	TREINADOR	107779-4 SSP-MT
RODOLFO KUPPER	AUX. TÉCNICO	34214661-0 SSP/SP
VANDERLEIDE N. DE CARVALHO	PREP. FÍSICO	004542 G-MT
VICTOR BORGES DA SILVA	PREP. GOLEIROS	2135383-2 SSP-MT
MATEUS P. GARCIA	ASS. DE IMPRENSA	1550234-1 SSP-MT
MARCOS GABRIEL	MÉDICO	CRM 2949-MT

DIRETORIA

PAULO EMÍLIO MAGALHÃES	VICE-PRESIDENTE
JÚLIO CÉSAR PREZA DE ARRUDA	VICE-PRESIDENTE
FRANCISCO ANIS FAIAD	DIRETOR DE FUTEBOL
MARCO ANTÔNIO PREZA DE ARRUDA	GERENTE DE FUTEBOL

MARCO ANTÔNIO PREZA DE ARRUDA

- CAPITÃO Nº 8







CLUBE ESPORTIVO OPERARIO VARZEAGRANDENSE SUB 19 Rg

NR	NOME	Apelido	CODIGO	
✓ 01	JONATHAN SOUZA CUNHA	JONATHAN	591427	2531206-5
02	VINICIUS DA SILVA	VINICIUS	591759	23625252
✓ 03	MICHEL EDNER SILVA NASCIMENTO	MICHEL	591641	23081323
✓ 04	LUDSON BRUNO DE FIGUEIREDO SOARES	LUDSON	591422	23725478
✓	MARCUS VINICIUS MOURO DUARTE	MARCUS	591642	
✓ 06	DHANILLO HENRIK FIGUEIREDO MARTINS	DANILO	591752	2562831-3
✓ 09	GABRIEL DE LEON ALVES DE SOUZA	DELEON	535932	2086650-0
✓ 05	NICCOLAS DENNIS DA SILVA	NICOLAS	591420	2536420-0
✓ 07	GABRIEL OLIVEIRA DOS SANTOS	GABRIEL	550926	23 23625-6
✓ 10	RENATO ANTUNES PEREIRA NASCENTE	RENATO	521253	2140289-2
✓ 20	ALAN ROBERTO BENESTIQUE	ALLAN	530773	2544980-0
✓ 12	CAIO GUILHERME MARQUES DE ALMEIDA	CAIO	526216	2589215-0
✓ 13	THALERSON TOMAZ DA SILVA	LUIZINHO	591640	1211564-4
✓ 14	ALEXANDRE LUCAS DE ALMEIDA ARAUJO	ALEX	550870	2468458-2
✓ 21	ANTONIO HENRYQUE DA SILVA FERREIRA	ANTONIO	591646	2693625-2
✓ 08	Kelton Vitor mariano da silva	KELTON	591394	2585171-3
✓ 15	THIAGO SANTOS FORTE	TIAGO	591627	2068108-2
✓ 16	LUAN FELLIPE MINEIRO DA SILVA	LUAN	521587	2350464-1
✓ 17	DOUGLAS EDUARDO MARTINS MAGALHAES	DOUGLAS	591404	2661447-2
✓ 18	LEONARDO VINICIUS DA VEIGA AMORIM	LEO	521528	2625888-2
-	IAGO MATHEUS DA SILVA CANDIDO	IAGO	551690	
-	PEDRO HENRIQUE RIBEIRO SOUTO	PEDRO	591723	
✓	JOSE ANTONIO SILVA BARRO	SILVA	591638	2452503-0
-	DENNIS YURI SILVA BARROS	DENNIS	591630	
✓ 19	GUSTAVO FERREIRA DOS SANTOS	GUSTAVO	591651	2584040-1

Comissão Técnica da Base

Presidente	Cesar gaúcho		
✓ TECNICO	ALCIDES COSTA	GIGI	371.581; 7
✓ VAUX TECNICO	LUIS CARLOS BARBOSA	TINGO	0297295-3
✓ PREP FISICO	EVANILDO SILVA DOS SANTOS	VEVE	371.581; 7
✓ AUX TECNICO	JOSE DOMINGOS SILVA DA LUZ	YUCA	0549219-0
Massagista	Claudinei Ferreira de arruda	POCONE	670943