



# FEDERAÇÃO MATO-GROSSENSE DE FUTEBOL

FUNDADA EM 26 DE MAIO DE 1942

Filiada à Confederação Brasileira de Futebol

ADMINISTRAÇÃO: ARON DRESCH

## SÚMULA E RELATÓRIO DA PARTIDA

FICHA TÉCNICA					
Campeonato:	CAMPEONATO MATOGROSSENSE SUB17 2017			Rodada:	4º
Jogo:	JUARA ATLÉTICO CLUBES x SINOP FUTEBOL CLUBES				
Data:	22/10/2017	Horário:	16:00		
Estádio:	DANILO PAGUOT			UF:	MT

EQUIPE DE ARBITRAGEM			
FUNÇÃO:	NOME COMPLETO	CAT.	UF
Árbitro:	DANILO ALMEIDA DE LIMA	FMF	MT
Árbitro Assistente 1:	EDUARDO TEODORO DA SILVA	CBF	MT
Árbitro Assistente 2:	GEOVANILDO LIMA DA SILVA	FMF	MT
Quarto Árbitro:	CARLOS ALONCAN MARTINS	FMF	MT
Árbitro Assistente Reserva:			
Delegado Local:	CARLOS ALONCAN MARTINS	FMF	MT

CRONOLOGIA					
EQUIPE A			EQUIPE B		
Entrada no 1º tempo:	15:56		Entrada no 1º tempo:	15:57	
Entrada no 2º tempo:	16:55		Entrada no 2º tempo:	16:55	
Início do 1º tempo:	16:00	Término do 1º tempo:	16:44	Resultado 1º tempo:	01 X 01
Início do 2º tempo:	16:55	Término do 2º tempo:	17:43	Resultado 2º tempo:	00 X 02
Acréscimo 1º Tempo:		Acréscimo 2º tempo:		Tiro do ponto penal:	- X -

Informar o motivo dos acréscimos e atrasos: ACRÉSCIMO 04' NO 1º TEMPO POR ATENDIMENTOS E EXPULSÃO DE ATLETA E 04' NO 2º TEMPO POR ATENDIMENTOS E SUBSTITUIÇÕES.

### RELAÇÃO DOS ATLETAS

Deverá atender os requisitos dos artigos 68º e 69º do Regulamento Geral das Competições 2016.

GOLS						
TEMPO	1T/2T	Nº	TIPO	NOME DO ATLETA	EQUIPE	
2'	1T	9	NR	JOSÉ HENRIQUE BICAL FORREIRA	SINOP	
3'	1T	11	NR	WALERSON BREWER SOARES DA COSTA	JUARA	
3'	2T	7	NR	BLONDO YURI DA SILVA GOMES	SINOP	
37'	2T	10	NR	RAYLAN CARVALHO DE SOUZA.	SINOP	

NR - Gor Normal C - Gol contra F - Gol de falta P - Gol de pênalti



**CARTÕES AMARELOS**

TEMPO	1T/2T	Nº		EQUIPE	CP
09'	1T	10	LUIS FELIPE ROSA	JUARA	A1
			CD(3): COMETER UMA FALTA TÁTICA PARA IMPEDIR UM ATAQUE PROMISSOR		
32'	1T	09	WILLIAN MONTEIRO BRIZOLLA	JUARA	A1
			CD(3): COMETER UMA FALTA TÁTICA PARA IMPEDIR UM ATAQUE PROMISSOR		
33'	1T	08	FELIPE SANTANA DOS ANJOS	SINOP	A1
			CD(3): COMETER UMA FALTA TÁTICA PARA IMPEDIR UM ATAQUE PROMISSOR		
43'	1T	03	GUSTAVO MONTEIRO FOGAÇA	SINOP	A1
			CD(3): COMETER UMA FALTA TÁTICA PARA IMPEDIR UM ATAQUE PROMISSOR		
39'	2T	17	EDUARDO JOSÉ GOULARTÉ	SINOP	A1
			CD(13): DAR UMA ENTRADA COM UM ADVERSÁRIO DE MANTENHA TEMPORARIAMENTE NA DISPUTA DA BOLA		
			CD( ): _____		
			CD( ): _____		
			CD( ): _____		

(\*) Observações referentes aos códigos: CP: Código principal do CA conforme tipificações definidas pelas regras do jogo.  
 CD: Código detalhado: Quando necessário, o árbitro deverá inserir o CD e expor os motivos do CA.  
 Vide Exemplos nas páginas 5 e 6

**EXPULSÕES E/OU INCIDENTES, CONDUTAS, SERVIÇOS E OUTROS**

Ocorrendo expulsões de jogadores relatar na mesma ordem utilizada para advertências, ou seja, período (1T/2T), minutos, código da expulsão, nº do jogador, equipe e os motivos. A descrição deve ser objetiva e os motivos expostos de forma clara. Outras anormalidades deve ser mencionadas, tais como: estado das instalações (árbitros e jogadores), gramado, iluminação, conduta dos jogadores, integrantes das comissões técnicas, atuação dos gandulas, do público, policiamento, serviço médico, inclusive ambulância, segurança. Informar quando não ocorrer pagamento das despesas da arbitragem e outros fatos dignos de registros. Se houver necessidade de complementar este relatório elaborar documento adicional e enviar como anexo.

AOS 36' DO 1º TEMPO EXPULSO EM FURIA DAS 2º ADVERTÊNCIA CODIGO CD A1.2 O ATLETA DA EQUIPE DO JUARA DO Nº 10, SRº LUIS FELIPE ROSA POR DAR UM CALÇO EM SEU ADVERSARIO DE MANDIRA TEMPORARIA NA DISPUTA DA BOLA, O ATLETA SAIU SEM PROTESTAR. AOS 30' DO 2º TEMPO EXPULSO O TECNICO DA EQUIPE DO JUARA, SRº FERNANDO ANTONIO DA CRUZ CD 16, POR EMPREGAR LINGUAGEM DE MANTENHA OFENSIVA E ABUSIVA AO DISCORDAR AS MÚLTIPLAS MARCAÇÕES, MTS BOM. GUA LATERAL DO CAMPO E PEDI OUS O MESMO SE ACALMA-SE, FORAM O MESMO GRITAVA: "PROTESTAMENTE, "VSCº É UM SEM VERGONHA, SEM VERGONHA, VOCE NÃO PODE ESTAR AQUI COMO VAMOS JOGAR SE ESSO SEM VERGONHA NOS PROJUBA". POLICIAMENTO: Tenente AUGUSTO MAIS EFETIVO DE 3 POLICIAIS. AMBULÂNCIA COM 1 TEC ENFERMEIRO, IRANILTON DE JESUS DOS SANTOS COREM/MT 932507. INSTALAÇÕES BONS. GRAMADO: BOM. ILUMINAÇÃO: NÃO APLICA VEL. CONDUTA DOS ATLETAS: BOA EXCETO AS ADVERTIDOS E EXPULSO. COMISSÃO TÉCNICA: BOA EXCETO O INTERPRETE EXPULSO. GANDULAS: BONS. PÚBLICO: BOM.

**ASSINATURAS**

Cidade: JARA - MT Data: 22/10/2017 Árbitro: Roberto  
 AA1: Adriano AA2: Geovani Lima de S. M. Inspetor: \_\_\_\_\_  
 4º Ar: Charles S. M. Del. Local: Charles S. M.





# FEDERAÇÃO MATO-GROSSENSE DE FUTEBOL

FUNDADA EM 26 DE MAIO DE 1942

Filiada à Confederação Brasileira de Futebol

ADMINISTRAÇÃO: ARON DRESCH

## COMUNICAÇÕES GERAIS

(HORÁRIOS, SUBSTITUIÇÕES E PENALIDADES)

FICHA TÉCNICA					
Campeonato:	Campeonato mato-grossense sub 17/2017			Rodada:	4º
Jogo:	Guara Atlético Clube x Sinop Futebol Clube				
Data:	22/10/2017	Horário:	16:00		
Estádio:	DANILO PAGOT			UF:	MT

CRONOLOGIA					
EQUIPE A			EQUIPE B		
Entrada no 1º tempo:	15:56		Entrada no 1º tempo:	15:57	
Entrada no 2º tempo:	16:55		Entrada no 2º tempo:	16:55	
Início do 1º tempo:	16:00	Término do 1º tempo:	16:42	Resultado 1º tempo:	01 X 01
Início do 2º tempo:	16:59	Término do 2º tempo:	17:43	Resultado 2º tempo:	00 X 02
Acréscimo 1º Tempo:	04	Acréscimo 2º tempo:	04	Tiro do ponto penal:	X

Informar o motivo dos acréscimos e atrasos: *acresci 04 minutos no 1º Tempo por atendimento e expulsão de atleta e 04 minutos no 2º Tempo por atendimentos e substituições.*

SUBSTITUIÇÕES					
TEMPO	1T/2T	EQUIPE	ENTROU	SAIU	
11:30	2T	Guara A. Clube	22/13	09/08	
18:30	2T	Guara A. Clube	15/17	07/04	
22:00	2T	Guara A. Clube	18/14	11/03	
11:30	2T	Sinop F. Clube	13/14/19	08/05/11	
16:30	2T	Sinop F. Clube	15	06	
37:00	2T	Sinop F. Clube	22/17	10/02	

### JOGADORES ADVERTIDOS COM CARTÃO AMARELO E/OU EXPULSOS (ORDEM CRONOLÓGICA)

Nº	Nome dos Jogadores	CA	CV		Nº	Nome dos Jogadores	CA	CV	
			2º CA	CVD				2º CA	CVD
10	Luiz Felipe Rosa	X	X		08	Felipe S. dos Anjos	X		
09	WILLIAN H. BRIZOLLA	X			03	GUSTAVO H. FERREIRA	X		
					17	EDUARDO J. COULART	X		

CA (cartão amarelo); CV (cartão vermelho); 2º CA (segundo cartão amarelo); CVD (cartão vermelho direto); Situações possíveis (colocar "X" nos espaços correspondentes); a) somente cartão amarelo = "x" em CA; b) expulsão por 2º CA = "x" CA e "x" em 2º CA; c) expulsão direta = "x" em CVD; e d) cartão amarelo seguido de expulsão direta = "x" em CA e "x" em CVD.

### ASSINATURAS

*Guilherme Silva*  
Capitão da Equipe A

*Aron Dresch*  
Árbitro

*Victor*  
Capitão da Equipe B

1ª Via CBF

2ª Via Federação Local

3ª Via Equipe A

4ª Via Equipe B

5ª Via Árbitro





# FEDERAÇÃO MATO-GROSSENSE DE FUTEBOL

FUNDADA EM 26 DE MAIO DE 1942

Filiada à Confederação Brasileira de Futebol

ADMINISTRAÇÃO: ARON DRESCH

## SÚMULA E RELATÓRIO DA PARTIDA

Campeonato:	CAMPIONATO MATOGROSSENSES SUB-17 2017	Rodada:	4º
Jogo:	JUARA ATLÉTICO CLUBS X SIMP FUTEBOL CLUBS		
Data:	22/10/2017	Horário:	16:00
Estádio:	DANILO PAGOT	UF:	MT

### INFORMAÇÕES SOBRE OS UNIFORMES

#### UNIFORME DA EQUIPE DE ARBITRAGEM

Camisa:

Bermuda:

Meiões:

#### UNIFORME DA EQUIPE A

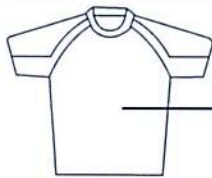

Verde



Preta

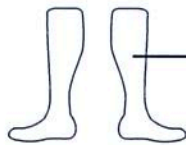

Verde

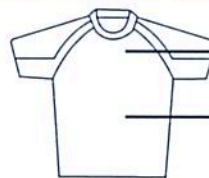

Vermelho/Verde

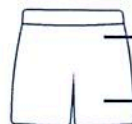

Vermelho/Verde

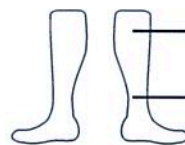

Vermelho/Verde

Observação: 1) Junto com o quarto árbitro acompanhei as conferências documentais dos jogadores;  
2) As informações sobre as cores dos uniformes seguem o previsto pelo RGC;  
3) Recebi a informação do quarto árbitro e/ou Delegado dos horários de ingresso para o início e reinício da partida.

Nome do responsável pela informação

Assinatura

Gustavo Silva

#### UNIFORME DA EQUIPE B

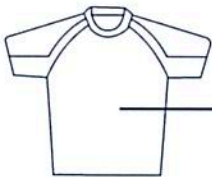

Azul claro



Azul claro

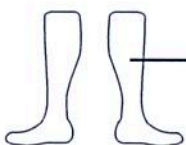

~~Azul~~ Cinza

GOLEIRO

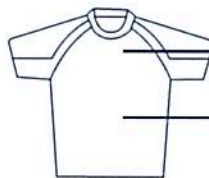

Azul escuro

Azul escuro



Azul escuro

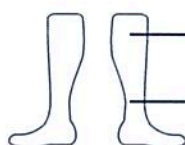

Azul escuro

JOGADOR DE LINHA

Observação: 1) Junto com o quarto árbitro acompanhei as conferências documentais dos jogadores;  
2) As informações sobre as cores dos uniformes seguem o previsto pelo RGC;  
3) Recebi a informação do quarto árbitro e/ou Delegado dos horários de ingresso para o início e reinício da partida.

Nome do responsável pela informação

Assinatura

VICTOR



# SÚMULA DE JOGO

JUARA ATLÉTICO CLUBE X SINOP					
CAMPEONATO		CAMPEONATO ESTADUAL SUB 17			
DATA	22/10/2017	HORA	16 H00	ESTÁDIO	DANILO PAGOT
CIDADE		JUARA			

## ARBITRAGEM

ÁRBITRO	
ASSISTENTE 1	
ASSISTENTE 2	
QUARTO ÁRBITRO	

## QUADRO INICIAL

Nº	NOME DO ATLETA	APELIDO	REGISTO	RG
12	JOHN LENNON NOBRE TOMÉ	TOMÉ		2795067-0
02	JOÃO VICTOR DA SILVA	JAPÁ		2901978-8
06	MATHEUS AUGUSTO ALMEIDA BARBOSA	MATEUZINHO		3026618-1
10	LUIZ FELIPE ROSA	FELIPINHO		2587716-0
20	AUGUSTO GERALDO RODRIGUES SANTANA	SANTANA		3028886-0
08	GUSTAVO DA SILVA SANTOS	BEICINHO		2897240-6
03	EDILSON BENTO DE FARIAS	DILSINHO		2814737-5
04	ADRIAN GREGORIO SCHMIDEON	ADRIAN		2664253-0
07	JOÃO VITOR MARQUES DA SILVA	PELÉZINHO		2825174-1
09	WILLIAN HENRIQUE BRIZOLLA	BRIZOLLA		2430168-0
11	WALERSON BRENER SOARES DA COSTA	ZOINHO		2955925-1
	<b>SUPLENTES</b>	<b>SUPLENTES</b>	<b>SUPLENTES</b>	<b>SUPLENTES</b>
13	VICTOR BRENDON LACERDA	BRENDO		38738488-1
14	BRUNO EVANGELISTA ALVES	BRUNINHO		2949160-6
16	VINICIUS GABRIEL FIDELIS DA ROCHA	FIDELIS		2915249-6
01	DOLGLAS WILLIAN DA SILVA	GRANDÃO		2879730-2
19	ROBERT BRANDO FIGUEIREDO DA SILVA	CORINTIANO		2540436-9
22	NELSON JOSÉ PAULINO	NELSINHO		1905463-7
17	JOHN LENNON GONSALVES DOS SANTOS	CALANGO		2861869-6
18	CHRISTIAN GUSTAVO DOS SANTOS	CRISTIAN		55237961-x
15	FELIPE BARBOSA DE OLIVEIRA	FELIPE		2816981-8

## COMISSÃO TÉCNICA

FUNÇÃO	NOME	DOCUMENTO	APELIDO
TÉCNICO	FERNANDO ANTONIO DA CRUZ	MT 003478-G	
AUX. TÉCNICO	REINALDO ROSA	694403 MT	
PREPADOR FÍSICO	MARCOS ANTONIO DE JESUS	MT 003655-G	
PREPARADOR DE GOLEIROS	JOSÉ AIRTON LAMEU DE AZEVEDO	2322403-7 MT	
MASSAGISTA	MADALENA DA CRUZ	000966-G PR	
MÉDICO	ANTONIO DE PÁDUA A. FILHO	CRM MT 2181	

RESPONSÁVEL

Nº

©CAPITÃO





# SINOP FUTEBOL CLUBE

TRICAMPEÃO MATO - GROSSENSE

1990 - 1998 - 1999



## SÚMULA DE JOGO

### COPA SUB 17

SINOP F.C.

X

JUARA

DATA

22/10/2017

HORA

16:00

ESTÁDIO

### ARBITRAGEM

ÁRBITRO

ASSISTENTE 1

ASSISTENTE 2

QUARTO ÁRBITRO

### ESCALAÇÃO INICIAL

Nº	NOME	APELIDO	REGISTRO	DOCUMENTO
1	JOSE LUCA FERREIRA BISI		607.017	23660333
2	ALISSON MAURICIO MARTINS C.		550.422	23494360
3	GUSTAVO HENRIQUE FOGAÇA		587.137	23919230
4	VICTOR HUGO FARIA DE LIMA		530.059	26549786
5	IGOR GABRIEL ARIATI		607.170	25012818
6	LEONARDO CHRIGOR HOLA SOUSA		607.136	252169700
7	BLENDO YURI DA SILVA GOMES		543.358	28872290
8	FELIPE SANTANA DOS ANJOS		607.012	27301397
9	JOSE HENRIQUE BEAL FERREIRA		463.471	23404469
10	RAYLAN CARVALHO DE SOUZA		607.013	26820463
11	EULLER JOSE DE ARRUDA CAPISTRANO		607.192	29222710

### SUPLENTES

12	ROGER HENRIQUE LUCAS		608.099	
13	MATEUS HENRIQUE DA SILVA		607.006	26834987
14	JOAO GABRIEL DURAIS DA CRUZ		607.169	27951499
15	CRISTIAN VERNELE ANDREOLLA		607.430	30292867
16	ALLAN JADER CARVALHO PEDRO		607.195	27033066
17	EDUARDO JOSE GOULARTE		607.144	26103427
18	JOAO REIS FAVARETTO	VITOR	607.005	25157124
19	JOAO LUCAS VIDAL AUGUSTO		607.426	58358083X
20	JOAO VITOR ORTIZ FERREIRA		607.429	25593556
22	RAFAEL RAZNIEVSKI FRUTOS		607.191	27006840
23	GABRIEL BORGES FERREIRA		607.141	27029824

FUNÇÃO	NOME	APELIDO	DOCUMENTO
TREINADOR	RENATO GONÇALVES		1252762-9
AUX TENICO	ELIVELTON CLAUDINO FERREIRA		1950424-1
PREP. FISICO	LAURO JOSE ALMIRO		8120069565
MASSAGISTA	DIEGO		
DIRETOR LOGISTICO	REGINALDO EGUES		951201
DIRETOR FUTEBOL	MARCO AURELIO		12887137
PRESIDENTE	ANTONIO DILCEU DAL' BOSCO		

DIRETOR DE FUTEBOL

N 05 CAPITAO : VICTOR HUGO FARIA