



FEDERAÇÃO MATO-GROSSENSE DE FUTEBOL

FUNDADA EM 26 DE MAIO DE 1942

Filiada à Confederação Brasileira de Futebol

ADMINISTRAÇÃO: ARON DRESCH

FMF/Protocolo: 4427
Data: 06/11/2017
Horário: 14:06 hrs

COMUNICAÇÕES GERAIS

(HORÁRIOS, SUBSTITUIÇÕES E PENALIDADES)

FICHA TÉCNICA					
Campeonato:	Campeonato Mato-grossense Sub-17 2017			Rodada:	5ª
Jogo:	Luverdense Esporte Clube x Sinop Futebol Clube				
Data:	28/10/2017	Horário:	15:30		
Estádio:	Estádio Municipal Passo das Emas			UF:	MT

CRONOLOGIA					
EQUIPE A			EQUIPE B		
Entrada no 1º tempo:	15:26		Entrada no 1º tempo:	15:28	
Entrada no 2º tempo:	16:25		Entrada no 2º tempo:	16:27	
Início do 1º tempo:	15:30	Término do 1º tempo:	16:14	Resultado 1º tempo:	00 x 00
Início do 2º tempo:	16:29	Término do 2º tempo:	17:14	Resultado 2º tempo:	00 x 00
Acréscimo 1º Tempo:	4'		Acréscimo 2º tempo:	5'	
			Tiro do ponto penal:	X	

Informar o motivo dos acréscimos e atrasos: Acrésc: 4' no 1º T em virtude de atendimentos e parada médica e 5' no 2º T em virtude de atendimentos parada médica e Substituições.

SUBSTITUIÇÕES					
TEMPO	1T / 2T	EQUIPE	ENTROU	SAIU	
INTERVALO	—	Luverdense GC	— 08	— 13	
16'	2T	Luverdense EC	— 07	— 18	
22'	2T	Sinop FC	— 18	— 17	
33'	2T	Sinop FC	— 02-07	— 11-15	
41'	2T	Luverdense GC	— 11	— 17	
44'	2T	Sinop FC	— 10-09	— 16-19	

JOGADORES ADVERTIDOS COM CARTÃO AMARELO E/OU EXPULSOS (ORDEM CRONOLÓGICA)

Nº	Nome dos Jogadores	CA	CV		Nº	Nome dos Jogadores	CA	CV	
			2º CA	CVD				2º CA	CVD
06	Gabriel Felipe Neves	X			05	Victor Hugo Faria de Lima	X		
18	Felipe Sousa Farias	X			18	Felipe Santana dos Anjos	X		

CA (cartão amarelo); CV (cartão vermelho); 2º CA (segundo cartão amarelo); CVD (cartão vermelho direto); Situações possíveis (colocar "X" nos espaços correspondentes); a) somente cartão amarelo = "x" em CA; b) expulsão por 2º CA = "x" CA e "x" em 2º CA; c) expulsão direta = "x" em CVD; e d) cartão amarelo seguido de expulsão direta = "x" em CA e "x" em CVD.

ASSINATURAS

Capitão da Equipe A

Árbitro

Capitão da Equipe B

1ª Via CBF

2ª Via Federação Local

3ª Via Equipe A

4ª Via Equipe B

5ª Via Árbitro

CARTÕES AMARELOS

TEMPO	1T/2T	Nº		EQUIPE	CP
20	1T	06	Gabriel Felipe Neves	Luverdense	A1
			CD(1): Golpear o adversário de maneira temerária na disputa de bola		
33	2T	18	Felipe Sousa Farias	Luverdense	A1
			CD(2): Dar um calço em seu adversário de maneira temerária na disputa de bola		
43	1T	05	Victor Hugo Faria de Lima	Sinop	A1
			CD(3): Cometer uma falta tática para impedir um ataque promissor		
15	2T	18	Felipe Santana dos Anjos	Sinop	A1
			CD(4): Dar uma entrada contra um adversário de maneira temerária na disputa de bola		
			CD():		
			CD():		
			CD():		
			CD():		

(*) Observações referentes aos códigos: CP: Código principal do CA conforme tipificações definidas pelas regras do jogo.
 CD: Código detalhado: Quando necessário, o árbitro deverá inserir o CD e expor os motivos do CA.
 Vide Exemplos nas páginas 5 e 6

EXPULSÕES E/OU INCIDENTES, CONDUTAS, SERVIÇOS E OUTROS

Ocorrendo expulsões de jogadores relatar na mesma ordem utilizada para advertências, ou seja, período (1T/2T), minutos, código da expulsão, nº do jogador, equipe e os motivos. A descrição deve ser objetiva e os motivos expostos de forma clara. Outras anormalidades devem ser mencionadas, tais como: estado das instalações (árbitros e jogadores), gramado, iluminação, conduta dos jogadores, integrantes das comissões técnicas, atuação dos gandulas, do público, policiamento, serviço médico, inclusive ambulância, segurança. Informar quando não ocorrer pagamento das despesas da arbitragem e outros fatos dignos de registros. Se houver necessidade de complementar este relatório elaborar documento adicional e enviar como anexo.

Instalações boas; Gramado bom; Iluminação boa; Conduta dos jogadores, boa, exceto os advertidos; Comissão Técnica boa; Gandula bom; Público bom; Policiamento: 2º Ten. Peixoto + efetivo de 5 policiais; Equipe Médica: Dr. Paulo Roberto Marques CRM 7006 MT / Enf. Célio Espindola COREM 6466 MT; Ambulância: UT. Móvel completa, Taxas pagas integralmente.

OBS.: No dia do jogo a Súmula não foi entregue para a equipe de arbitragem os relatos do jogo e as assinaturas do equipe de arbitragem e capitães das equipes foram feitos no documento em anexo e encaminhados para a Federação após o término da partida. A Súmula do jogo foi entregue ao 4º Árbitro da partida no dia 30/10/2017.

ASSINATURAS

Cidade: Lucas do Rio Verde Data: 28/10/2017 Árbitro: [Assinatura]
 AA1: _____ AA2: _____ Inspetor: _____
 4º Ar: _____ Del. Local: _____



FEDERAÇÃO MATO-GROSSENSE DE FUTEBOL

FUNDADA EM 26 DE MAIO DE 1942

Filiada à Confederação Brasileira de Futebol

ADMINISTRAÇÃO: ARON DRESCH

SÚMULA E RELATÓRIO DA PARTIDA

Campeonato:	Campeonato Mato-grossense Sub-17 2017	Rodada:	5 ^o
Jogo:	Luzerdense Esporte Clube x Sinop Futebol Clube		
Data:	28/10/2017	Horário:	15:30
Estádio:	Estádio Municipal Passo das Emas	UF:	MT

INFORMAÇÕES SOBRE OS UNIFORMES

UNIFORME DA EQUIPE DE ARBITRAGEM

Camisa:	Amarelo	Bermuda:	Preta	Meiões:	Pretos
---------	---------	----------	-------	---------	--------

UNIFORME DA EQUIPE A

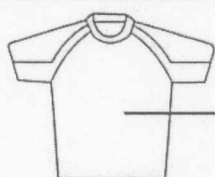

VERDE



PRETO

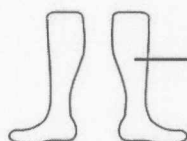

VERDE

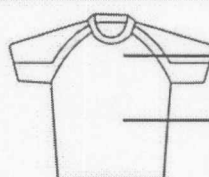

BRANCO

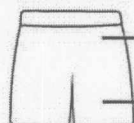

BRANCO

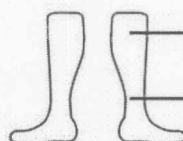

BRANCO

Observação: 1) Junto com o quarto árbitro acompanhei as conferências documentais dos jogadores;
2) As informações sobre as cores dos uniformes seguem o previsto pelo RGC;
3) Recebi a informação do quarto árbitro e/ou Delegado dos horários de ingresso para o início e reinício da partida.

Nome do responsável pela informação

Assinatura

UNIFORME DA EQUIPE B

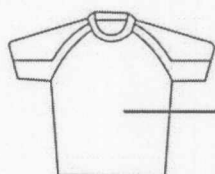

AZUL CLARO

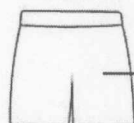

AZUL

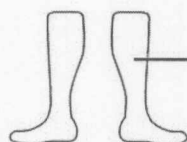

CINZA

GOLEIRO

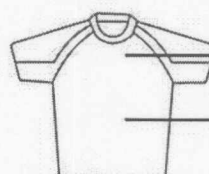

AZUL

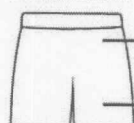

AZUL

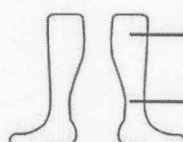

AZUL

JOGADOR DE LINHA

Observação: 1) Junto com o quarto árbitro acompanhei as conferências documentais dos jogadores;
2) As informações sobre as cores dos uniformes seguem o previsto pelo RGC;
3) Recebi a informação do quarto árbitro e/ou Delegado dos horários de ingresso para o início e reinício da partida.

Nome do responsável pela informação

Assinatura



SÚMULA DE JOGO



LUVERDENSE-MT		X		SINOP	
CAMPEONATO		CAMPEONATO ESTADUAL SUB 17			
DATA	28/10/2017	HORA	15H30	ESTÁDIO	PASSO DAS EMAS
CIDADE		LUCAS DO RIO VERDE			

ARBITRAGEM

ÁRBITRO	DANILO ALMEIDA LIMA
ASSISTENTE 1	EDUARDO TEODORO RODRIGUES
ASSISTENTE 2	MARIA CAROLINE SILVA
QUARTO ÁRBITRO	FELIX ESPINOLA DUTRA

QUADRO INICIAL

Nº	NOME DO ATLETA	APELIDO	REGISTRO	RG
1	THOMAS JHEFFERSON SANTANA DA SILVA	THOMAZ	590778	323642850 ✓
2	LUIZ EDUARDO SOUZA OENNING	EDU	525751	23358661 ✓
3	GUSTAVO CRUZ DAS MERCES	GUSTAVVO	605191	20753340 ✓
4	IAGO PINHO DE OLIVEIRA	IAGO	566845	24999306-9 ✓
5	GABRIEL HENRIQUE PIERINI	PERINE	509628	52696709-2 ✓
6	GABRIEL FELIPE NEVES	GABRIEL	521226	2340439-6 ✓
7	MÁRCIO ANTHONY DA COSTA PULQUEIRO	MARCIO	542234	26079690 ✓
8	KESLLEY ALEXANDRE APARECIDO NEVES	KESLEY	532028	545106011 ✓
9	KENNEDER WENDER SANTANA ARRUDA PRATTES	KENEDY	455918	2571460-0 ✓
10	LEONARDO HENRIQUE GOMES DAL AQUA	LEO	510573	523986567 ✓
11	LEONAN LUIZ DA CRUZ E. SANTOS (Coera)	LEONAN	537358	60037752 ✓

SUPLENTES

12	VITOR MIRANDA DA SILVA	MIRANDA	582788	26216871-5 ✓
13	IGOR FERNANDES BINOTTI	BINOTTI	605189	23207752 ✓
14	NATANAEL JUNIOR DA SILVA FARIAS	JUNINHO	605188	27464962 ✓
15	WEMERSON LEONARDO DA SILVEIRIA	EMERSON	606833	7857743 ✓
16	ISAAK ALOISIO NAPIWOSKI	ISAAK	606842	27808181 ✓
17	JONATHAN ARAGÃO FARIAS DE SIQUEIRA	JONATHAN	606836	26307022 ✓
18	FELIPE SOUSA FARIAS	FELIPE	591632	23506440 ✓
19				

COMISSÃO TÉCNICA

FUNÇÃO	NOME	DOCUMENTO	APELIDO
TÉCNICO	ODIL SOARES DE MORAES	945794 SSP/MT	ODIL ✓
AUX. TÉCNICO	PEDRO HENRIQUE ARAUJO COELHO	45378107-X	PEDRINHO ✓
PREPARADOR FÍSICO	GUSTAVO IGNACIO DA SILVA	025162-5/RS	GUSTAVO ✓
PREPARADOR DE GOLEIROS	FELIPE MELZH FHACH	29217876-20 SSP/MT	FELIPE ✓
MASSAGISTA	MAILON CRISTHIAN ZAURO	2209607-8	MAILON ✓
MÉDICO	DR PAULO		

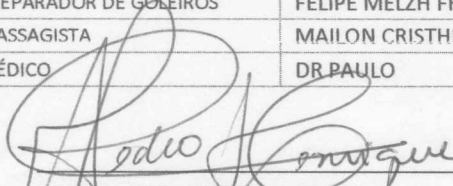

PEDRO HENRIQUE A. COELHO

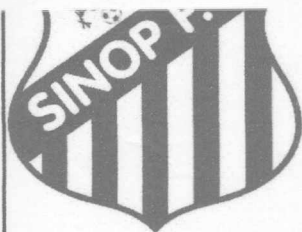
04 Iago Pinho
N: ©Capitão

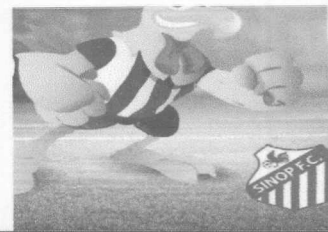

SINOP FUTEBOL CLUBE

TRICAMPEÃO MATO - GROSSENSE
1990 - 1998 - 1999



SÚMULA DE JOGO

COPA SUB 17

LUVERDENSE			X	SINOP FUTEBOL CLUBE	
DATA	28/10/2017	HORA	15:30	ESTÁDIO	PASSOS DAS EMAS

ARBITRAGEM

ÁRBITRO	DANILO ALMEIDA-LUCAS DO RIO VERDE
ASSISTENTE 1	EDUARDO TEODORO-LUCAS DO RIO VERDE
ASSISTENTE 2	MARIA CAROLINA -LUCAS DO RIO VERDE
QUARTO ÁRBITRO	FELIX ESPINDOLA DUTRA - LUCAS DO RIO VERDE

ESCALAÇÃO INICIAL

Nº	NOME	APELIDO	REGISTRO	DOCUMENTO
1	GUILHERME NUNES REMPEL		591.188	26963889
2	ALISSON MAURICIO MARTINS C.		550.422	23494360
3	EVERSON CARLOS ARAUJO SIVA		551.708	26634007
4	MATEUS HENRIQUE DA SILVA		607.006	26834987
5	VICTOR HUGO FARIA DE LIMA		530.059	26549786
6	EULLER JOSE ARRUDA CAPISTRANO		607.192	29222710
7	BLENDO YURI DA SILVA GOMES		543.358	28872290
8	GUSTAVO HENRIQUE FOGAÇA		587.137	23919230
9	JOSE HENRIQUE BEAL FERREIRA		463.471	23404469
10	RAYLAN CARVALHO DE SOUZA		607.013	26820463
11	JOAO LUCAS VIDAL AUGUSTO		607.426	58358083X

SUPLENTES

12	JOSE LUCA FERREIRA BISI		607.017	23660333
13	LEONARDO CHRIGOR HOLA SOUSA		607.136	252169700
14	JOAO GABRIEL DURAI DA CRUZ		607.169	27951499
15	CRISTIAN VERNELE ANDREOLLA		607.430	30292867
16	ALLAN JADER CARVALHO PEDRO		607.195	27033066
17	IGOR GABRIEL ARIATI		607.170	25012818
18	FELIPE SANTANA DOS ANJOS		607.012	27301397
19	EDUARDO JOSE GOULARTE		607.144	26103427
20	JOAO REIS FAVARETTO		607.005	25157124
22	JOAO VITOR ORTIZ FERREIRA		607.429	25593556
23	JOAO VICTOR CASANOVA DE LIMA		607.425	24352919

FUNÇÃO	NOME	APELIDO	DOCUMENTO
TREINADOR	RENATO GONÇALVES		1252762-9
AUX TENICO	ELIVELTON CLAUDINO FERREIRA		1950424-1
PREP. FISICO	LAURO JOSE ALMIRO		8120069565
MASSAGISTA	DIEGO		
DIRETOR LOGISTICO	REGINALDO EGUES		951201
DIRETOR FUTEBOL	XXXXXXXXXXXXXXXXXXXXXXXXXXXX		XXXXXXXXXXXX
PRESIDENTE	ANTONIO DILCEU DAL'BOSCO		

DIRETOR DE FUTEBOL

N 05 CAPITAO : VICTOR HUGO FARIA