



FEDERAÇÃO MATO-GROSSENSE DE FUTEBOL

FUNDADA EM 26 DE MAIO DE 1942

Filiada à Confederação Brasileira de Futebol

ADMINISTRAÇÃO: ARON DRESCH

FMF/Protocolo: 460
Data: 22/03/2018
Hora: 16:49hs

SÚMULA E RELATÓRIO DA PARTIDA

FICHA TÉCNICA					
Campeonato:	MATOGROSSENSE FUTEBOL PROFISSIONAL 2019			Rodada:	9ª
Jogo:	POCONÉ E.C X MIXTO E.C				
Data:	22/03/2018	Horário:	15:00hs		
Estádio:	NECO FALCÃO	POCONÉ		UF:	MT

EQUIPE DE ARBITRAGEM			
FUNÇÃO:	NOME COMPLETO	CAT.	UF
Árbitro:	LUIZ PAULO DE M. PINHEIRO	CBF	M.T
Árbitro Assistente 1:	GILVAN ANTONIO G. DA SILVA	CBF	M.T
Árbitro Assistente 2:	LUCIANO VIEIRA LEITE	FMF	M.T
Quarto Árbitro:	CARLOS BRUNO S. DOS SANTOS	FMF	M.T
Árbitro Assistente Reserva:			
Delegado Local:	ISMAR GOMES DA SILVA	FMF	M.T

CRONOLOGIA					
EQUIPE A			EQUIPE B		
Entrada no 1º tempo:	14:55		Entrada no 1º tempo:	14:55	
Entrada no 2º tempo:	16:02		Entrada no 2º tempo:	16:02	
Início do 1º tempo:	15:00	Término do 1º tempo:	15:49	Resultado 1º tempo:	02 X 01
Início do 2º tempo:	16:04	Término do 2º tempo:	16:55	Resultado 2º tempo:	02 X 02
Acréscimo 1º Tempo:	04	Acréscimo 2º tempo:	06	Tiro do ponto penal:	XX X XX

Informar o motivo dos acréscimos e atrasos: Acresci 04 min. no primeiro tempo e 06 min. no segundo tempo devido substituição e atendimento a atletas supostamente lesionados.

RELAÇÃO DOS ATLETAS
Deverá atender os requisitos dos artigos 68º e 69º do Regulamento Geral das Competições 2016.

GOLS					
TEMPO	1T/ 2T	Nº	TIPO	NOME DO ATLETA	EQUIPE
08	1T	07	NR	EVERTON C. DE CAMPOS	POCONÉ E.C
42	1T	11	NR	WANDERSON D. OLIVEIRA	MIXTO E.C
28	2T	10	F	MATEUS GARCIA BORGES	MIXTO E.C
/					
/					
/					
/					
/					
/					
/					
/					
/					
/					
/					
/					
/					
/					
/					
/					
/					
/					
/					
/					
/					
/					
/					
/					

NR - Gol Normal C - Gol contra F - Gol de falta P - Gol de pênalti

CARTÕES AMARELOS

TEMPO	1T/2T	Nº		EQUIPE	CP
39	1T	05	Leiker Santos Coraia De Mordis	MIXTO	Δ
			CD(1): DAR UMA ENTRADA DE MANEIRA TEMPERARIA.		
49	2T	19	Wesley Aguiar Perera	POCONE	Δ
			CD(4): ATUAR DE MANEIRA A MOSTRAR DESRESPEITO AO JOGO		
			CD()::		
			CD()::		
			CD()::		
			CD()::		
			CD()::		
			CD()::		
			CD()::		

(*) Observações referentes aos códigos: CP: Código principal do CA conforme tipificações definidas pelas regras do jogo.
 CD: Código detalhado: Quando necessário, o árbitro deverá inserir o CD e expor os motivos do CA.
 Vide Exemplos nas páginas 5 e 6

EXPULSÕES E/OU INCIDENTES, CONDUTAS, SERVIÇOS E OUTROS

Ocorrendo expulsões de jogadores relatar na mesma ordem utilizada para advertências, ou seja, período (1T/2T), minutos, código da expulsão, nº do jogador, equipe e os motivos. A descrição deve ser objetiva e os motivos expostos de forma clara. Outra anormalidades deve ser mencionadas, tais como: estado das instalações (árbitros e jogadores), gramado, iluminação, conduta dos jogadores, integrantes das comissões técnicas, atuação dos gandulas, do público, policiamento, serviço médico, inclusive ambulância, segurança. Informar quando não ocorrer pagamento das despesas da arbitragem e outros fatos dignos de registros. Se houver necessidade de complementar este relatório elaborar documento adicional e enviar como anexo.

INSTALAÇÕES: REGULAR.

GRAMADO: REGULAR

POLICIAMENTO: J.M 14 POLICIAIS, 08 ROTAN OG P.M

SEGURANÇA PRIVADA OG, OS VIATURAS DA P.M.

AMBULANCIA: COMPLETA MEDICO RES. CARLA MALHEIRO CRM 6391.

TAXAS: NÃO FORAM PAGAS. PRES. DA EQUIPE PROMETEU QUITAR NA FHF.

As 13:15hs chegaram até o vestiário de arbitragem com a desculpa de estar levando o repasse da equipe do Mixto, o Sr Walter Hudson, sendo que o mesmo está suspenso pelo TJD por 90 dias. Foi comunicado que o mesmo não podia estar no local. O mesmo se retirou dizendo que iria tirar uma foto para registrar que o mesmo lá se encontrava pelo motivo acima citado.

ASSINATURAS

Cidade: Passo D'Água Data: 11/03/2018 Árbitro: Julio Paulo
 AA1: [Assinatura] AA2: Rubiano V. Leite Inspetor: _____
 4º Ar: [Assinatura] Del. Local: [Assinatura]



FEDERAÇÃO MATO-GROSSENSE DE FUTEBOL

FUNDADA EM 26 DE MAIO DE 1942

Filiada à Confederação Brasileira de Futebol

ADMINISTRAÇÃO: ARON DRESCH

COMUNICAÇÕES GERAIS

(HORÁRIOS, SUBSTITUIÇÕES E PENALIDADES)

FICHA TÉCNICA										
Campeonato:	MATO-GROSSENSE FUTEBOL PROFISSIONAL 2018						Rodada:	9ª		
Jogo:	POCONE E.C		X		MIXTO E.C					
Data:	22/03/2018		Horário:	15:00 hs						
Estádio:	NECO FALCAO M.T						UF:	M.T		
CRONOLOGIA										
EQUIPE A					EQUIPE B					
Entrada no 1º tempo:	14:55				Entrada no 1º tempo:	14:55				
Entrada no 2º tempo:	16:01				Entrada no 2º tempo:	16:01				
Início do 1º tempo:	15:00		Término do 1º tempo:	15:49		Resultado 1º tempo:	01 X 02			
Início do 2º tempo:	16:01		Término do 2º tempo:	16:55		Resultado 2º tempo:	01 X 02			
Acréscimo 1º Tempo:	04		Acréscimo 2º tempo:	06		Tiro do ponto penal:	XX X XX			
Informar o motivo dos acréscimos e atrasos: <u>ACRECI 04 MINU NO 2º TEMPO e 06 NO SEG 1º TEMPO DEVIDO SUBSTITUIÇÕES e ATENDIMENTO A ATLETAS SUPOSTAMENTE LESIONADO.</u>										
SUBSTITUIÇÕES										
TEMPO	1T / 2T	EQUIPE			ENTROU	SAIU				
18	2T	POCONE E.C			22	01				
23	2T	POCONE E.C			19	02				
38	2T	POCONE E.C			16	06				
INT.	INT.	MIXTO E.C			16	07				
26	2T	MIXTO E.C			19	05				
40	2T	MIXTO E.C			25	20				
JOGADORES ADVERTIDOS COM CARTÃO AMARELO E/OU EXPULSOS (ORDEM CRONOLÓGICA)										
Nº	Nome dos Jogadores	CA	CV		Nº	Nome dos Jogadores	CA	CV		
			2º CA	CVD				2º CA	CVD	
19	Wesley A. Pereira	X			05	Leitor S.C. Morais	X			
CA (cartão amarelo); CV (cartão vermelho); 2º CA (segundo cartão amarelo); CVD (cartão vermelho direto); Situações possíveis (colocar "X" nos espaços correspondentes); a) somente cartão amarelo = "x" em CA; b) expulsão por 2º CA = "x" CA e "x" em 2º CA; c) expulsão direta = "x" em CVD; e d) cartão amarelo seguido de expulsão direta = "x" em CA e "x" em CVD.										
ASSINATURAS										

3 Stary Claudio Siqueira
Capitão da Equipe A

Luiz Paulo M. Pinheiro
Árbitro

[Assinatura] 10
Capitão da Equipe B



FEDERAÇÃO MATO-GROSSENSE DE FUTEBOL

FUNDADA EM 26 DE MAIO DE 1942

Filiada à Confederação Brasileira de Futebol

ADMINISTRAÇÃO: ARON DRESCH

SÚMULA E RELATÓRIO DA PARTIDA

Campeonato:	Mato-grossense Futebol Profissional 2018	Rodada:	9ª
Jogo:	Pacóme E.C. X Mixto E.C.		
Data:	11/03/2018	Horário:	15:00hs
Estádio:	Neco FOLGÃO . M.T.	UF:	MT

INFORMAÇÕES SOBRE OS UNIFORMES

UNIFORME DA EQUIPE DE ARBITRAGEM

Camisa:

Bermuda:

Meiões:

UNIFORME DA EQUIPE A

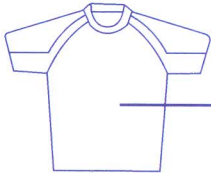

Verde

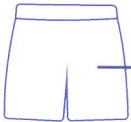

Verde

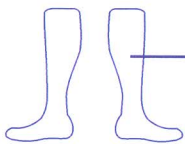

Preto

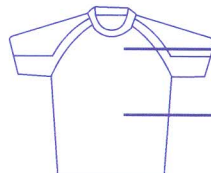

Branco

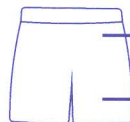

Amarelo

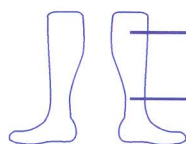

Azul

- Observação:** 1) Junto com o quarto árbitro acompanhei as conferências documentais dos jogadores;
2) As informações sobre as cores dos uniformes seguem o previsto pelo RGC;
3) Recebi a informação do quarto árbitro e/ou Delegado dos horários de ingresso para o início e reinício da partida.

Vanilson de Moraes Cunha

Nome do responsável pela informação

Vanilson

Assinatura

UNIFORME DA EQUIPE B

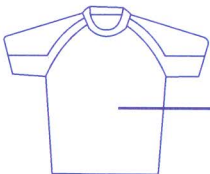

Cinza



Cinza

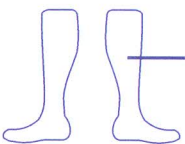

Branco

GOLEIRO

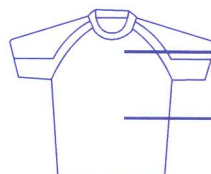

(Branco) Preto



Preto

Preto

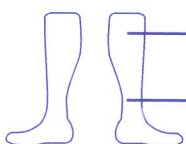

Preto

JOGADOR DE LINHA

- Observação:** 1) Junto com o quarto árbitro acompanhei as conferências documentais dos jogadores;
2) As informações sobre as cores dos uniformes seguem o previsto pelo RGC;
3) Recebi a informação do quarto árbitro e/ou Delegado dos horários de ingresso para o início e reinício da partida.

Jamil Rodrigues do Nascimento

Nome do responsável pela informação

Assinatura

14:10:15

14:07:15



POCONÉ ESPORTE CLUBE

Filiado à Federação Matogrossense de Futebol

FUNDADA EM 05 DE MARÇO DE 2012

Rua Antônio João, 312 - Centro - CEP 78.175-000 - Poconé/MT - CNPJ: 15.182.866/0001-38

www.poconeesportclub.com.br



CAMPEONATO MATOGROSSENSE DE FUTEBOL 2018 -

JOGO: POCONÉ X MIXTO

LOCAL: NECO FALCÃO

DATA 11/03/2018 - DOMINGO -

RELAÇÃO NOMINAL DA EQUIPE

	TITULARES		APELIDO	RG	CBF
1	LUCAS SILVA DOS SANTOS -	PG	LUCAS	001741296 -	350894
2	EVERTON SOUZA DA CRUZ -		EVERTON	39.808.736-2 -	369852
3	STEVYS CLAUDINO LIPPA -	35431500	STEVYS	35431500-6	299.201
4	FABIANO CELSO DOS SANTOS -		FABIANO	47.928.208-0 SP -	190.991
5	LUAN JEFFERSON BRAZ DOS SANTOS -		LUAN	3014741-7 AL -	303.853
6	MARCOS BARROS PAULO VARGAS MOREIRA -		MARCOS	27251218-7 RJ	430.639
10	RAPHAEL RAMOS BASSO -		RAFINHA	446666798 SP -	331.756
8	WERLEY PACHECO DE OLIVEIRA -	25575892-2	BALO	2557892-2 RJ	307.254
13	LUIS MIGUEL APARECIDO ALVES -		MIGUEL	407403796 -	165750
7	EVERTON CASSIANO DE CAMPOS -		ECHAPORÁ	48.815.915-5 SP -	525.975
11	VALDEIR GOMES DE PINHO -		VALDEIR	56.320.638-X SP -	322.740
	SUPLENTES		SUPLENTES	RG	CBF
12	BRUNO HENRIQUE MINGOTI -		MINGOTI	49.035.556-SP -	334.193
15	FERNANDO NASCIMENTO NEVES -		PEZAO	21.982.077-6 RJ -	372.114
16	RENAN FELIPE BUENO -		RENAN	54.057.603-7 SP -	554.721
18	VITOR GUILHERME DE SOUZA -		VITOR	50.280.397-6 SP -	352.157
19	WESLEY AGUIAR PEREIRA -		MARANHÃO	040134652010-3 -	423450
23	HUGO HENRIQUE DA SILVA -	44.209 466-8	HUGO	42.209.466-9 SP	384.234

CAPITÃO DA EQUIPE:

Stevys Claudino Lippa

	COMISSÃO TÉCNICA	DOC.	N.
PRESIDENTE	Orivaldo Nunes Rondon	RG	
TÉCNICO	José C. BARROS MACENA -	RG	20.618.095- SP -
PREP.FÍSICO	RICARDO DE CAMPOS RODRIGUES	CREF	004669- G/MT
PREP.GOLEIRO	RENAN MACHADO	RG	2201496-9
MASSAGISTA	VANILSON DE MORAES CUNHA -	RG	14513552 -

Ricardo de Campos



MIXTO ESPORTE CLUBE

Fundado em 20 de Maio de 1934
 Filiado à Federação Matogrossense de Futebol - FMF
 CNPJ/MF: 03.483.120/0001-85
 Administração: Walter Udson Fernandes



SÚMULA DE JOGO

CAMPEONATO MATOGROSSENSE 2018 – 9º RODADA

	POCONÉ ESPORTE CLUBE		MIXTO ESPORTE CLUBE
Estádio:	NECO FALCÃO	Local:	POCONÉ-MT
Data:	11 de março de 2018	Horário:	15:00 hs
Arbitro:	Luiz Paulo Pinheiro	Assistente 1º:	Gislan Garcia
4º Arbitro:	Carlos dos Santos	Assistente 2º:	Luciano Leite

RELAÇÃO DOS JOGADORES TITULARES

Nº	ATLETA	APELIDO	RG	REGISTRO
01	Vinicius Marques Fernandes Aguiar	Vinicius Aguiar	362538232 SSP-SP	306035
02	Wesley Cádio Campos	Wesley	20163120328 SSP-MT	369844
03	Matheus Ernandes Amorim Rocha	Matheus Ernandes	22281851 SSP-MT	508174
04	João Márcio de Jesus Nascimento	João Márcio	2102877-0 SSP-MT	339108
05	Leiker Santos Correa de Moraes	Leiker	435306248 SSP-SP	454215
06	Cleuber Luiz Lomar Junior	Cleuber	13659990 SSP-MG	313670
07	Douglas Maradona Campos Danguí	Dodô	474743913 SSP-SP	300201
08	Luís Felipe Ribeiro Delgado	Felipe Delgado	1312115-4 SSP-MT	170366
09	Eloilson de Almeida Costa	Lolo	1545714-1 SSP-MT	176119
10	<u>Mateus Garcia Borges</u>	<u>Mateus</u>	<u>290908802 SSP-SP</u>	<u>144458</u>
11	Wanderson Duarte de Oliveira	Bicudo	245611538 SSP-RJ	298434

RELAÇÃO DOS JOGADORES SUPLENTE

Nº	ATLETA	APELIDO	RG	CBF
12	Elionai Mendes Rodrigues	Elli	2193900-4 SSP-MT	403227
13	Filipe Mateus Oliveira Jarcem	Filipe Cuiabá	2043047-7 SSP-MT	409080
14	Warley Benedito Lopes de Miranda	Miro	2011176-2 SSP-MT	428421
15	João Victor Oliveira Campos	Oliveira	24775002 SSP-SP	501532
16	Natanael Pedro Arcanjo	Bogé	11394145 SSP-MT	160003
17	Diego Poli Silva	Diego	458028472 SSP-SP	386047
18	Helberth Lucas Carvalho de Paula	Helbert	2204724-7 SSP-MT	458948
19	Edson Jonas Celestino da Costa Junior	Pelezinho	1826895-1 SSP-MT	394151
20	Erlison da Silva Carmo	Branção	14899213 SSP-SP	297508

COMPOSIÇÃO	NOME	RG
Técnico	Odilon Pereira da Silva	RG: 4315-340
Auxiliar Técnico	Alex Sandre Cavalheiro	RG: 14383055
Preparador físico	Jean Carlos Nascimento de Almeida	CREF nº 004897 G/MT
Preparador de Goleiros	Júlio Cesar do Nascimento	RG: 89983119 SSP-MT
Massagista	Douglas Brás do Nascimento	RG: 487738-1
Roupeiro	Jamil Rodrigues do Nascimento	RG: 0104941-0 SSP-MT

CAPITÃO DA EQUIPE: _____

MATEUS GARCIA BORGES

Legenda:

Profissionais



Amadores



Helio Machado da Costa

Helio Machado da Costa