



FEDERAÇÃO MATO-GROSSENSE DE FUTEBOL

FUNDADA EM 26 DE MAIO DE 1942

Filiada à Confederação Brasileira de Futebol

ADMINISTRAÇÃO: ARON DRESCH

FMF/Protocolo: 345
Data 26 / 02 2018
Inscrição 14:03 hrs

SÚMULA E RELATÓRIO DA PARTIDA

FICHA TÉCNICA			
Campeonato:	mato-grossense de futebol Profissional 1ª divisão 2018		Rodada: 08
Jogo:	Clube C. Operários Vargem Grandeense X POCONÓ E. Clube		
Data:	24/02/2018	Horário:	15:45 Jhs
Estádio:	Arena Pantanek		UF: MT

EQUIPE DE ARBITRAGEM			
FUNÇÃO:	NOME COMPLETO	CAT.	UF
Árbitro:	Paulo Roberto Xavier dos Santos	FMF	MT
Árbitro Assistente 1:	Guilherme Antonio Garcia do Silva	CBF	MT
Árbitro Assistente 2:	Marcelo Araujo Ribas	FMF	MT
Quarto Árbitro:	Daniel Martins dos Santos	CBF	MT
Árbitro Assistente Reserva:			
Delegado Local:	Laurentino Felix Milhomem		

CRONOLOGIA			
EQUIPE A		EQUIPE B	
Entrada no 1º tempo:	18:40	Entrada no 1º tempo:	18:40
Entrada no 2º tempo:	19:46	Entrada no 2º tempo:	19:46
Início do 1º tempo:	18:45	Término do 1º tempo:	19:33
Início do 2º tempo:	19:45	Término do 2º tempo:	20:39
Acréscimo 1º Tempo:	03'	Acréscimo 2º tempo:	04'
		Tiro do ponto penal:	00 X 01 02 X 02 <u> </u> X <u> </u>

Informar o motivo dos acréscimos e atrasos: Acresci 3' no 1º e 4' min no 2º tempo para repor tempo gasto com substituições e atendimentos a atletas (superstomatites) lesionados

RELAÇÃO DOS ATLETAS

Deverá atender os requisitos dos artigos 68º e 69º do Regulamento Geral das Competições 2016.

GOLS					
TEMPO	1T / 2T	Nº	TIPO	NOME DO ATLETA	EQUIPE
29'	1T	2	NR	Eduarthem Souza da Cruz	Poconó E.C.
1'	2T	10	NR	Raphael Romão Basses	Poconó E.C.
12'	2T	11	NR	Luam Cristian Henrique Pereira	C.E.O.V.
32'	2T	15	NR	Igor Gerônimo Silva de Oliveira	C.E.O.V.

NR - Gor Normal C - Gol contra F - Gol de falta P - Gol de pênalti

CARTÕES AMARELOS

TEMPO	1T/2T	Nº		EQUIPE	CP
24'	1T	11	Luis Miguel Oporecido Alves	Pocone E.C.	A1
		CD(2):	Colocar seu orelheira.		
25'	1T	9	Valdeir Gomes de Pinho	Pocone E.C.	A2
		CD(1):	Reclamar contra decisao da arbitragem		
31'	1T	2	Roberto Souza da Cruz	Pocone E.C.	A3
		CD(4):	Retardar o inicio do jogo		
4'	2T	6	Tony Hulano da Costa Pinho	C.E.O.V.	A1
		CD(12):	Empurrar yema orelheira de maneira temeraria		
45'	2T	15	Vitor Guilherme de Souza	Pocone E.C.	A1
		CD(2):	Colocar seu orelheira		
39'	2T	4	Lucas Soares Fernandes	C.E.O.V.	A1
		CD(2):	Colocar seu orelheira.		
7'	2T	6	Marcelo Paulo Vargas Moreira	Pocone E.C.	A3
		CD(4):	Retardar o inicio do jogo		
/	/	/	/	/	/
		CD(/):	/		

(*) Observações referentes aos códigos: CP: Código principal do CA conforme tipificações definidas pelas regras do jogo.
 CD: Código detalhado: Quando necessário, o árbitro deverá inserir o CD e expor os motivos do CA.
 Vide Exemplos nas páginas 5 e 6

EXPULSÕES E/OU INCIDENTES, CONDUTAS, SERVIÇOS E OUTROS

Ocorrendo expulsões de jogadores relatar na mesma ordem utilizada para advertências, ou seja, período (1T/2T), minutos, código da expulsão, nº do jogador, equipe e os motivos. A descrição deve ser objetiva e os motivos expostos de forma clara. Outras anormalidades deve ser mencionadas, tais como: estado das instalações (árbitros e jogadores), gramado, iluminação, conduta dos jogadores, integrantes das comissões técnicas, atuação dos gandulas, do público, policiamento, serviço médico, inclusive ambulância, segurança. Informar quando não ocorrer pagamento das despesas da arbitragem e outros fatos dignos de registros. Se houver necessidade de complementar este relatório elaborar documento adicional e enviar como anexo.

Instalações: boas, gramado: bom, iluminação: bom, conduta dos jogadores: boa (exceto os advertidos), comissão Técnica: boa, atuação dos gandulas: boa, público: bom, não houve policiamento somente usou o controle de uso e comando José Odriano da S. Cabral (12 efetivos), ambulância: Unidade básica, médico: Dr. Fabiano S. Moynim CRM: 9058-MT.

As taxas das despesas da arbitragem não foram pagas.

INFORMAMOS QUE O PRESIDENTE DA EQUIPE DO POCONE E.C SRº ORIVALDO ZAVENON, COMPREZEU AO VESTIÁRIO E INFORMANDO QUE FOI ROUBADO PERTENCENES DA SUA EQUIPE, NO SEU VESTIÁRIO.

ASSINATURAS

Cidade: Cygiaba - MT Data: 24/02/2018 Árbitro: [Assinatura]
 AA1: [Assinatura] AA2: Marcelo A. Ribas Inspetor: _____
 4º Ar: [Assinatura] Del. Local: Lotipipinis.



FEDERAÇÃO MATO-GROSSENSE DE FUTEBOL

FUNDADA EM 26 DE MAIO DE 1942

Filiada à Confederação Brasileira de Futebol

ADMINISTRAÇÃO: ARON DRESCH

COMUNICAÇÕES GERAIS

(HORÁRIOS, SUBSTITUIÇÕES E PENALIDADES)

FICHA TÉCNICA					
Campeonato:	matogrossense de futebol Profissional 1.ª divisão 2018			Rodada:	08
Jogo:	Clube Esportivo Vazigromelense X POCONE Clube				
Data:	24/02/2018	Horário:	18:45		
Estádio:	Arena Pantanet			UF:	MT

CRONOLOGIA					
EQUIPE A			EQUIPE B		
Entrada no 1º tempo:	18:40		Entrada no 1º tempo:	18:40	
Entrada no 2º tempo:	19:46		Entrada no 2º tempo:	19:46	
Início do 1º tempo:	18:45	Término do 1º tempo:	19:33	Resultado 1º tempo:	00 X 01
Início do 2º tempo:	19:48	Término do 2º tempo:	20:39	Resultado 2º tempo:	02 X 02
Acréscimo 1º Tempo:	03'	Acréscimo 2º tempo:	04'	Tiro do ponto penal:	— X —

Informar o motivo dos acréscimos e atrasos: Acresci 03' no 1º e 04' min. no 2º tempo para repor tempo gastos com substituições e atendimento a atletas suspeitamente lesionados.

SUBSTITUIÇÕES					
TEMPO	1T / 2T	EQUIPE	ENTROU	SAIU	
Intervalo	Inter.	C.E.O.V	18	07	
26'	2T	C.E.O.V	17	09	
27'	2T	C.E.O.V	19	06	
14'	2T	POCONE	16	07	
17'	2T	POCONE	15	11	
34'	2T	POCONE	18	02	

JOGADORES ADVERTIDOS COM CARTÃO AMARELO E/OU EXPULSOS (ORDEM CRONOLÓGICA)

Nº	Nome dos Jogadores	CA	CV		Nº	Nome dos Jogadores	CA	CV	
			2º CA	CVD				2º CA	CVD
06	TONY HELANO DA C. PINTO	X			11	LUIS M. A. ALVES	X		
04	LUCAS SOARES FERNANDES	X			09	VALDEIR G. DE PINHO	X		
					02	EVERTON S. DA CRUZ	X		
					06	MARCOS P. V. MOREIRA	X		
					15	VITOR G. DE SOUZA	X		

CA (cartão amarelo); CV (cartão vermelho); 2º CA (segundo cartão amarelo); CVD (cartão vermelho direto); Situações possíveis (colocar "X" nos espaços correspondentes); a) somente cartão amarelo = "x" em CA; b) expulsão por 2º CA = "x" CA e "x" em 2º CA; c) expulsão direta = "x" em CVD; e d) cartão amarelo seguido de expulsão direta = "x" em CA e "x" em CVD.

ASSINATURAS

Capitão da Equipe A

Árbitro

Capitão da Equipe B

03



FEDERAÇÃO MATO-GROSSENSE DE FUTEBOL

FUNDADA EM 26 DE MAIO DE 1942

Filiada à Confederação Brasileira de Futebol

ADMINISTRAÇÃO: ARON DRESCH

SÚMULA E RELATÓRIO DA PARTIDA

Campeonato:	mato grossense de futebol Profissional 1.º divisão 2018		Rodada:	08
Jogo:	Clube Esportivo Venozanense X POLONESE Clube			
Data:	24/02/2018	Horário:	18:45	
Estádio:	Arena Pantanol		UF:	MT

INFORMAÇÕES SOBRE OS UNIFORMES

UNIFORME DA EQUIPE DE ARBITRAGEM

Camisa:		Bermuda:		Meiões:	
---------	--	----------	--	---------	--

UNIFORME DA EQUIPE A

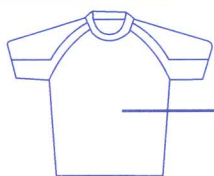

Cinza

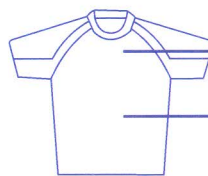

Tricolor Verde e Branco



Cinza

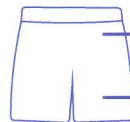

Braço

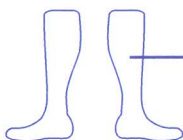

Branco

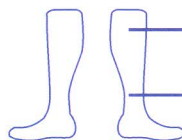

Branco

Observação: 1) Junto com o quarto árbitro acompanhei as conferências documentais dos jogadores;
2) As informações sobre as cores dos uniformes seguem o previsto pelo RGC;
3) Recebi a informação do quarto árbitro e/ou Delegado dos horários de ingresso para o início e reinício da partida.

Liz M. S. Senick

Nome do responsável pela informação

Assinatura

UNIFORME DA EQUIPE B

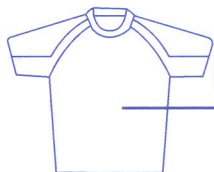

Verde

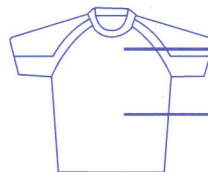

Verde

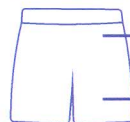

Amarelo

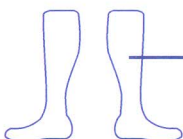

meio Preto

GOLEIRO

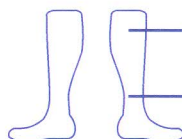

Azul

JOGADOR DE LINHA

Observação: 1) Junto com o quarto árbitro acompanhei as conferências documentais dos jogadores;
2) As informações sobre as cores dos uniformes seguem o previsto pelo RGC;
3) Recebi a informação do quarto árbitro e/ou Delegado dos horários de ingresso para o início e reinício da partida.

Vanilson de Moraes Cunha

Nome do responsável pela informação

Assinatura



CLUBE ESPORTIVO OPERÁRIO VARZEAGRANDENSE



CAMPEONATO MATOGROSSENSE DE FUTEBOL PROFISSIONAL 2018 ESTADIO ARENA PANTANAL DIA 24-02-2018 AS 18:45H

C.E.O.V X POCONÉ

8º RODADA

1º FASE

SUMULA

Nº	TITULARES - NOMES	APELIDO	DOCUMENTOS	Nº CBF/BID
1	MATHEUS VINICIUS MATOS NOGUEIRA	MATHEUS NOGUEIRA	415808	4124491673 SSP-RS
2	THIAGO LUIZ MOREIRA DE ARAUJO	THIAGO ARAUJO	178295	8377121-6 SESP-PR
3	RAFAEL CALDEIRA PIRES	RAFAEL CALDEIRA	295983	47.137.713-2 SSP-SP
4	LUCAS SOARES FERNANDES	LUCAO	376082	MG-18.589.375 PCE-MG
5	ELBER BARBOSA RIBEIRO	ELBER	302039	2006002156865 SSP CE
6	TONY HELANO DA COSTA PINHO	TONY	150689	5.667.088 SESP SC
7	FELIPE RIBEIRO SANTOS	FELIPE RIBEIRO	597517	42.649.335-7 SSP-SP
8	ALAN DO NASCIMENTO	ALAN	189093	24.057.011-9 SESP - RJ
9	PEDRO AUGUSTO ARAUJO PINHEIRO	PEDRO AUGUSTO	421088	16.165.978 PCEMG - MG
10	YURI GONCALVES DE SOUZA	YURI	444071	N 94832 SERIE 172-RJ
11	LUAN CRISTIAN HONORIO PEREIRA	LUAN	522103	25.581.427-9 SECC-RJ
SUPLENTES - NOMES				
12	HEVERTON SANTOS DE OLIVEIRA	HEVERTON	121837	CZ706250 BRA
13	JEKSON MANOEL DA SILVA SANTOS	BECKA	396118	6548937 SSP-GO
14	SAMUEL NETO ALMEIDA NASCIMENTO	SAMUEL	425352	5387575 SSP-GO
15	KAUAN PEREIRA DE AZEVEDO	KAUAN	410313	2178051-0 SJSP-MT
16	LUCAS HENRIQUE DE FRANCA LARA	LUCAS HENRIQUE	411065	2147201 SSP-MT
17	VINICIUS ALVES DE SOUZA	VINICIUS	597511	42.921.260-4 SSP-SP
18	IGOR JERONIMO SILVA DE OLIVEIRA	IGOR PENINHA	291968	14696401 SSP-MT
19	FRANCISCO FLAVIO DE SOUZA	PARA	182637	23.995.983-6 SESP-RJ
ARBITRAGEM				
	PAULO ROBERTO XAVIER DOS SANTOS	ARBITRO	FMF - CUIABÁ	
	GISLAN ANTONIO GARCIA SILVA	ASSISTENTE 1	CBF - CUIABÁ	
	MARCELO ARAUJO RIBAS	ASSISTENTE 2	FMF - CUIABA	
	DANIEL MARTINS DO SANTOS	QUARTO ARBITRO	CBF - CUIABÁ	
COMISSÃO TÉCNICA				
Nº	NOMES	APELIDO	DOCUMENTOS	
1	EDER ROBERTO TAQUES	EDER TAQUES	TREINADOR	303761-04 SSP-MT
2	LUIS CARLOS BARBOSA	TINGO	AUX. TREINADOR	0297291-3 SEJUSP-MT
3	CLEVERSON DOS SANTOS OLIVEIRA	KIKO	PREP. FISICO	005022-G/MT
4	ANDERSON CLEYTON DE ARRUDA MORENO	TATU	MASSAGISTA	0951515-1 SSP-MT
5	EZAIR FONTES	NIKITA	PREP. DE GOLEI	0107979-4 SSP-MT
6	FABIANO SILVA MAGNINO	DR FABIANO	MEDICO	CRM 0009088/MT
7	LUIZ CARLOS SANTOS JUNIOR	JUNIOR	MORDOMO	1107239-3 SSP-MT
8	ROMILDO F DA SILVA	ROMILDO SILVA	SUP.DE FUTEBOL	19532223 SSP-SP

ASS: CAPITÃO DA EQUIPE

Nº

Endereço: Rua MIGUEL LEITE S/N CENTRO VARZEA GRANDE - MATO GROSSO

Presidente: CESAR AUGUSTO FARIAS SCHEITER

Email: romildo.silvamt@outlook.com.br

CNPJ: 03.022.696/0001-45

FUNDADA EM 1949 - C.E.O.V - CHICOTE DA FRONTEIRA





POCONÉ ESPORTE CLUBE

Filiado à Federação Matogrossense de Futebol
FUNDADA EM 05 DE MARÇO DE 2012

Rua Antônio João, 312 - Centro - CEP 78.175-000 - Poconé/MT - CNPJ: 15.182.866/0001-38
www.poconeesportoclube.com.br



CAMPEONATO MATOGROSSENSE DE FUTEBOL 2018 -
JOGO: POCONÉ X OPERARIO
LOCAL: ARENA PANTANAL - CUIABA
DATA 24/02/2018 -SÁBADO -
RELAÇÃO NOMINAL DA EQUIPE

	TITULARES	APELIDO	RG	CBF
01	Lucas silva dos santos	Negao	001741296	350894
02	Everton Souza da cruz	Everton	39.808.736-2	369852
03	STEVYS CLAUDINO LIPPA	STEVYS	35431500-6	299.201
04	FABIANO CELSO DOS SANTOS	FABIANO	47.928.208-0 SP	190.991
05	LUAN JEFFERSON BRAZ DOS SANTOS	LUAN	3014741-7 AL	303.853
06	MARCOS PAULO PAULO VARGAS MOREIRA	MARCOS	27251218-7 RJ	430.639
08	WERLEY PACHECO DE OLIVEIRA	BALO	2557892-2 RJ	307.254
07	EVERTON CASSIANO DE CAMPOS	ECHAPORÁ	48.815.915-5 SP	525.975
09	VALDEIR GOMES DE PINHO	VALDEIR	56.320.638-X SP	322.740
10	RAPHAEL RAMOS BASSO	RAFINHA	446666798 SP	331.756
11	Luis Miguel aparecido Alves	Gugu	407403796	165750
	SUPLENTES	SUPLENTES	RG	CBF
12	BRUNO HENRIQUE MINGOTI	MINGOTI	49.035.556-SP	334.193
13	WESLEY RIBEIRO GALVÃO	NENO	40.049.933-SP	423.450
14	RENAN FELIPE BUENO	RENAN	54.057.603-7 SP	554.721
15	VITOR GUILHERME DE SOUZA	VITOR	50.280..397-6 SP	352.157
16	ALEX APARECIDO SOUZA ALCANTARA	NEGUEBA	2783093-4 MS	550.674
17	Rafael batista teodoro	Rafael	21000000	527205
18	Paulo Henrique Correa do Carmo	Corote	2516272-1	432465
19	HUGO HENRIQUE DA SILVA	HUGO	44204.4668	
20				
21				
18	WESLEY AQUIAR PEREIRA	MARAVILHA	09134652010-3	

CAPITÃO DA EQUIPE:

Stevy Claudino Lippa

	COMISSÃO TÉCNICA	DOC.	N.
PRESIDENTE	Orivaldo Nunes Rondon	RG	
TÉCNICO	José C. BARROS MACENA	RG	20.618.095- SP
PREP.FÍSICO	RICARDO DE CAMPOS RODRIGUES	CREF	004669- G/MT
MASSAGISTA	VANILSON DE MORAES CUNHA	RG	1451355_2
PREP.GOLEIRO	RENAN MACHADO DA SILVA	RG	2201496-9
SUPERVISOR	EDINEI TRINDADE DA SILVA JUNIOR	CPF	054.689.341-40
AUXILIAR.TEC	ADILSON ROSA	RG	4597675-MT

2009 BUREL SANGUE PANTANEIRO!