



FEDERAÇÃO MATOGROSSENSE DE FUTEBOL

Fundada em 26 de Maio de 1942
Filiada à Confederação Brasileira de Futebol
ADMINISTRAÇÃO: CARLOS ORIONE

FMF/Protocolo: 857
Data: 07/07/2016
Assinatura: B:49 hrs

SÚMULA E RELATÓRIO DA PARTIDA

| FICHA TÉCNICA | | | |
|---------------|--|----------|--------|
| Campeonato: | MATOGROSSENSE SUB-13 EDIÇÃO 2016 - 2ª FASE | Rodada: | 7ª |
| Jogo: | CLUBE ESP. DOM BOSCO X UNIÃO ESP. CLUBE | | |
| Data: | 06.07.16 | Horário: | 17:00 |
| Estádio: | PRESIDENTE DUTRA | CUIABA | UF: MT |

| EQUIPE DE ARBITRAGEM | | | |
|-----------------------------|--------------------------|-------|-------|
| Função: | Nomes Completos | CAT. | UF |
| Árbitro: | DANILLO ALVES DE CAMPOS | FMF | MT |
| Árbitro Assistente 1: | BODOLFO CAMPO OATIZ | FMF | MT |
| Árbitro Assistente 2: | FERNANDA KRUSEL | FMF | MT |
| Quarto Árbitro: | JEAN MACIEL LATORRACA F. | FMF | MT |
| Árbitro Assistente Reserva: | _____ " _____ | _____ | _____ |
| Del. Local: | _____ " _____ | _____ | _____ |
| Assessor: | _____ " _____ | _____ | _____ |

| HORÁRIOS | | | |
|------------------------|----------|------------------------|----------|
| 1º Tempo | | 2º Tempo | |
| Entrada da Equipe A: | 16:59 | Atraso: | -0- |
| Entrada da Equipe B: | 16:58 | Atraso: | -0- |
| Início 1º Tempo: | 17:00 | Atraso: | -0- |
| Acréscimo do 1º Tempo: | 1 MINUTO | Acréscimo do 2º Tempo: | 2 MINUTO |
| Término do 1º Tempo: | 17:41 | Término do 2º Tempo: | 18:33 |

Motivos de atraso no início e/ou reinício, e de acréscimos: ACRESCI 1 MINUTO NO 1º TEMPO E 2 MINUTOS NO 2º TEMPO PARA SUBSTITUIÇÕES E ATENDIMENTO MÉDICO

| 7 | | RELAÇÃO DE JOGADORES | MÉDICO |
|--|--|----------------------|--------|
| As equipes deverão apresentar ao quarto árbitro e afixar na parte externa do vestuário, até 1 hora antes da hora marcada para o início da partida, a relação dos respectivos jogadores titulares e suplentes, necessariamente na forma digitalizada ou em letra de forma imprensa, assinada pelo "capitão". Nessa relação deverão constar os números dos documentos de identificação dos jogadores e de inscrição na FMF. A identificação dos atletas será feita primeiramente pela equipe mandante, mediante exibição da carteira de jogador expedida pela respectiva federação ou por documento de identidade expedido por órgão público oficial. As relações devem ser anexadas a este documento. | | | |

| 8 | | | | | | | GOLS |
|---|-------|----|------|--------------------------|--|-----------|------|
| TEMPO | 1T/2T | Nº | TIPO | NOME DO JOGADOR | | EQUIPE | |
| 02 | 1T | 02 | NR | HENRIQUE DA SILVA BARROS | | DOM BOSCO | |
| 17 | 1T | 10 | P | VINICIUS ZONCALVES BOFF | | UNIÃO | |
| 37 | 1T | 05 | NR | ÉDER H. CANO FLORENCIANO | | UNIÃO | |
| 10 | 2T | 09 | NR | RICARDO VIEIRA DE SOUZA | | UNIÃO | |
| FINAL 1º TEMPO 01 X 02 A FAVOR DA EQUIPE DO UNIÃO | | | | | | | |
| FINAL DA PARTIDA 01 X 03 A FAVOR DA EQUIPE DO UNIÃO ESPORTE CLUBE | | | | | | | |

CARTÕES AMARELOS

| TEMPO | 1T/2T | Nº | NOME DO JOGADOR | EQUIPE |
|-------|-------|----|-------------------------------|-----------|
| 22 | 2T | 05 | BRENO FELIX ANDRIM NASCIMENTO | DOM BOSCO |
| | | | motivo: CALÇAR SEU ADVERSÁRIO | |
| 25 | 2T | 07 | MATEUS HENRIQUE P. PINHEIRO | UNIÃO |
| | | | motivo: CALÇAR SEU ADVERSÁRIO | |
| 38 | 2T | 14 | PEDRO HENRIQUE P. FERREIRA | UNIÃO |
| | | | motivo: CALÇAR SEU ADVERSÁRIO | |
| | | | motivo: | |
| | | | motivo: | |
| | | | motivo: | |
| | | | motivo: | |
| | | | motivo: | |
| | | | motivo: | |
| | | | motivo: | |
| | | | motivo: | |
| | | | motivo: | |
| | | | motivo: | |
| | | | motivo: | |
| | | | motivo: | |
| | | | motivo: | |
| | | | motivo: | |
| | | | motivo: | |
| | | | motivo: | |
| | | | motivo: | |
| | | | motivo: | |
| | | | motivo: | |
| | | | motivo: | |
| | | | motivo: | |

EXPULSÕES E/OU INCIDENTES, CONDUTAS, SERVIÇOS E OUTROS

Ocorrendo expulsões de jogadores relatar na seguinte ordem: tempo, nome, nº, equipe e objetiva e claramente o Motivo. Mencionar anormalidades referentes à conduta de jogadores; comissões técnicas; gandulas; público; policiamento; serviço médico, inclusive ambulância; segurança; pagamento das despesas de arbitragem e outros fatos dignos de registro. Al final sempre informar as condições do gramado, iluminação (se for o caso) e das instalações (vestiários de árbitros e jogadores).

SUBSTITUIÇÕES:

| EQUIPE A - DOM BOSCO | | | EQUIPE B - UNIÃO | | |
|----------------------|----------|-----------|------------------|----------|---------|
| SAI N° | ENTRA N° | MINUTOS | SAI N° | ENTRA N° | MINUTOS |
| 11 | 14 | 34' 1º T | 09 | 06 | 22' 2º |
| 03 | 17 | INTERVALO | 17 | 16 | 22' 2º |
| 09 | 18 | 28' 2º T | 07 | 04 | 28 2º |
| 05 | 21 | 33' 2º T | 15 | 13 | 28 2º |
| | | | 02 | 08 | 33 2º |
| | | | 14 | 18 | 33 2º |

NENHUM INCIDENTE NA PARTIDA.

CONDUTA DOS JOGADORES: BOA; EXCETO OS JOGADORES ADVERTIDO COM CARTÃO AMARELO.

COMISSÃO TÉCNICA: BOA CONDUTA.

AMBULÂNCIA COMPLETA BEM ESTAR RESPONSÁVEL TÉCNICO SR. KARCOS ALVES COREM-MT 231.6360-7

PAGAMENTO COM A ARBITRAGEM RECEBIDAS.

CONDIÇÕES GRAMADO: BOA.

ILUMINAÇÃO: REGULAR.

INSTALAÇÕES VESTIÁRIO: BOA.

ASSINATURAS

Cidade: CUIABÁ - MT Data: 06.07.16

Árbitro: [Signature] AA 1: [Signature] AA 2: Fernanda Kruger

4º Árbitro: [Signature] Arb. Assist.: [Signature] Del. Local: [Signature]



FEDERAÇÃO MATOGROSSENSE DE FUTEBOL

Fundada em 26 de Maio de 1942

Filiada à Confederação Brasileira de Futebol

ADMINISTRAÇÃO: CARLOS ORIONE

COMUNICAÇÕES GERAIS

(HORÁRIOS, SUBSTITUIÇÕES E PENALIDADES)

| FICHA TÉCNICA | | | | | |
|---------------|--|----------|-------|---------|-----|
| Campeonato: | MATOGROSSENSE SUB-19 EDIÇÃO 2016 - 2ª FASE | | | Rodada: | 7.º |
| Jogo: | CLUBE ESP. DOM BOSCO X UNIÃO ESP. CLUBE | | | | |
| Data: | 06.07.16 | Horário: | 17:00 | | |
| Estádio: | PRESIDENTE DUTRA | CUIABA | UF: | MT | |

| CRONOLOGIA | | | |
|------------------------|------------|---------|-------|
| Entrada da Equipe A: | 16:59 | Atraso: | - 0 - |
| Entrada da Equipe B: | 16:58 | Atraso: | - 0 - |
| Início 1º Tempo: | 17:00 | Atraso: | - 0 - |
| Acréscimo do 1º Tempo: | 1' MINUTO | | |
| Término do 1º Tempo: | 17:41 | | |
| Retorno da Equipe A: | 17:50 | Atraso: | - 0 - |
| Retorno da Equipe B: | 17:50 | Atraso: | - 0 - |
| Início 2º Tempo: | 17:51 | Atraso: | - 0 - |
| Acréscimo do 2º Tempo: | 2' MINUTOS | | |
| Término do 2º Tempo: | 18:33 | | |

Motivos de atraso no início e/ou reinício, e de acréscimos: **ACRESCI 1' MINUTO NO 1º TEMPO E 2' MINUTOS NO 2º TEMPO PARA SUBSTITUIÇÕES E ATENDIMENTO MEDICO.**

| 6 SUBSTITUIÇÕES (ORDEM CRONOLÓGICA) | | | | | | | |
|-------------------------------------|------------|---------|-------|----------|------------|---------|-------|
| Equipe A | | | | Equipe B | | | |
| Sai o Nº | Entra o Nº | Minutos | 1T/2T | Sai o Nº | Entra o Nº | Minutos | 1T/2T |
| VIDE RELATÓRIO | | | | | | | |
| / | | | | | | | |

| 7 JOGADORES ADVERTIDOS COM CARTÃO AMARELO E EXPULSOS (ORDEM CRONOLÓGICA) | | | | | | | | | |
|--|------------------------|----|-------|-----|----------|-----------------------|----|-------|-----|
| Equipe A | | | | | Equipe B | | | | |
| Nº | Nome dos Jogadores | CA | CV | | Nº | Nome dos Jogadores | CA | CV | |
| | | | 2º CA | CVD | | | | 2º CA | CVD |
| 05 | BRENO F. A. NASCIMENTO | X | | | 07 | MATEUS H. P. PINHEIRO | X | | |
| | 01 CARTÃO AMARELO | | | | 14 | PEDRO H. D. FERREIRA | X | | |
| | | | | | | 02 CARTÕES AMARELO | | | |
| / | | | | | | | | | |

CA (cartão amarelo); CV (cartão vermelho); 2º CA (segundo cartão amarelo); CVD (cartão vermelho direto); Situações possíveis (colocar "X" nos espaços correspondentes); a) somente cartão amarelo = "X" em CA; b) expulsão por 2º CA = "X" em CA e "X" em 2º CA; c) expulsão direta = "X" em CVD; e d) cartão amarelo seguido de expulsão direta = "X" em CA e "X" em CVD.

| 8 ASSINATURAS | | | | |
|---------------------|--|---------|--|---------------------|
| | | | | |
| Capitão da Equipe A | | Árbitro | | Capitão da Equipe B |

| | | | | |
|------------|------------------------|-----------------|-----------------|----------------|
| 1ª Via CBF | 2ª Via Federação Local | 3ª Via Equipe A | 4ª Via Equipe B | 5ª Via Árbitro |
|------------|------------------------|-----------------|-----------------|----------------|



CLUBE ESPORTIVO DOM BOSCO



CAMPEONATO : MATOGROSSENSE DE FUTEBOL SUB 19 - 2016

ESTÁDIO: PRESIDENTE DUTRA - CUIABÁ - MT

JOGO: C E DOM BOSCO X UNIAO

FASE: 2º

RODADA: 7º

GRUPO: H

DATA: 06-07-2016

HORA: 17H00

QUARTA FEIRA

SUMULA

| Nº | TITULARES - NOMES | APELIDO | DOCUMENTOS | Nº CBF/BID |
|--------------------------|--------------------------------------|-----------------|--------------------|------------|
| 1 | CAIO GUILHERME MARQUES DE ALMEIDA | CAIO | 2589215-0 SEJSP-MT | 526216 |
| 2 | HENRIQUE DA SILVA BARROS | DANTE | 2271729-3 SSP-MT | 521311 |
| 3 | RONAN FIGUEREDO DOS SANTOS | RONAN | 2590507-4 SESP-MT | 521535 |
| 4 | DAYCON FABRICIO CANDIALI SILVA | DAYCON (DEDE) | 2278138-2 SSP-MT | 442558 |
| 5 | BRENO FELIX AMORIM NASCIMENTO | BRENO | 2299795-4 SSP-MT | 463252 |
| 6 | PAULO HENRIQUE CORREA DO CARMO | PAULO HENRIQUE | 2516272-1 SSP-MT | 432465 |
| 7 | DANIEL JUNIOR ARRUDA DE SOUZA | DANIEL | 200174-6 SSP-MT | 521517 |
| 8 | GEVANIZIO FAUSER FERREIRA PRESENTINO | FAUSER | 2237022-6 SSP-MT | 521575 |
| 9 | FELIPE BEZERRA DE SANTANA | FELIPINHO | 2088117-7 SESP-MT | 511404 |
| 10 | MARCUS VINICIUS MONTEIRO DE SOUSA | MARCUS BORGES | 2133195-2 SSP-MT | 530052 |
| 11 | GABRIL RIBEIRO DA SILVA | GABRIEL RIBEIRO | 2315702-0 SESP-MT | 509922 |
| SUPLENTES - NOMES | | | | |
| 12 | THIAGO ALVES QUIMARAES | THIAGO | 2536456-1 SEJSP-MT | 551929 |
| 13 | JOAO LUCAS PINHEIRO CORREA | JOAO LUCAS | 2533579-0 SEJSP-MT | 524534 |
| 14 | LEONARDO ANTUNES SOUZA DE OLIVEIRA | LEONARDO | 2092331-7 SESP-MT | 530050 |
| 15 | MATHEUS CHRISTOPHER NUNES DA SILVA | MATHEUS NUNES | 2599487-5 SESP-MT | 551687 |
| 16 | LUCAS WHELGNER NUNES DE CAMPOS | LUCAS NUNES | 2323878-0 SSP-MT | 551676 |
| 17 | IAGO MATHEUS DA SILVA CANDIDO | IAGO | 2295734-0 SSP-MT | 551690 |
| 18 | ANDERSON LEONARDO NUNES DA COSTA | BORO | 2680525-1 SEJSP-MT | 530075 |
| 19 | DENNER MENDES DE SOUZA | DENNER | 2393532-4 SESP-MT | 521434 |
| 20 | BRUNO ROCHA DA SILVA | BRUNO ROCHA | 2426191-2 SEJSP-MT | 553000 |
| 21 | JOÃO AUGUSTO LIMA DE FIGUEREDO | JOÃO AUGUSTO | 2256160-9 SESP-MT | 455590 |

ARBITRAGEM

| | | | |
|--------------------------------|----------------|---------------|----|
| DANILO ALVES DE CAMPOS | ARBITRO | CUIABÁ | MT |
| RODOLFO CAMPO ORTIZ | ASSISTENTE 1 | CUIABÁ | MT |
| FERNANDA KRUGER | ASSISTENTE 2 | VÁRZEA GRANDE | MT |
| JEAN MARCEL LATORRACA FERREIRA | QUARTO ARBITRO | CUIABÁ | MT |

COMISSÃO TÉCNICA

| | | | |
|----|---------------------------------------|------------------|--------------------|
| 2 | LUIS CARLOS BARBOSA (TINGO) | TREINADOR | 000731-P/MT |
| 3 | MICHEL RAMON ITACARAMBY CRUZ | PREP. FISICO | 003682-G/MT |
| 4 | CLAUDINEI FERREIRA DE ARRUDA (POCONE) | MASSAGISTA | 670943 SSP-MT |
| 5 | MARCOS BENEDITO CORREA GABRIEL | MEDICO | CRM 2949 TEOT 5803 |
| 6 | EZAIR FONTES (NIKITA) | PREP. DE GOLEIRO | 000465-P/MT |
| 9 | VALDEMIR FRANCISCO DA SILVA | AUX. TECNICO | 1298931-2 SSP-SP |
| 10 | ROMILDO FRANCISCO DA SILVA | SUP.DE FUTEBOL | 19532223-X SSP-SP |
| 11 | OLIMPIO VASCONCELOS | ASSESSOR DE IMP. | 1486710-9 SSP-MT |
| 12 | BATHILDE JORGE MORAES ABDALLA | GTE DE FUTEBOL | OAB/MT 9860 |

ASS. Marcus Vinicius Monteiro de Sousa Nº 10
CAPITAO DA EQUIPE

Endereço: Rua 13 de junho n. 877, sala 507, Ed. Albert Sabin, CEP n. 78.020-000, Bairro Centro Sul, Cuiabá-MT.

Presidente: Fábio Assis - Telefone: (65) 8439-1093/81234811

Email: contato.aleco@gmail.com

Site: www.clubedombosco.com.br

CNPJ: 21.336.662/0001-07



União Esporte Clube

Escalação Oficial



CAMPEONATO MATOGROSSENSE DE FUTEBOL SUB 19

DOM BOSCO X UNIÃO ESPORTE CLUBE

Local: DUTRINHA - CUIABA-MT Dia: 06/07 /2016 Às: hs 17:00

| Nº | Titulares | Apelido | Nº F.M.F. |
|------|-------------------------------------|----------------|----------------|
| * 1 | DOUGLAS RODRIGUES DA SILVA | DOUGÃO | 2304726-7MT |
| * 2 | HENRICK GABRIEL NUNES DOS SANTOS | HENRIQUE | 2157960-1 MT |
| * 3 | MURILO SOARES DOS SANTOS | MURILO | 2186497-7 MT |
| * 4 | GABRIEL ACRAS | GABRIEL | 6.914.158 SC |
| * 5 | ÉDER HENRIQUE CANO FLORENCIANO | EDER | 001.808.858 MS |
| * 6 | LUCAS FLORENCIO MOURA | LUCAS | 1976946 CLT |
| * 7 | MATEUS HENRIQUE PESSOA PINHEIRO | MIZÃO | 2182339-1 MT |
| * 8 | CARLOS HENRIQUE DE CASTRO CONCEIÇÃO | ZÉ ROBERTO | 2425443-6 MT |
| * 9 | RICARDO VIERA DE SOUZA | RICARDO | 6104505919 RS |
| * 10 | VINICIUS GONÇALVES BOFF | VINICIUS | 2311046-5 MT |
| * 11 | MARCELO HENRIQUE FERREIRA JUNIOR | MARCELINO | 2588474-3 MT |
| Nº | Suplentes | Apelido | Nº F.M.F. |
| * 12 | LUIS FELIPE ALVES GOMES | FELIPE | 545899333 SP |
| * 13 | LINDONEI JUNIOR BATISTA DE BARROS | JUNINHO | 2276207-8 MT |
| * 14 | PEDRO HENRIQUE PAULINO FERREIRA | PEDRO | 17128794 MG |
| * 15 | MAX CEZAR CASTRO BARBOSA | MAX | 2521799-2 MT |
| * 16 | LUCAS MENDONÇA | LUCAS MENDONÇA | 21706964 MT |
| * 17 | WILLIAN SANTIAGO PINHEIRO PEREIRA | WILLIAN | 1257152 RO |
| * 18 | EDSON EVANGELISTA DE CARVALHO | EDSON | 2304579-5MT |
| * 19 | CAIO HENRIQUE GOMES GOUVEIA | CAIO | 25110390 MT |
| * 20 | WESLEY ANDRE DIAS DE LIMA | WESLEY | 2679001-7 MT |

Capitão - n. 8 *Carlos Henrique de Castro*

Comissão Técnica - Presente no Banco

* Técnico: EDILSON JUNIOR - RG 1763124-6 MT

* Preparador Físico: Profº FRANCISCO CASTRO CREF 2526 G/MT

* Auxiliar Técnico : ADIEL RODRIGUES

* Massagista: RICARDO 1728353-3 MT

Comissão Técnica Presente no Jogo

* Preparador de Goleiros: ADIEL

Mordomo : KUKINHA

* Supervisor : EDSON LOPES

DIRETOR DE FUTEBOL : MARCIO

Reydner Roberto



FEDERAÇÃO MATOGROSSENSE DE FUTEBOL

Fundada em 26 de Maio de 1942

Filiada à Confederação Brasileira de Futebol

ADMINISTRAÇÃO: CARLOS ORIONE

SÚMULA E RELATÓRIO DA PARTIDA

| | | | | |
|-------------|--|----------|---------|--------|
| Campeonato: | MATOGROSSENSE SUB-19 - EDIÇÃO 2016 - 2ª F. | | Rodada: | 7ª |
| Jogo: | CLUBE ESP. DOM BOSCO X UNIÃO ESP. CLUBE | | | |
| Data: | 06.07.16 | Horário: | 17:00 | |
| Estádio: | PRES. DUTRA | CUIABÁ | | UF: MT |

INFORMAÇÕES SOBRE OS UNIFORMES

UNIFORME DA EQUIPE DE ARBITRAGEM

| | | | | | |
|---------|--|----------|--|---------|--|
| Camisa: | | Bermuda: | | Meiões: | |
|---------|--|----------|--|---------|--|

UNIFORME DA EQUIPE A



LARANJA



AMARELO

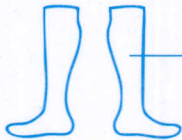

AMARELO

GOLEIRO

Romildo F. Silva

Nome do responsável pela informação



ALVO



ALVO

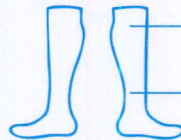

ALVO

JOGADOR DE LINHA

Assinatura

UNIFORME DA EQUIPE B



PRETO



PRETO

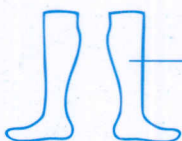

PRETO

GOLEIRO

Ricardo B. Alves

Nome do responsável pela informação

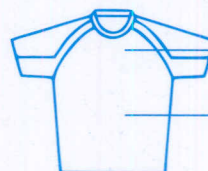

VERMELHO



VERMELHO

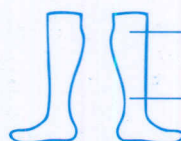

VERMELHO

JOGADOR DE LINHA

Ricardo

Assinatura