



FEDERAÇÃO MATO-GROSSENSE DE FUTEBOL

FUNDADA EM 26 DE MAIO DE 1942

Filiada à Confederação Brasileira de Futebol

ADMINISTRAÇÃO: ARON DRESCH

FMF/Protocolo: 392
Data: 05/03/2018
hora: 14:55 hrs

SÚMULA E RELATÓRIO DA PARTIDA

FICHA TÉCNICA			
Campeonato:	CAMPEONATO ESTADUAL MATOGROSSENSE	Rodada:	06
Jogo:	ARAGUAIÁ X LUVERDENSE		
Data:	04/03/2018	Horário:	16:00 (DF)
Estádio:	ZECA COSTA - BARRA DO BARCAZ	UF:	MT

EQUIPE DE ARBITRAGEM			
FUNÇÃO:	NOME COMPLETO	CAT.	UF
Árbitro:	MARCELO ALVES DOS SANTOS	CBF	MT
Árbitro Assistente 1:	DIONIZIO FERREIRA LIMA	FMF	MT
Árbitro Assistente 2:	LEIDILSON RODRIGUES DE OLIVEIRA	FMF	MT
Quarto Árbitro:	LEONARDO LORENZATTO	FMF	MT
Árbitro Assistente Reserva:			
Delegado Local:	Rourentino Kelix milhomens	FMF	MT

CRONOLOGIA			
EQUIPE A		EQUIPE B	
Entrada no 1º tempo:	14:50	Entrada no 1º tempo:	14:52
Entrada no 2º tempo:	16:01	Entrada no 2º tempo:	16:03
Início do 1º tempo:	15:00	Término do 1º tempo:	15:49
Início do 2º tempo:	16:04	Término do 2º tempo:	16:55
Acréscimo 1º Tempo:	04	Acréscimo 2º tempo:	06
		Resultado 1º tempo:	01 X 00
		Resultado 2º tempo:	01 X 02
		Tiro do ponto penal:	— X —

Informar o motivo dos acréscimos e atrasos: Acresc. 04 MIN no 1º T e 06 MIN no 2º T, devido a parada medico, substituições e Remoção de Athlete no campo.

RELATÓRIO DOS ATLETAS
Deverá atender os requisitos dos artigos 68º e 69º do Regulamento Geral das Competições 2016.

GOLS						
TEMPO	1T / 2T	Nº	TIPO	NOME DO ATLETA	EQUIPE	
17'	1T	07	NR	Doniel Villelo Silva	AA Araguaia	
16'	2T	13	NR	Marcos Rames Barbosa	AA Araguaia	
34'	2T	08	P	Elton Charles Figueiredo do Silva	Luverdense & C	
45+2	2T	08	NR	Elton Charles Figueiredo do Silva	Luverdense & C	

NR - Gor Normal C - Gol contra F - Gol de falta P - Gol de pênalti

CARTÕES AMARELOS					
TEMPO	1T/2T	Nº		EQUIPE	CP
41'	1T	09	Ailton Natom dos Santos Esterom	ARAQUAIA	A1
		CD(2):	Colocar o Adversario de nomeiro temerario.		
41'	2T	02	Regio Gonçalves de Oliveira	ARAQUAIA	A1
		CD(4):	Receber um adversario por nomeiro Totica		
35'	1T	02	Alexandre Pompeu do Filho	Kururdense	A1
		CD(2):	Colocar o Adversario de nomeiro temerario.		
37'	1T	03	Raphael Rodrigues Boros	Kururdense	A1
		CD(2):	Colocar o Adversario de nomeiro temerario.		
—	—	—		—	—
		CD(→):			
—	—	—		—	—
		CD(←):			
—	—	—		—	—
		CD(←):			
—	—	—		—	—
		CD(←):			



(*) Observações referentes aos códigos: CP: Código principal do CA conforme tipificações definidas pelas regras do jogo.
CD: Código detalhado: Quando necessário, o árbitro deverá inserir o CD e expor os motivos do CA.
Vide Exemplos nas páginas 5 e 6

EXPULSÕES E/OU INCIDENTES, CONDUCTAS, SERVIÇOS E OUTROS

Ocorrendo expulsões de jogadores relatar na mesma ordem utilizada para advertências, ou seja, período (1T/2T), minutos, código da expulsão, nº do jogador, equipe e os motivos. A descrição deve ser objetiva e os motivos expostos de forma clara. Outras anormalidades deve ser mencionadas, tais como: estado das instalações (árbitros e jogadores), gramado, iluminação, conduta dos jogadores, integrantes das comissões técnicas, atuação dos gandulas, do público, policiamento, serviço médico, inclusive ambulância, segurança. Informar quando não ocorrer pagamento das despesas da arbitragem e outros fatos dignos de registros. Se houver necessidade de complementar este relatório elaborar documento adicional e enviar como anexo.

Expulsão aos 37 min de 2T o Atleta de N° 02 Alexandre Pompeu do Filho, da Equipe de Kururdense Esporte Clube por Receber o segundo cartão Amarelo ao reincidir com falta temerária, o q chutar o Atleta adversario no disputa de bola. Estado das instalações: bom, Gramado: bom, iluminação: Não houve, conduta dos jogadores: boa, exceto advertidos, Comissão técnica: boa, Gandulas: bom, Público: bom, Policiamento: Sargento Moraes + 04 oficiais, Serviço médico: 02 Ambulâncias, 1 completa, 1 básico, médicos: Vitor de Souza CRM 20.340, " " " " " "

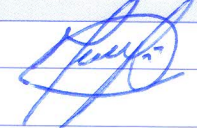
ASSINATURAS

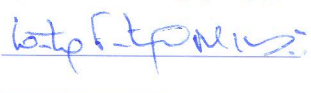
Cidade: BARRA DO GARÇAS Data: 04/03/2018 Árbitro: 
AA1: Dionisio F. Lima AA2: Joedilson A. de Oliveira Inspetor: 
4º Ar: Leonardo Kunzotto Del. Local: 



FEDERAÇÃO MATO-GROSSENSE DE FUTEBOL

FUNDADA EM 26 DE MAIO DE 1942

Filiada à Confederação Brasileira de Futebol

ADMINISTRAÇÃO: ARON DRESCH

COMUNICAÇÕES GERAIS

(HORÁRIOS, SUBSTITUIÇÕES E PENALIDADES)

FICHA TÉCNICA						
Campeonato:	CAMPEONATO ESTADUAL MATOGROSSENSE				Rodada:	
Jogo:	ARAGUAIA X LUVERDENSE					
Data:	04/03/2018	Horário:	15:00 (DF)			
Estádio:	ZECA COSTA - BARRA DO GARÇAS				UF:	MT

CRONOLOGIA					
EQUIPE A			EQUIPE B		
Entrada no 1º tempo:	14:50		Entrada no 1º tempo:	14:52	
Entrada no 2º tempo:	16:01		Entrada no 2º tempo:	16:03	
Início do 1º tempo:	15:00	Término do 1º tempo:	15:49	Resultado 1º tempo:	01 X 00
Início do 2º tempo:	16:04	Término do 2º tempo:	16:55	Resultado 2º tempo:	01 X 02
Acréscimo 1º Tempo:	04	Acréscimo 2º tempo:	06	Tiro do ponto penal:	- X
Informar o motivo dos acréscimos e atrasos: <u>Acréscimo 04 min no 1º T e 06 min no 2º T, devido o período médico, substituições e Remoção de Allete Uno Moca</u>					

SUBSTITUIÇÕES					
TEMPO	1T / 2T	EQUIPE	ENTROU	SAIU	
32'	1T	A.A. Araguaia	14	11	
31'	2T	A.A. Araguaia	10	13	
37'	2T	A.A. Araguaia	18	04	
14'	2T	Luverdense B.C	16	10	
21'	2T	Luverdense B.C	14	09	
38'	2T	Luverdense B.C	17	11	

JOGADORES ADVERTIDOS COM CARTÃO AMARELO E/OU EXPULSOS (ORDEM CRONOLÓGICA)

Nº	Nome dos Jogadores	CA	CV		Nº	Nome dos Jogadores	CA	CV	
			2º CA	CVD				2º CA	CVD
09	Airton N. dos S. Estivan	X			02	Alexandre P. da Silva	X	X	
02	Piogo G. de Oliveira	X			03	Raphael R. Borges	X		

CA (cartão amarelo); CV (cartão vermelho); 2º CA (segundo cartão amarelo); CVD (cartão vermelho direto); Situações possíveis (colocar "X" nos espaços correspondentes); a) somente cartão amarelo = "X" em CA; b) expulsão por 2º CA = "X" CA e "X" em 2º CA; c) expulsão direta = "X" em CVD; e d) cartão amarelo seguido de expulsão direta = "X" em CA e "X" em CVD.

ASSINATURAS

X Luiz Clayton B. Ferreira
Capitão da Equipe A

[Assinatura]
Árbitro

X Vinício José G. da Silva
Capitão da Equipe B



FEDERAÇÃO MATO-GROSSENSE DE FUTEBOL

FUNDADA EM 26 DE MAIO DE 1942

Filiada à Confederação Brasileira de Futebol

ADMINISTRAÇÃO: ARON DRESCH

SÚMULA E RELATÓRIO DA PARTIDA

Campeonato:	CAMPEONATO MATO GROSSENSE	Rodada:	
Jogo:	ARAGOAIA X LUVERDENSE		
Data:	04/03/2018	Horário:	16:00 (DP)
Estádio:	ZECA COSTA - BARRA DO GARÇOS	UF:	MT

INFORMAÇÕES SOBRE OS UNIFORMES

UNIFORME DA EQUIPE DE ARBITRAGEM

Camisa:	PRETO	Bermuda:	PRETO	Meiões:	PRETO
---------	-------	----------	-------	---------	-------

UNIFORME DA EQUIPE A

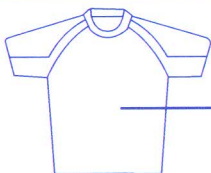

PRETO

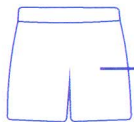

PRETO

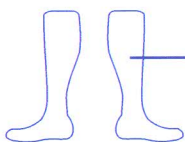

PRETO

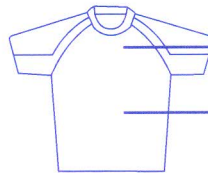

AZUL / AMARELO

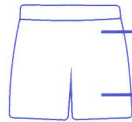

AMARELO

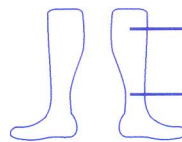

AMARELO

- Observação:** 1) Junto com o quarto árbitro acompanhei as conferências documentais dos jogadores;
2) As informações sobre as cores dos uniformes seguem o previsto pelo RGC;
3) Recebi a informação do quarto árbitro e/ou Delegado dos horários de ingresso para o início e reinício da partida.

Wilton Souza Neto

Nome do responsável pela informação

Assinatura

UNIFORME DA EQUIPE B

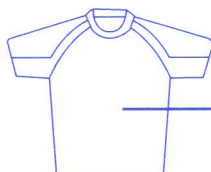

~~branco~~ branco



Verde

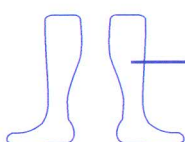

Verde

GOLEIRO

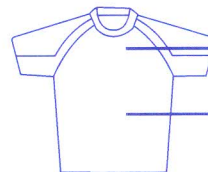

VERDE

VERDE

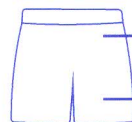

VERDE

VERDE

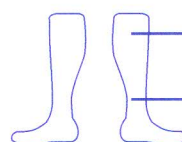

VERDE

VERDE

JOGADOR DE LINHA

- Observação:** 1) Junto com o quarto árbitro acompanhei as conferências documentais dos jogadores;
2) As informações sobre as cores dos uniformes seguem o previsto pelo RGC;
3) Recebi a informação do quarto árbitro e/ou Delegado dos horários de ingresso para o início e reinício da partida.

Stephano Jones da Silva

Nome do responsável pela informação

Assinatura



A.A.A

CNPJ. 20.606.062/0001-59.

CAMPEONATO MATOGROSSENSE DE FUTEBOL PROFISSIONAL 2018.

ASSOCIAÇÃO ATLÉTICA ARAGUAIA x LUVERDENSE.

ESTADIO ZECA COSTA 04/03/2018 AS. 16:00 HORAS EM BATA DO GATÇAS – MT.

SUMULA

Nº	NOMES	APELIDO	RG.	CBF	CAT.
01	MARIO ROBERTO DA SILVEIRA JUNIOR	MARIO	24487689	433383	PROF.
03	ARILSON ALTAMIRO DA SILVA JUNIOR	ARILSON	6126749	321689	PROF.
02	DIOGO GONÇALVES DE OLIVEIRA	DIOGO	579813	409307	PROF.
06	LUA CLEYTON QUENTAL TEIXEIRA	LUA	002300742	298081	PROF.
05	RENATO OLIVEIRA CONCEIÇÃO	RENATO	1590803639	255042	PROF.
07	DANIEL VILELA SILVA	DANIEL	MG-13672690	169327	PROF.
04	MATHEUS FILIPE V. MENDES DA SILVA	MATHEUS	37726055-1	407861	PROF.
08	LUIZ FILIPE DE FREITAS	XINGU	506845333	530984	PROF.
09	AIRTON NATAN DOS SANTOS ESTEVAN		3096618797	610161	Prof.
13	MARCOS RAMOS BARBOSA	MARCOS	5910655	410397	PROF.
11	YGOR LOPES SILVESTRE	IGUINHO	2239904004	609978	PROF.
CAP.	<i>LUA CLEYTON QUENTAL TEIXEIRA ASS. 06</i>				
12-R	HUGO PEREIRA CLIMACO	HUGO	266165430	543339	PROF.
10-R	KAOAN DA SILVA ROCHA	KAOAN	39545234-X	355033	PROF.
14-R	HIGOR DOS SANTOS ALMEIDA	HIGOR	1557170908	526419	PROF.
15-R	WOTSON BATISTA OLIVEIRA	WOTSON	6247643	521339	AMAD.
16-R	LEONARDO VANANCIO TAVARES	LEO	21749057	590037	PTOF.
17-R	JOÃO FILIPE SILVA CARDOSO	JOÃO FILIPE	3096618797	526421	PROF.
18-R	RODRIGO MARQUES DE OLIVEIRA	BAIANO	19220881-2	298876	PROF.
19-R	EDILSON BARROS DA SILVA	BETERABA	6351619	369641	PROF.
20-R	GAUBER MOREIRA TAVARES	GAUBER	5797698	610472	PROF.

COMISSÃO TÉCNICA.

	NOME	APELIDO	RG	ORG.
TEC.	CLOVIS BENTO DA CRUZ	CLOVIS	26.701361-9	SSP/SP
AUX. TÉCNICO	CARLOS HENRIQUE BRITO OLIVEIRA	CARLINHOS	2220240	SSP/GO
MA. FIS.	MARCEL LOPES DANTA	MARCEL	1066005-4	SSP/MT
DIRETOR	WILTON SOUZA FILHO	WILTON	12179206	SSP/SP

*Recebido em 04/03/2018
às 13:59
Renato Perazzo*



SÚMULA

ARAGUAIA X LUVERDENSE

CAMPEONATO		CAMPEONATO MATOGROSSENSE 2018			
DATA	04/03/2018	HORA	16HS00	ESTÁDIO	ZECA COSTA
CIDADE		BARRA DO GARÇAS – MT			

ARBITRAGEM

ÁRBITRO	MARCELO DOS SANTOS
ASSISTENTE 1	DIONISIO LIMA
ASSISTENTE 2	LOEDILSON OLIVEIRA
QUARTO ÁRBITRO	LEONARDO LORENZATTO

QUADRO INICIAL

Nº	NOME DO ATLETA	APELIDO	REGISTRO	DOCUMENTO
1	DIOGO JOSÉ GONÇALVES DA SILVA	DIOGO SILVA	165.094	14059193 SSP/MT
2	ALEXANDRE POMPEU DA SILVA	CAXAMBU	302.978	5198719 SSP/SC
3	RAPHAEL RODRIGUES BORGES	RAPHAEL BORGES	542.573	2491422-3 SSP/MT
4	KAIQUE RIZZI KELLER	KAIQUE	414.945	22324496 SSP/MT
5	GABRIEL HENRIQUE PIERINE	PIERINE	509.628	526967092 SSP/SP
6	GUILHERME PEREIRA DOS SANTOS DIAS	GUILHERME	370.002	2.806.179 SSP/DF
7	LUCAS BRAGA RIBEIRO	LUCAS BRAGA	541.268	374113701 SESP/SP
8	ELTON CHARLES FIGUEIREDO DA SILVA	ELTON	164.900	6535309 SESP/SC
9	LUIZ GUSTAVO FORTES CHRISTONI MORAES	LUIZ GUSTAVO	301.869	10968850-9 SSP/PR
10	RENNAN GONÇALVES OLIVEIRA	RENNAN	315.645	213542319 SSP/RJ
11	EULANIO EMILIO MENDES ABRANTES	MENDES	455.918	2035619530 SSP/BA
SUPLENTES				
12	GABRIEL SOARES DE LIMA	GABRIEL SOARES	516.651	23912928 SSP/MT
13	JOÃO WILLIAM ALVES DE JESUS	WILLIAM	431.246	3573544-9 SSP/SE
14	LUCAS BARROS AGUIAR	LUCAS BARROS	521.239	2316791-2 SSP/MT
15	LORRAN ROSENDO RANGEL SOARES	LORRAN	310.725	MG-21327228
16	MAURICIO DE OLIVEIRA GRASIANI	MAURICIO	520.478	12839826-0 SSP/MT
17	EDUARDO GOMES HYPPOLITO JUNIOR	EDUARDO	446.510	47769813 SSP/SP

COMISSÃO TÉCNICA

FUNÇÃO	NOME	DOCUMENTO	APELIDO
TÉCNICO	ODIL SOARES DE MORAES	945794 SSP/MT	ODIL
AUX.TÉCNICO	MAICO GRÉGORI FARIAS	4049148739SSP/RS	MAICO GAÚCHO
PREP.FÍSICO	GUSTAVO IGNACIO DA SILVA	CREF:025162-G/RS	GUSTAVO
PREP.GOLEIROS	LUCIANO DONIZETI NUNES ALEXANDRE	3110850 SSP/DF	DONIZETI
MASSAGISTA	ANTONIO FRANCISCO DA SILVA	20073720 SSP/MT	CASQUINHA
MÉDICO			

MAICO GRÉGORI FARIAS
Diretor Executivo

01 – DIOGO G. SILVA
© Capitão

Recebido em 04/03/2018
às 14:06
Leonardo Lorenzatto