



# FEDERAÇÃO MATO-GROSSENSE DE FUTEBOL

FUNDADA EM 26 DE MAIO DE 1942

Filiada à Confederação Brasileira de Futebol

ADMINISTRAÇÃO: ARON DRESCH

FMF/Protocolo: 0904  
 Data: 02/08/2017  
 Realização: 14:19 hrs

## SÚMULA E RELATÓRIO DA PARTIDA

FICHA TÉCNICA			
Campeonato:	Mato-grossense de Futebol Sub-19		Rodada: 08
Jogo:	União Esporte Clube x Clube Esportivo Dom Bosco		
Data:	29/07/2017	Horário:	15:00
Estádio:	Althair Kopes (Rondonópolis)		UF: MT

EQUIPE DE ARBITRAGEM			
FUNÇÃO:	NOME COMPLETO	CAT.	UF
Árbitro:	Dilvio Andre Pereira de Lima	CBF	MT
Árbitro Assistente 1:	Maíel Barbosa dos Reis	FMF	MT
Árbitro Assistente 2:	Aedilson R. de Oliveira	FMF	MT
Quarto Árbitro:	Leonardo dos Santos	FMF	MT
Árbitro Assistente Reserva:			
Delegado Local:			

CRONOLOGIA					
EQUIPE A			EQUIPE B		
Entrada no 1º tempo:	14:58		Entrada no 1º tempo:	14:57	
Entrada no 2º tempo:	16:27		Entrada no 2º tempo:	16:26	
Início do 1º tempo:	15:26	Término do 1º tempo:	16:14	Resultado 1º tempo:	00 X 00
Início do 2º tempo:	16:37	Término do 2º tempo:	17:26	Resultado 2º tempo:	00 X 01
Acréscimo 1º Tempo:	03	Acréscimo 2º tempo:	04	Tiro do ponto penal:	— X —
Informar o motivo dos acréscimos e atrasos: <i>Atrasos devido a falta de policiamento e acréscimos devido a parada médica e substituições.</i>					
RELAÇÃO DOS ATLETAS					

Deverá atender os requisitos dos artigos 68º e 69º do Regulamento Geral das Competições 2016.

GOLS						
TEMPO	1T / 2T	Nº	TIPO	NOME DO ATLETA	EQUIPE	
44	2T	<del>14</del>	NR	Bruno Rodrigues do Silva	DOM BOSCO	
/						

NR - Gor Normal C - Gol contra F - Gol de falta P - Gol de pênalti

CARTÕES AMARELOS

TEMPO	1T/2T	Nº		EQUIPE	CP
45+1	1T	06	Emrysia Rogner de Nascimento Lima	Bombosco	AJ
		CD(1):	Dar ou tentar dar Pontapé em um Adversário		
31	2T	04	Jucimaurio Martins Duarte Junior	Bombosco	AJ
		CD(1):	Dar ou tentar dar Pontapé em um Adversário		
37	1T	07	Ulogner Eurim Alves	Bombosco	AJ
		CD(1):	Dar ou tentar dar Pontapé em um Adversário		
37	2T	07	Edson Evangelista de Carvalho	UNIAO	AJ
		CD(1):	Dar ou tentar dar Pontapé em um Adversário		
		CD( ):			
		CD( ):			
		CD( ):			
		CD( ):			

(\*) Observações referentes aos códigos: CP: Código principal do CA conforme tipificações definidas pelas regras do jogo.  
 CD: Código detalhado: Quando necessário, o árbitro deverá inserir o CD e expor os motivos do CA. Vide Exemplos nas páginas 5 e 6

EXPULSÕES E/OU INCIDENTES, CONDUTAS, SERVIÇOS E OUTROS

Ocorrendo expulsões de jogadores relatar na mesma ordem utilizada para advertências, ou seja, período (1T/2T), minutos, código da expulsão, nº do jogador, equipe e os motivos. A descrição deve ser objetiva e os motivos expostos de forma clara. Outras anormalidades deve ser mencionadas, tais como: estado das instalações (árbitros e jogadores), gramado, iluminação, conduta dos jogadores, integrantes das comissões técnicas, atuação dos gandulas, do público, policiamento, serviço médico, inclusive ambulância, segurança. Informar quando não ocorrer pagamento das despesas da arbitragem e outros fatos dignos de registros. Se houver necessidade de complementar este relatório elaborar documento adicional e enviar como anexo.

Atraso no início 1º Tempo de 26 min e Reinício do 2º Tempo de 08 min por falta de policiamento.  
 Instalações: bom, Gramado: bom, iluminação: N Preciso,  
 Conduta dos jogadores: boa, exceto advertidos, Comissões Técnicas: boa, Gandulas: boa, Público: Bom, Policiamento: Corvalho 3 oficiais, Ambulância: completa, Dr. Cleo Renato Campos CRM: 1915. TAXAS Pagas.

ASSINATURAS

Cidade: Rondonópolis-MT Data: 29/07/2017 Árbitro: Silvio A. L. Lima  
 AA1: Mês AA2: Daedilson R. de Oliveira Inspetor: \_\_\_\_\_  
 4º Ar: Leonardo Lourenço Del. Local: \_\_\_\_\_



# FEDERAÇÃO MATO-GROSSENSE DE FUTEBOL

FUNDADA EM 26 DE MAIO DE 1942

Filiada à Confederação Brasileira de Futebol

ADMINISTRAÇÃO: ARON DRESCH

## COMUNICAÇÕES GERAIS

(HORÁRIOS, SUBSTITUIÇÕES E PENALIDADES)

FICHA TÉCNICA					
Campeonato:	Mato-grossense de Futebol Sub-19			Rodada:	08
Jogo:	União Esporte Clube x Clube Esportivo Dom Bosco				
Data:	29/07/2017	Horário:	15H00		
Estádio:	Aldemar Lopes (Rondonópolis)			UF:	MT

CRONOLOGIA				
EQUIPE A		EQUIPE B		
Entrada no 1º tempo:	14:58	Entrada no 1º tempo:	14:57	
Entrada no 2º tempo:	16:37	Entrada no 2º tempo:	16:26	
Início do 1º tempo:	15:26	Término do 1º tempo:	16:14	Resultado 1º tempo: 00 X 00
Início do 2º tempo:	16:37	Término do 2º tempo:	17:26	Resultado 2º tempo: 00 X 01
Acréscimo 1º Tempo:	03	Acréscimo 2º tempo:	04	Tiro do ponto penal: — X —

Informar o motivo dos acréscimos e atrasos: *Atrasos devido a falta de policiamento, e acréscimos devido a parada médica e substituições.*

SUBSTITUIÇÕES				
TEMPO	1T / 2T	EQUIPE	ENTROU	SAIU
06	2T	UNIAO	02	13
13	2T	UNIAO	17	08
28	2T	UNIAO	<del>09</del> / 20	03 / 05
26	1T	DOM BOSCO	14	10
INT	-	DOM BOSCO	17	03
32	2T	DOM BOSCO	18 / 15 / 11	09 / 16 / 08

### JOGADORES ADVERTIDOS COM CARTÃO AMARELO E/OU EXPULSOS (ORDEM CRONOLÓGICA)

Nº	Nome dos Jogadores	UNIAO	CA	CV		Nº	Nome dos Jogadores	DOM BOSCO	CA	CV	
				2º CA	CVD					2º CA	CVD
07	Edson B. de Carvalho	x				06	Endryus H. de N. Lima	x			
						04	Jucimaurio M. D. Junior	x			
						07	Wagner P. Alves	x			

CA (cartão amarelo); CV (cartão vermelho); 2º CA (segundo cartão amarelo); CVD (cartão vermelho direto); Situações possíveis (colocar "X" nos espaços correspondentes); a) somente cartão amarelo = "x" em CA; b) expulsão por 2º CA = "x" CA e "x" em 2º CA; c) expulsão direta = "x" em CVD; e d) cartão amarelo seguido de expulsão direta = "x" em CA e "x" em CVD.

### ASSINATURAS

*Edson*

Capitão da Equipe A

*Arbitro*

Árbitro

*Jucimaurio*

Capitão da Equipe B

1ª Via CBF

2ª Via Federação Local

3ª Via Equipe A

4ª Via Equipe B

5ª Via Árbitro



### CAMPEONATO MATOGROSSENSE DE FUTEBOL "SUB 19"



Nº	TITULARES	CPF	RG	N. CBF
1	EVANDRO CARLOS GALLINA /		4122271325	
2	HENRICK GABRIEL NUNES DOS SANTOS / SAI		CTPS 2726762	
3	CAIO DA SILVA TASCHEO /		1942332-2	
4	REGINALDO MOREIRA DUARTE JUNIOR /		2578645-8	
5	JOÃO VITOR CAZANGI DUTRA /		2307849-9	
6	MOISÉS DO PRADO SILVA ARGENTÃO /		13146670-6	
7	EDSON EVANGELISTA DE CARVALHO /		2304579-5	
8	EDSON AFONSO DE MELO JUNIOR /		2302740-1	
9	WILLIAN SANTIAGO PINHEIRO PEREIRA /		125715-2	
10	VINICIUS GOLÇALVES BOFF /		2311046-5	
11	MARCELO HENRIQUE FERREIRA JUNIOR /		2588474-3	
	<b>SUPLENTES</b>		<b>RG</b>	
12	LUIS FELIPE ALVES GOMES /		54589933-3	
13	LUCAS PERON SILVA / ENTRA		2594393-6	
14	ADOLFO SI'RUIPI SIMISUTÉ /		23966076	
15	LUCAS LUAN SALGUEIRO AJALA BARBOSA /		2686095-3	
16	MAX CEZAR CASTRO BARBOSA /		2521799-2	
17	GUSTAVO ANANIAS DE OLIVEIRA /		28717923-8	
18	ANDRÉ LUIZ DELGADO SABINO /		1977828-7	
19	LEONARDO ANTONIO MENZEN DA SILVA /		25396153	
20	VICTOR HUGO DA SILVA MEDEIROS /		257478727	
21	MATEUS PEREIRA DIAS DO SANTOS /		8989587	
23	LUAN ANTONIO MENZEN DA SILVA /		25395823	
<b>COMISSAO TECNICA</b>				
: EDILSON FIGUEIREDO SANTOS JUNIOR -RG 1763124-6 /				
FRANCISCO HENRIQUE CASTRO FARIAS - CREF. 2526 G/MT				
ADIELSON RODRIGUES SOARES - RG: 37175112-3 /				
JEAN FERNANDO DA SILVA COSTA -RG 2351707-7				
CLAUDIO FELIX DOS SANTOS - RG:295063166				
LUCIANO FEITOSA DE PAULA -RG 1105956-7				
: CLEO RENATO SANTOS DE CAMPOS - RG: 9113794284 CRM: 1915				
MARCOS AURELIO GALDINO - RG: 2274569-6 /				
RONALDO ORTEGA - RG 275458520				

*Edson Evangelista*  
CAPITÃO (N.7)

*Ronaldo Lanzetta*

*[Signature]*  
REPRESENTANTE



QUARTAS DE FINAL (2º JOGO)  
 RODADA DO CAMPEONATO MATO-GROSSENSE SUB 19 2017

**UNIÃO E.C X DOM BOSCO**

29/07/17 – Estádio Luthero Lopes – 15:00 hs – Rondonópolis-MT

TITULARES

APELIDO	NOME	RG	CBF	NASCIMENTO
1- YVES	YVES RAMOS DE ARRUDA	2223844-1	500860	19/02/1998
2- MARCOS	MARCOS VINICIUS STRAMBECK MAXIMO	22012036	523298	08/06/1999
3- WILLIAN	WILLIAN DA SILVA NASCIMENTO	2584319-2	591781	18/03/1999
4-JUCIMAURO	JUCIMAURO MARTINS DUARTE JUNIOR	27695298	591778	01/08/1999
5-CLAUDECI	CLAUDECI GALDINO DE CAMPOS	26773683	547422	14/05/1999
6-ENDRYW	ENDRYW HAGNER DO NASCIMENTO LIMA	2376378-7	565617	10/02/1999
7-WAGNER PIERIN	WAGNER PIERIN ALVES	2535015-3	521494	
8-CARLOS CEZAR	CARLOS CEZAR PADILHA CASAVECHIA	30500077-0	532592	05/07/2001
9-FELIPE BONATTO	FELIPE BONATTO DA SILVA	2091568-3	584559	17/09/1998
10- ADRIANO	ADRIANO SILVA SOUZA	2476876-6	521510	01/10/1998
11- MATHEUS VINÍCIUS	MATHEUS VINICIUS PEREIRA LEITE	25872818	530258	23/10/1998

RESERVAS

12- JOÃO PEDRO	JOÃO PEDRO SANDIS SILVA		535181	28/02/1998
13-ALLISON	ALLISON DA CRUZ NUNES DE OLIVEIRA	2603645-9	521515	28/05/1998
14-BRUNO	BRUNO RODRIGUES DA SILVA	2271576-2	565491	08/07/1999
15- JEFFERSON	JEFFERSON CARNEIRO DA SILVA	24686689	591848	04/10/1999
16-JULIO	JULIO CLAYTON DA GAMA LINHARES	2498780-8	522957	10/08/1998
17 - SIDNEY	SIDNEY FERREIRA TESOURA	2598692-9	521489	08/03/1998
18-MARCUS	MARCUS FELIPE MONÇÃO ALVES	23332190	591786	12/09/1999
19- MATHEUS FELIPE	MATHEUS FELIPE PASSOS DA SILVA	2541014-8	591784	04/07/1998
20-FABRÍCIO	FABRICIO YAN CORREA DE ALMEIDA	573334274	432922	30/03/1998

COMISSÃO TÉCNICA

EZAIR FORTES	TREINADOR	107779-4 SSP-MT
RODOLFO KUPPER	AUX. TÉCNICO	34214661-0 SSP/SP
VANDERLEIDE N. DE CARVALHO	MASSAGISTA	004542 G-MT
VICTOR BORGES DA SILVA	PREP. GOLEIROS	2135383-2 SSP-MT
MATEUS P. GARCIA	ASS. DE IMPRENSA	1550234-1 SSP-MT
MARCOS GABRIEL	MÉDICO	CRM 2949-MT
GIANNI A. FREITAS	PREP. FÍSICO	1008 G-MT CREF

DIRETORIA

PAULO EMÍLIO MAGALHÃES	VICE-PRESIDENTE
JÚLIO CÉSAR PREZA DE ARRUDA	VICE-PRESIDENTE
FRANCISCO ANIS FAIAD	DIRETOR DE FUTEBOL
MARCO ANTÔNIO PREZA DE ARRUDA	GERENTE DE FUTEBOL

  
 MARCO ANTÔNIO PREZA DE ARRUDA

Jucimauro M. Duarte sr  
 CAPITÃO Nº 04







### CAMPEONATO MATOGROSSENSE DE FUTEBOL "SUB 19"



Nº	TITULARES	CPF	RG	N. CBF
1	EVANDRO CARLOS GALLINA		4122271325	
2	HENRICK GABRIEL NUNES DOS SANTOS <i>SAI</i>		CTPS 2726762	
3	CAIO DA SILVA TASCHETO		1942332-2	
4	REGINALDO MOREIRA DUARTE JUNIOR		2578645-8	
5	JOÃO VITOR CAZANGI DUTRA		2307849-9	
6	MOISÉS DO PRADO SILVA ARGENTÃO		13146670-6	
7	EDSON EVANGELISTA DE CARVALHO		2304579-5	
8	EDSON AFONSO DE MELO JUNIOR		2302740-1	
9	WILLIAN SANTIAGO PINHEIRO PEREIRA		125715-2	
10	VINICIUS GOLÇALVES BOFF		2311046-5	
11	MARCELO HENRIQUE FERREIRA JUNIOR		2588474-3	
	<b>SUPLENTES</b>		<b>RG</b>	
12	LUIS FELIPE ALVES GOMES		54589933-3	
13	LUCAS PERON SILVA <i>ONTKA</i>		2594393-6	
14	ADOLFO SI'RUIPI SIMISUTÉ		23966076	
15	LUCAS LUAN SALGUEIRO AJALA BARBOSA		2686095-3	
16	MAX CEZAR CASTRO BARBOSA		2521799-2	
17	GUSTAVO ANANIAS DE OLIVEIRA		28717923-8	
18	ANDRÉ LUIZ DELGADO SABINO		1977828-7	
19	LEONARDO ANTONIO MENZEN DA SILVA		25396153	
20	VICTOR HUGO DA SILVA MEDEIROS		257478727	
21	MATEUS PEREIRA DIAS DO SANTOS		8989587	
23	LUAN ANTONIO MENZEN DA SILVA		25395823	
<b>COMISSAO TECNICA</b>				
: EDILSON FIGUEIREDO SANTOS JUNIOR -RG 1763124-6				
FRANCISCO HENRIQUE CASTRO FARIAS - CREF. 2526 G/MT				
ADIELSON RODRIGUES SOARES - RG: 37175112-3				
JEAN FERNANDO DA SILVA COSTA -RG 2351707-7				
CLAUDIO FELIX DOS SANTOS - RG:295063166				
LUCIANO FEITOSA DE PAULA -RG 1105956-7				
: CLEO RENATO SANTOS DE CAMPOS - RG: 9113794284 CRM: 1915				
MARCOS AURELIO GALDINO - RG: 2274569-6				
RONALDO ORTEGA - RG 275458520				

*Edson Evangelista*  
CAPITÃO (N.7)

*Ronaldo Romzatto*

*[Signature]*  
REPRESENTANTE



# FEDERAÇÃO MATO-GROSSENSE DE FUTEBOL

FUNDADA EM 26 DE MAIO DE 1942

Filiada à Confederação Brasileira de Futebol

ADMINISTRAÇÃO: ARON DRESCH

## SÚMULA E RELATÓRIO DA PARTIDA

Campeonato:	Mato-grossense de Futebol Sub-19			Rodada:	08
Jogo:	União Esporte Clube x Clube Esportivo Dom Bosco				
Data:	29/07/2017	Horário:	15H00		
Estádio:	Luthero Lopes (Rondonópolis)			UF:	MT

### INFORMAÇÕES SOBRE OS UNIFORMES

#### UNIFORME DA EQUIPE DE ARBITRAGEM

Camisa:	AMARELO	Bermuda:	Preto	Meiões:	Preto
---------	---------	----------	-------	---------	-------

#### UNIFORME DA EQUIPE A

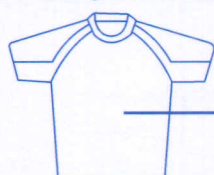

Preto



Preto

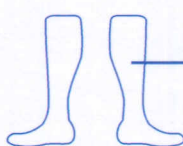

Preto

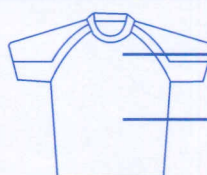

branco

branco



branco

branco

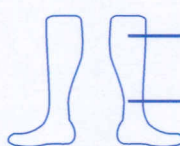

branco

branco

- Observação:** 1) Junto com o quarto árbitro acompanhei as conferências documentais dos jogadores;  
2) As informações sobre as cores dos uniformes seguem o previsto pelo RGC;  
3) Recebi a informação do quarto árbitro e/ou Delegado dos horários de ingresso para o início e reinício da partida.

Nome do responsável pela informação

Assinatura

#### DOM BOSCO

#### UNIFORME DA EQUIPE B

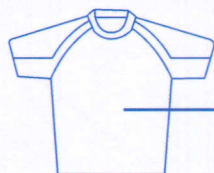

Preto



Preto

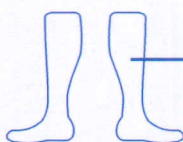

Preto

GOLEIRO

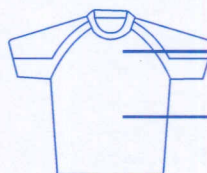

AZUL

AZUL



AZUL

AZUL

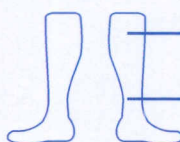

AZUL

AZUL

JOGADOR DE LINHA

- Observação:** 1) Junto com o quarto árbitro acompanhei as conferências documentais dos jogadores;  
2) As informações sobre as cores dos uniformes seguem o previsto pelo RGC;  
3) Recebi a informação do quarto árbitro e/ou Delegado dos horários de ingresso para o início e reinício da partida.

Nome do responsável pela informação

Assinatura