



FEDERAÇÃO MATO-GROSSENSE DE FUTEBOL

FUNDADA EM 26 DE MAIO DE 1942

Filiada à Confederação Brasileira de Futebol

ADMINISTRAÇÃO: ARON DRESCH

FMF/Protocolo: 4399
Data 30/10/2017
Haveria 13:56 hrs

SÚMULA E RELATÓRIO DA PARTIDA

FICHA TÉCNICA			
Campeonato:	Federação Mato-grossense de Futebol 2017		Rodada:
Jogo:	Mixto Esporte Clube x União Esporte Clube		
Data:	28/10/2017	Horário:	18:00
Estádio:	Eurico Gaspar Dutra	UF:	MT

EQUIPE DE ARBITRAGEM			
FUNÇÃO:	NOME COMPLETO	CAT.	UF
Árbitro:	Eleniel Benedito da Silva	FMF	MT
Árbitro Assistente 1:	Rodolfo Campos Ortiz	CBF	MT
Árbitro Assistente 2:	Fernanda Kugel	CBF	MT
Quarto Árbitro:	Paulo Roberto Xavier	FMF	MT
Árbitro Assistente Reserva:			
Delegado Local:	Laurentino Milhomens		

CRONOLOGIA					
EQUIPE A			EQUIPE B		
Entrada no 1º tempo:	18:05		Entrada no 1º tempo:	17:54	
Entrada no 2º tempo:	19:04		Entrada no 2º tempo:	19:00	
Início do 1º tempo:	18:06	Término do 1º tempo:	18:51	Resultado 1º tempo:	00 X 00
Início do 2º tempo:	19:06	Término do 2º tempo:	19:53	Resultado 2º tempo:	01 X 00
Acréscimo 1º Tempo:	--	Acréscimo 2º tempo:	04'00"	Tiro do ponto penal:	-- X --

Informar o motivo dos acréscimos e atrasos: Atraso de 05' na entrada no 1º Tempo da equipe Mixto Esporte Clube. Acréscio 04' no 2º Tempo por reculpezaiz tempo devido substituição e atendimento medico.

RELAÇÃO DOS ATLETAS

Deverá atender os requisitos dos artigos 68º e 69º do Regulamento Geral das Competições 2016.

GOLS

TEMPO	1T/2T	Nº	TIPO	NOME DO ATLETA	EQUIPE
48'00"	2T	15	NR	David Douglas Santana Sampaio	Mixto E.C.
Resultado final 01 X 00 A favor da equipe do Mixto Esporte Clube					

NR - Gor Normal C - Gol contra F - Gol de falta P - Gol de pênalti

CARTÕES AMARELOS

TEMPO	1T/2T	Nº		EQUIPE	CP
08'	1T	08	Leandro Lima Silva	União	AL
		CD(2):	Dar uma assistência na disputa de bola		
21'	1T	04	Wally Benedito Lopes de Miranda	Mixto	AL
		CD(3):	Cometer uma falta tática.		
24'	1T	06	Kaue Gustavo Pereira de Oliveira	Mixto	AL
		CD(2):	Calçar o adversário na disputa de bola.		
36'	2T	17	Pedro Augusto Alaujo Pinheiro	União	AL
		CD(L3):	Dar uma entrada contra o adversário de maneira temerária		
38'	2T	03	Guilherme Cloy de Alaujo	Mixto	AL
		CD(L3):	Dar uma entrada contra o adversário de maneira temerária		
38'	2T	15	Edson Evangelista de Cavalho	União	A2
		CD(L1):	Reclamar extensivamente		
48'	2T	16	Wallisson Pires Suares	Mixto	AL
		CD(L3):	Dar uma entrada de maneira temerária.		
48'	2T	03	Tallysson Lucas S. Duarte Vasconcelos	União	A2
		CD(L1):	Reclamar extensivamente		

(*) Observações referentes aos códigos: CP: Código principal do CA conforme tipificações definidas pelas regras do jogo.
 CD: Código detalhado: Quando necessário, o árbitro deverá inserir o CD e expor os motivos do CA.
 Vide Exemplos nas páginas 5 e 6

EXPULSÕES E/OU INCIDENTES, CONDUTAS, SERVIÇOS E OUTROS

Ocorrendo expulsões de jogadores relatar na mesma ordem utilizada para advertências, ou seja, período (1T/2T), minutos, código da expulsão, nº do jogador, equipe e os motivos. A descrição deve ser objetiva e os motivos expostos de forma clara. Outras anormalidades deve ser mencionadas, tais como: estado das instalações (árbitros e jogadores), gramado, iluminação, conduta dos jogadores, integrantes das comissões técnicas, atuação dos gandulas, do público, policiamento, serviço médico, inclusive ambulância, segurança. Informar quando não ocorrer pagamento das despesas da arbitragem e outros fatos dignos de registros. Se houver necessidade de complementar este relatório elaborar documento adicional e enviar como anexo.

com tempo o atleta da equipe do União Esporte Clube o senho de nº 03 Tallysson Lucas S. Duarte Vasconcelos foi advertido e não relacionada na comunicação de penalidade. — " —

Gramado: Regular — " —

iluminação: Regular, faltando lampadas nos refletores — " —

Vestimenta dos árbitros: Regular sem iluminação. — " —

Conduta dos jogadores: Boa menos os atletas advertidos. — " —

Segurança: OK contratado pela equipe mandante. — " —

Serviço médico: Uma UTI completa Dr. Anny Macedo 7727/MT

Taxa de Arbitragem: pago — " — " —

ASSINATURAS

Cidade: Cuiabá - MT Data: 28/10/2017 Árbitro: [Assinatura]
 AA1: [Assinatura] AA2: Fernanda Kruger Inspetor: [Assinatura]
 4º Ar: [Assinatura] Del. Local: [Assinatura]



FEDERAÇÃO MATO-GROSSENSE DE FUTEBOL

FUNDADA EM 26 DE MAIO DE 1942

Filiada à Confederação Brasileira de Futebol

ADMINISTRAÇÃO: ARON DRESCH

COMUNICAÇÕES GERAIS

(HORÁRIOS, SUBSTITUIÇÕES E PENALIDADES)

FICHA TÉCNICA					
Campeonato:	Copa Federação Mato-grossense 2017			Rodada:	
Jogo:	MIXTO ESPORTE CLUBE X UNIAO ESPORTE CLUBE				
Data:	28/10/2017	Horário:	18:00		
Estádio:	GURICO GASPAC DUTRA			UF:	MT

CRONOLOGIA				
EQUIPE A		EQUIPE B		
Entrada no 1º tempo:	18:05	Entrada no 1º tempo:	17:54	
Entrada no 2º tempo:	19:04	Entrada no 2º tempo:	19:00	
Início do 1º tempo:	18:06	Término do 1º tempo:	18:51	Resultado 1º tempo: 00 X 00
Início do 2º tempo:	19:06	Término do 2º tempo:	19:55	Resultado 2º tempo: 01 X 00
Acréscimo 1º Tempo:	- - -	Acréscimo 2º tempo:	04'00"	Tiro do ponto penal: - - - X - - -

Informar o motivo dos acréscimos e atrasos: Atraso de 05' na entrada no 1º Tempo da equipe MIXTO ESPORTE CLUBE. Acrésc. 04' no 2º Tempo por recuperação Tempo devido a substituição e atendimento médico. - - -

SUBSTITUIÇÕES				
TEMPO	1T/2T	EQUIPE	ENTROU	SAIU
00:00 25'	2T	MIXTO E.C.	16	07
32'00"	2T	MIXTO E.C.	15	11
32'00"	2T	MIXTO E.C.	14	08
33'00"	2T	UNIAO E.C.	15	08
35'00"	2T	UNIAO E.C.	16	09
38'00"	2T	UNIAO E.C.	17	11

JOGADORES ADVERTIDOS COM CARTÃO AMARELO E/OU EXPULSOS (ORDEM CRONOLÓGICA)									
Nº	Nome dos Jogadores	CA	CV		Nº	Nome dos Jogadores	CA	CV	
			2º CA	CVD				2º CA	CVD
04	WADLEY B. LOPES MIRANDA	X			08	LEONARDO LIMA SILVA	X		
06	KAUÇ G. FERREIRA DE OLIVEIRA	X			17	PEDRO A. A. PINHEIRO	X		
03	GUILHERME ELOY DE ARAUJO	X			15	EDSON E. DE CALVALHO	X		
16	WALLISSON PIRES SUARES	X							

CA (cartão amarelo); CV (cartão vermelho); 2º CA (segundo cartão amarelo); CVD (cartão vermelho direto); Situações possíveis (colocar "X" nos espaços correspondentes); a) somente cartão amarelo = "x" em CA; b) expulsão por 2º CA = "x" CA e "x" em 2º CA; c) expulsão direta = "x" em CVD; e d) cartão amarelo seguido de expulsão direta = "x" em CA e "x" em CVD.

ASSINATURAS				
Capitão da Equipe A	Árbitro	Capitão da Equipe B		



FEDERAÇÃO MATO-GROSSENSE DE FUTEBOL

FUNDADA EM 26 DE MAIO DE 1942

Filiada à Confederação Brasileira de Futebol

ADMINISTRAÇÃO: ARON DRESCH

SÚMULA E RELATÓRIO DA PARTIDA

Campeonato:	Copa TrmF - 2017	Rodada:	
Jogo:	MIXTO Esporte clube x União Esporte clube		
Data:	28/10/2017	Horário:	18:00 hs
Estádio:	CURICO GASPAR DUTRA	UF:	MT

INFORMAÇÕES SOBRE OS UNIFORMES

UNIFORME DA EQUIPE DE ARBITRAGEM

Camisa: _____ Bermuda: Preto Meios: Preto

UNIFORME DA EQUIPE A



Preto



Preto

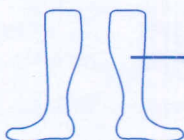

preto - branco

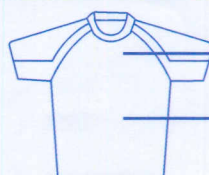

amarelo



preto

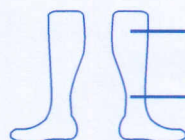

Preto.

Observação: 1) Junto com o quarto árbitro acompanhei as conferências documentais dos jogadores;
2) As informações sobre as cores dos uniformes seguem o previsto pelo RGC;
3) Recebi a informação do quarto árbitro e/ou Delegado dos horários de ingresso para o início e reinício da partida.

Christian de Castro Gama
Nome do responsável pela informação

Christian de Castro
Assinatura

UNIFORME DA EQUIPE B

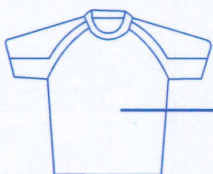

Preto



Preto

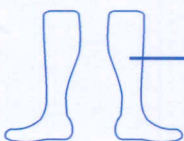

Preto.

GOLEIRO



Vermelho



vermelho

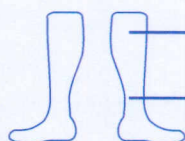

vermelho

JOGADOR DE LINHA

Observação: 1) Junto com o quarto árbitro acompanhei as conferências documentais dos jogadores;
2) As informações sobre as cores dos uniformes seguem o previsto pelo RGC;
3) Recebi a informação do quarto árbitro e/ou Delegado dos horários de ingresso para o início e reinício da partida.

Christian de Castro Gama
Nome do responsável pela informação

Christian de Castro
Assinatura

MIXTO E.C.

UNIÃO E.C.





MIXTO ESPORTE CLUBE

Fundado em 20 de Maio de 1934
Filiado à Federação Matogrossense de Futebol - FMF
CNPJ/MF: 03.483.120/0001-85
Administração: Walter Udson Fernandes



SÚMULA DE JOGO

COPA FMF 2017

	MIXTO ESPORTE CLUBE		UNIÃO ESPORTE CLUBE
Estádio:	Eurico Gaspar Dutra	Local:	Cuiabá-MT
Data:	28 de outubro de 2017	Horário:	18:00hs
Arbitro:	Eleniel da Silva	Assistente 1°:	Rodolfo Campos Ortiz
4° Arbitro:	Paulo Roberto dos Santos	Assistente 2°:	Fernanda Kruger

RELAÇÃO DOS JOGADORES TITULARES

N°	ATLETA	APELIDO	RG	REGISTRO
01	Brayankzito Nna Nyereugo Uzoukwu	Brayan	36360270-7 SSP-SP	350991
02	Luís Lenon da Silva Oliveira	Lenon	19238878 SSP-MT	428397
03	Guilherme Eloy de Araújo	Guilherme	23152141 SSP-DF	526748
04	Warley Benedito Lopes de Miranda	Miro	20111762 SSP-MT	428421
05	Leiker Santos Correa de Moraes	Leiker	435306248 SSP-SP	454215
06	Kaue Gustavo Pereira de Oliveira	Kaue	37329881 SSP-SP	551278
07	Alyson Matheus Soares de Souza	Alyson	21861161 SSP-MT	553052
08	Helberth Lucas Carvalho de Paula	Helberth	2204724-7 SSP-MT	458948
09	Marko Pollo Carvalho Freitas	Marko Pollo	1063777 SSP-TO	435288
10	Giovanni Campagnolo Firetti	Giovanni	374397648 SSP-SP	376797
11	Nilson Junior Santos da Silva	Juninho	25372076 SSP-MT	551713

RELAÇÃO DOS JOGADORES SUPLENTES

N°	ATLETA	APELIDO	RG	CBF
12	Willian Paulo Bordim da Silva	Willian	2265216-7 SSP-MT	589643
13	Raphael Matheus dos S. Reis Mendes	Raphael	23164883 SSP-MT	432467
14	Sávio Gabriel das Neves Curado	Sávio	21911770 SSP-MT	551278
15	David Douglas Santana Sampaio	David	22281967 SSP-MT	533220
16	Wallisson Pires Soares	Nenê	26592479 SSP-MT	587098
17	Matheus Ribeiro de Arruda Moura	Matheus Bujica	573235958 SSP-ES	432921
18				
19				
20				

COMPOSIÇÃO	NOME	RG
Técnico	Genival Souza Coelho	RG 35.900.857-4
Preparador físico	Celso Nunes de Arruda	CREF - 00299 G/MT
Preparador de goleiro	Júlio Cesar do Nascimento	RG: 89983119
Médico	Dr. Luís Alberto Mariano	CRM MT 1774
Massagista	Douglas Braz do Nascimento	RG: 487738-1

CAPITÃO DA EQUIPE: _____

LEIKER SANTOS CORREA DE MORAIS

Legenda: Sub-23 Profissionais Sub-21 Profissionais Sub-21 Amadores

Leiker





UNIÃO ESPORTE CLUBE
ESCALAÇÃO OFICIAL
COPA FMF - 28/10/2017



DEPARTAMENTO DE FUTEBOL PROFISSIONAL
MIXTO X UNIÃO E.C

Nº	TITULARES	CPF	RG	N. CBF
1	THIAGO NEVES NUNES DE JESUS	042.883.031-50	1988878-3 SSP/MT	302.463
2	HENRICK GABRIEL NUNES DOS SANTOS	062.104.591-88	CTPS 2726762	515612
3	TALLYSSON LUCAS S. DUARTE VASCONCELOS	044.991.541-70	1963287-8 SSP/MT	339.412
4	LUCAS DE OLIVEIRA FRANCO	405.917.388-64	50224355-7 SSP/SP	355269
5	MURILO SOARES DOS SANTOS	059.493.181-96	2186497-7 SSP/MT	427.704
6	LUCAS DA SILVA MENDONÇA	052.391.361-30	2170696-4 SSP/MT	374.368
7	MAX CEZAR CASTRO BARBOSA	036.822.801-03	2521799-2 SSP/MT	455.888
8	LEANDRO LIMA SILVA	354965148-19	36515146-4 SSP/SP	374292
9	ALYSSON FERREIRA DE ALMEIDA	020.615.771-13	3094129 SSP/DF	458.431
10	JOÃO LUCAS MATIAS PEREIRA	102.290.114-11	3783546 SSP/PB	378036
11	LUCAS DOS SANTOS LOPES	038.314.210-56	7121357557 SSP/RS	543628
SUPLENTE		APELIDO	RG	
12	MATHEUS VINICIUS MATOS NOGUEIRA	040.120.521-52	4124491673 SSP/RS	415.808
13	CAIO DA SILVA TASCHE TO	065.274.901.19	1942332-2 SSP/MT	591215
	LUCAS LUAN SALGUEIRO ARAUJO BARBOSA	059.162.112-7	2586095 SSP/MT	412374
15	EDSON EVANGELISTA DE CARVALHO	063.126.491-48	2304579-5 SSP/MT	437.499
16	MARCELO HENRIQUE FERREIRA JUNIOR	054.681.201-51	25884743 SSP/MT	456.887
17	PEDRO AUGUSTO ARAÚJO PINHEIRO	127.342.676-24	MG16165978	421.088
18	VINICIUS SANTOS SANTANA	076.676.165-74	1498339891 SSP/BA	
COMISSAO TECNICA				
TÉCNICO: EDILSON FIGUEIREDO SANTOS JUNIOR			RG 1763124-6 SSP/MT	
PREP. FÍSICO: MARCELO FROEDER			CREF: 058936 - G/S	
MASSOTERAPEUTA: CLAUDIO FELIX DOS SANTOS			RG: 295063166 SSP/RJ	
PREP. DE GOLEIRO: ADIELSON RODRIGUES SOARES			RG: 37175112-3 SSP/SP	
MORDOMO: JEAN FERNANDO DA SILVA COSTA			RG 2351707 -7 SSP/MT	
GERENTE DE FUTEBOL: RONALDO ORTEGA			RG: 275458520 SSP/SP	
PRESIDENTE: EDICARLOS OLEGINI			RG: 1134870-4 SSP/M	

Lucas Mendonça
CAPITÃO

[Signature]
REPRESENTANTE