

CARTÕES AMARELOS

TEMPO	1T/2T	Nº		EQUIPE	CP
15	2T	04	VICTOR HUGO DA SILVA CAMPOS	MIXTOE.CA11	
			CD(): DAR UM PONTAPÉ EM SEU ADVERSARIO DE MANEIRA TEMERARIA		
33	2T	02	JOELITON SANTOS DA SILVA	MIXTOE	
			CD(): SEGURAR SEM ADVERSARIO POR MOTIVO FISTICO		
18	1T	04	RUAN FELIPE CUNHA NASCIMENTO	LUPERDENSE.M.2	
			CD(): CALÇAR SEU ADVERSARIO DE MANEIRA TEMERARIA		
29	1T	11	ABNER LINCOLN DEBUJA DA SILVA	LUPERDENSE.M.2	
			CD(): CALÇAR SEU ADVERSARIO DE MANEIRA TEMERARIA		
			CD():		
			CD():		
			CD():		
			CD():		

(*) Observações referentes aos códigos: CP: Código principal do CA conforme tipificações definidas pelas regras do jogo.
 CD: Código detalhado: Quando necessário, o árbitro deverá inserir o CD e expor os motivos do CA. Vide Exemplos nas páginas 5 e 6

EXPULSÕES E/OU INCIDENTES, CONDUTAS, SERVIÇOS E OUTROS

Ocorrendo expulsões de jogadores relatar na mesma ordem utilizada para advertências, ou seja, período (1T/2T), minutos, código da expulsão, nº do jogador, equipe e os motivos. A descrição deve ser objetiva e os motivos expostos de forma clara. Outras anormalidades deve ser mencionadas, tais como: estado das instalações (árbitros e jogadores), gramado, iluminação, conduta dos jogadores, integrantes das comissões técnicas, atuação dos gandulas, do público, policiamento, serviço médico, inclusive ambulância, segurança. Informar quando não ocorrer pagamento das despesas da arbitragem e outros fatos dignos de registros. Se houver necessidade de complementar este relatório elaborar documento adicional e enviar como anexo.

GRAMADO: BOM
 VESTIÁRIOS: BOM
 AMBULANCIA: COMPRETA DRª DINGOLS A. BOSEBBA
 GRM 8029/MT.
 POLICIAMENTO: SOB COMANDO SUB. TENENTE J. MOREIRA. 8 POLICIAIS DA ROTAN.
 DESPESAS E DESPESAS DA ARBITRAGEM PAGAS.

ASSINATURAS

Cidade: GUARUBA, MT Data: 22/09/2016 Árbitro: Lutz Paula
 AA1: Paulo Pereira AA2: Fernanda Kugler Inspetor: _____
 4ºAr: Rodrigo Fonseca Del. Local: [Assinatura]



FEDERAÇÃO MATOGROSSENSE DE FUTEBOL

Fundada em 26 de Maio de 1942

Filiada à Confederação Brasileira de Futebol

ADMINISTRAÇÃO: JOÃO CARLOS OLIVEIRA SANTOS

COMUNICAÇÕES GERAIS

(HORÁRIOS, SUBSTITUIÇÕES E PENALIDADES)

FICHA TÉCNICA					
Campeonato:	Copa FMF Sub 21 / 2016			Rodada:	1 ^o
Jogo:	mixto E.C. X Luverdense E.C.				
Data:	12/09/2016	Horário:	19h 30min		
Estádio:	Arena Pantanal			UF:	MT

CRONOLOGIA				
EQUIPE A		EQUIPE B		
Entrada no 1 ^o tempo:	19h 25 min	Entrada no 1 ^o tempo:	19h 25 min	
Entrada no 2 ^o tempo:	20h 29 min	Entrada no 2 ^o tempo:	20h 29 min	
Início do 1 ^o tempo:	19h 30min	Término do 1 ^o tempo:	20h 16min	Resultado 1 ^o Tempo: 00 X 01
Início do 2 ^o tempo:	20h 33min	Término do 2 ^o tempo:	21h 19min	Resultado Final: 03 X 01
Acrescimento 1 ^o Tempo:	03 min	Acrescimento 2 ^o Tempo:	03 min	Tiro do ponto penal: — X —

Informar o motivo dos acréscimos e atrasos: *Acresci um minuto no 1^o tempo e três minutos no 2^o tempo para repor tempo gasto com substituição e atendimento a jogadores*

SUBSTITUIÇÕES				
TEMPO	1T/2T	EQUIPE	ENTROU	SAIU
20	2T	mixto E.C.	14	11
27	2T	mixto E.C.	13	09
39	2T	mixto E.C.	17	02
13	2T	Luverdense E.C.	18	09
27	2T	Luverdense E.C.	13	08
36	2T	Luverdense E.C.	17	10

JOGADORES ADVERTIDOS COM CARTÃO AMARELO E/OU EXPULSOS (ORDEM CRONOLÓGICA)									
N ^o	Nome dos Jogadores	CA	CV		N ^o	Nome dos Jogadores	CA	CV	
			2 ^o CA	CVD				2 ^o CA	CVD
04	Victor H. da S. Campos	X			04	Ruan F. C. Nascimento	X		
02	Tolliton S. da Silva	X			11	Almer L. A. da Silva	X		

CA (cartão amarelo); CV (cartão vermelho); 2^o CA (segundo cartão amarelo); CVD (cartão vermelho direto); Situações possíveis (colocar "X" nos espaços correspondentes); a) somente cartão amarelo = "x" em CA; b) expulsão por 2^o CA = "x" em CA e "x" em 2^o CA; c) expulsão direta = "x" em CVD; e d) cartão amarelo seguido de expulsão direta = "x" em CA e "x" em CVD.

ASSINATURAS				
07	<i>Leonardo Florio</i>		<i>Luiz Paulo M. Pinheiro</i>	<i>Kayser</i>
	Capitão da Equipe A		Árbitro	Capitão da Equipe B



MIXTO ESPORTE CLUBE

Fundado em 20 de maio de 1934

Filiado à Federação Matogrossense de Futebol - FMF

CNPJ: 03.483.120/0001-85

COMPETIÇÃO: 1º RODADA - COPA FEDERAÇÃO MATOGROSSENSE 2016

JOGO: MIXTO ESPORTE CLUBE X LUVERDENSE ESPORTE CLUBE

LOCAL: ARENA PANTANAL

HORÁRIO: 19:30 HS

DATA: 12 DE SETEMBRO DE 2016

RELAÇÃO DOS JOGADORES TITULARES

Nº	ATLETA	APELIDO	RG	CBF
01	FELICIO DE SOUSA BELCHIOR	FELICIO	41400774-8	
02	JOELITON SANTOS DA SILVA	JOELITON	2145144-3	
03	LUIZ HENRIQUE ALVES MARTINS	LUIZ HENRIQUE	5732236402	
04	VICTOR HUGO DA SILVA CAMPOS	VICTOR HUGO	2194011-8	
05	WALTER SANTOS SILVA JUNIOR	WALTER	2187125-6	
06	LUCAS MUNIZ DE AMORIM	LUCAS MUNIZ	2256415-2	
07	LEONARDO GHARIB PEREIRA DE MORAES	LEONARDO	2175916-2	
08	GABRIEL HENRIQUE SOUZA E SILVA	GABRIEL	1582803-9	
09	JHONAS SOARES DA SILVA	JHONAS	2367444-0	
10	MATHEUS ROBERTO DOS SANTOS	MATHEUS	46002991-5	
11	MATIAS HENRIQUE DE JESUS VIEIRA	MATIAS	2182038-4	

RELAÇÃO DOS JOGADORES SUPLENTES

Nº	ATLETA	APELIDO	RG	CBF
12	DHIEGO SIMÕES CASUPA	DHIEGO	2459453-9	
13	ANGELO ROBERTO EPIFANIO DA SILVA	ANGELO	2318557-0	
14	TULIO THOMAS SILVA MARTINS	TIULIO	2083929-4	
15	JOÃO PEDRO PAZ DA COSTA RAMOS	JOÃO PEDRO	2360502-2	
16	GUILHERME MORAES PANIAGO DE CARVALHO	GUILHERME	2026470-4	
17	VINICIUS VARGAS DOS SANTOS	VINICIUS	48679170-1	
18	JULIO CLAYTON DA GAMA LINHARES	JULIO	2498780-8	

COMISSÃO TÉCNICA

COMPOSIÇÃO	NOME	RG
TÉCNICO	GIANI FREITAS <i>Adrianni</i>	005008-E-MT
AUXILIAR TÉCNICO	ALESSANDRO SANTOS	
PREPARADOR FÍSICO		
MÉDICO	DR. LUIS ALBERTO MARIANO	CRM-1774
MASSAGISTA	DANIEL DIAS DOS SANTOS <i>Douglas Bronze</i>	0616227-4
MORDOMO	LUIZ MARCELO FRANCIS RODRIGUES <i>de Araujo</i>	07252196 SSPMT
PREP. GOLEIROS	VANDERLEI DA HORA	
GERENTE DE FUTEBOL	ELIAS ROSA	
DIRETOR DE FUTEBOL		
SUPERVISOR	JOSÉ CARLOS DA SILVA	

CAPITÃO DA EQUIPE:

07

ASSINATURA:

Leonardo Gharib

[Handwritten signature]

MIXTO X LUVERDENSE.E.C

CAMPEONATO		COPA FMF SUB 21 2016			
DATA	12.09.2016	HORA	19H30	ESTÁDIO	ARENA PANTANAL
CIDADE		CUIABÁ - MT			

ARBITRAGEM

ÁRBITRO	LUIZ PAULO MOURA-MT
ASSISTENTE 1	GISLAN ANTONIO GARCIA -MT
ASSISTENTE 2	FERNANDA KRUGER
QUARTO ÁRBITRO	RODRIGO FONSECA

QUADRO INICIAL

Nº	NOME DO ATLETA	APELIDO	REGISTRO	DOCUMENTO
1	GABRIEL SOARES DE LIMA	GABRIEL	516651	2391292-8-SSPMT
2	ALAN BARBOSA XAVIER GABRIEL H. SOUSA PASSOS	ALAN	521809	2109733-0-SSPMT 108141336
3	RAPHAEL RODRIGUES BORGES	RAPHAEL	542573	2491422-3-SSPMT
4	RUAN FELIPE CUNHA NASCIMENTO	RUAN	522893	2415412-1-SSPMT 2367044-4
5	GABRIEL KAZU ROSSATO YANAGU	KAZÚ	457038	1963713-6-SSPMT
6	HIGOR HENRIQUE GONÇALVES MARTINS	HIGOR	411792	9131633563-SSPMG
7	MATEUS HENRIQUE KRINDGES	ALEMÃO	385308	5653720-SSPSC 2663467-8
8	EULANIO EMILIO MENDES ABRANTES	MENDES	455918	2035619530-SSPDF 6499573
9	LUIZ GUSTAVO FORTES CHRISTIONI MOARES	LUIZ	301869	10958850-9-SSP-PR
10	ALAOR SILVA DOS SANTOS JUNIOR	ALAOR	384408	17859874-SSP-MG
11	ABNER LINCOLN ARAUJO DA SILVA	ABNER	368004	5589388-SSPSC

SUPLENTES

12	VINICIUS MALIMANN PARISE PARISE	VINICIUS	448233	6106159921-SSP-RS
13	ALAN BARBOSA XAVIER	ALAN	521809	2109733-0-SSPMT
14	KAIQUE RIZZI KELLER	KAIQUE	414945	2232449-6-SSPMT
15	JOÃO PAULO DA SILVA CAMELO	JOÃO PAULO	410651	396308375-SSPBA
16	MAURÍCIO OLIVEIRA GRASIANI	MAURICIO	520478	12839826-0-SSP-MT
17	LUIS FELIPE FREITAS	FELIPE	408259	13036163-3-SSPPR
18	DIOSEFER BARBOSA LIMA	LIMA	404157	4955700-SSPSC
19				
20				

COMISSÃO TÉCNICA

FUNÇÃO	NOME	DOCUMENTO	APELIDO
TÉCNICO	ODIL SOARES DE MORAES	945794SSP/MT	ODIL
AUX. TÉCNICO	VANDERLEI LIMA DA SILVA	12924172 SSP/MT	VANDER
PREPARADOR FÍSICO	RAFAEL FABIANO ROSSETO OLIVEIRA	001788-G/MT	FUMAÇA
MASSAGISTA	FELIPE MELZ FHACH	217876-20	FELIPE
MÉDICO			

Pedro Henrique A. Coelho
 PEDRO HENRIQUE A. COELHO
 COORDENADOR TÉCNICO

Kazu
 Nº: 05 GABRIEL KAZU ROSSATO YANAGU
 CAPITÃO



FEDERAÇÃO MATOGROSSENSE DE FUTEBOL

Fundada em 26 de Maio de 1942

Filiada à Confederação Brasileira de Futebol

ADMINISTRAÇÃO: JOÃO CARLOS OLIVEIRA SANTOS

SÚMULA E RELATÓRIO DA PARTIDA

Campeonato:	Matogrossense de Futebol Sub-21	Rodada:	1 ^o
Jogo:	Mixto X Luverdense		
Data:	12/09/2016	Horário:	19:30
Estádio:	Arena Pantanal	UF:	MT

INFORMAÇÕES SOBRE OS UNIFORMES

UNIFORME DA EQUIPE DE ARBITRAGEM

Camisa:

AZUL
mixto

Bermuda:

PRETO

Meiões:

PRETO

UNIFORME DA EQUIPE A



preta / branca

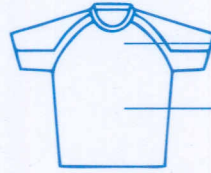

Amarela

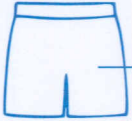

preto / branco



preto

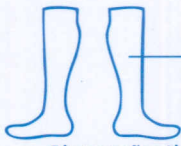

preta

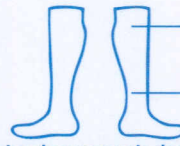

Branco

Observação: 1) Junto com o quarto árbitro acompanhei as conferências documentais dos jogadores;

2) As informações sobre as cores dos uniformes seguem o previsto pelo RGC;

3) Recebi a informação do quarto árbitro e/ou Delegado dos horários de ingresso para o início e reinício da partida.

José Carlos de Silva

Nome do responsável pela informação

Assinatura

Luverdense

UNIFORME DA EQUIPE B

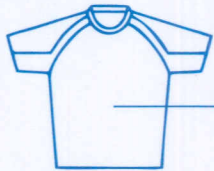

LARANJA



BRANCO



CINZA



BRANCO

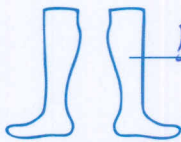

BRANCO

GOLEIRO

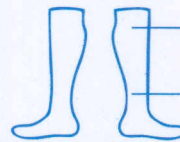

BRANCO

JOGADOR DE LINHA

Observação: 1) Junto com o quarto árbitro acompanhei as conferências documentais dos jogadores;

2) As informações sobre as cores dos uniformes seguem o previsto pelo RGC;

3) Recebi a informação do quarto árbitro e/ou Delegado dos horários de ingresso para o início e reinício da partida.

Felipe Kelly Elach

Nome do responsável pela informação

Assinatura