





CARTÕES AMARELOS					
TEMPO	1T/2T	Nº		EQUIPE	CP
37'	1T	04	MARCELO R. XAVIER	CUIABÁ EC	AL
			CD(04): DAR UM PONTAPÉ EM SEU ADVERSÁRIO DE MANEIRA TENEGRARIA.		
40'	1T	03	EDINEI B. DE SOUZA	CUIABÁ EC	AL
			CD(04): DAR UM PONTAPÉ EM SEU ADVERSÁRIO DE MANEIRA TENEGRARIA		
05'	2T	07	LEONARDO Z. LORENZI	MIXTO EC.	AL
			CD(04): DAR UM PONTAPÉ EM SEU ADVERSÁRIO DE MANEIRA TENEGRARIA		
21'	2T	04	MATHEUS E. A. ROCHA	MIXTO EC.	AL
			CD(03): COMETER UMA FALTA TÁTICA PARA INTERFERIR ATAQUE PROMISSOR		
33'	2T	17	ALYSON S. C. DE SOUZA	MIXTO EC.	AL
			CD(03): COMETER UMA FALTA TÁTICA PARA INTERFERIR ATAQUE PROMISSOR		
38'	2T	05	WIKER S. C. DE MORAES	MIXTO EC.	AL
			CD(04): DAR UM PONTAPÉ EM SEU ADVERSÁRIO DE MANEIRA TENEGRARIA		
			CD( ): _____		
			ED( ): _____		

(\*) Observações referentes aos códigos: CP: Código principal do CA conforme tipificações definidas pelas regras do jogo.  
 CD: Código detalhado: Quando necessário, o árbitro deverá inserir o CD e expor os motivos do CA. Vide Exemplos nas páginas 5 e 6

### EXPULSÕES E/OU INCIDENTES, CONDUTAS, SERVIÇOS E OUTROS

Ocorrendo expulsões de jogadores relatar na mesma ordem utilizada para advertências, ou seja, período (1T/2T), minutos, código da expulsão, nº do jogador, equipe e os motivos. A descrição deve ser objetiva e os motivos expostos de forma clara. Outra anormalidades deve ser mencionadas, tais como: estado das instalações (árbitros e jogadores), gramado, iluminação, conduta dos jogadores, integrantes das comissões técnicas, atuação dos gandulas, do público, policiamento, serviço médico, inclusive ambulância, segurança. Informar quando não ocorrer pagamento das despesas da arbitragem e outros fatos dignos de registros. Se houver necessidade de complementar este relatório elaborar documento adicional e enviar como anexo.

ÀS 45' DO 1T, TORCEDORES DO MIXTO EC. SE POSICIONARAM NO LOCAL RESERVADO À TORCIDA DO CUIABÁ EC., CAUSANDO UMA CONFUSÃO, OBRIGANDO A POLÍCIA MILITAR FAZER O USO DO GÁS DE PIMENTA, CAUSANDO A PARALIZAÇÃO DA PARTIDA POR 03', POR MOTIVO ALLEGADO PELO MIXTO EC., QUE O BARRIL DE RESERVA FOI AFETADO PELO GÁS DE PIMENTA.

\* INSTALAÇÕES VESTIÁRIOS = BOM, GRAMADO = BOM, POLICIAMENTO = C/MT DO POLICIAMENTO TEN. PM ORTT, 10 POLICIAIS DA ROTAM NO TOTAL.

\* AMBULANCIA = COMPLETA E UMA BÁSICA, DR. DANIEL ORBOLATO LIMA CRM 9571 MT. TAXAS = PAGAS INTEGRALMENTE.

### ASSINATURAS

Cidade: CUIABÁ Data: 21/01/2018 Árbitro: LUIS PAULO  
 AA1: Robson Vitor Leite AA2: Luiz Gustavo do Mello Inspetor: \_\_\_\_\_  
 4º Ar: João Paulo Revêlos Del. Local: lotip@lipimus: \_\_\_\_\_



# FEDERAÇÃO MATO-GROSSENSE DE FUTEBOL

FUNDADA EM 26 DE MAIO DE 1942

Filiada à Confederação Brasileira de Futebol

ADMINISTRAÇÃO: ARON DRESCH

## SÚMULA E RELATÓRIO DA PARTIDA

Campeonato:	CAMPEONATO MATOGROSSENSE MARTINELLO 2018	Rodada:	02
Jogo:	CUIABA ESPORTE CLUBE X MIXTO ESPORTE CLUBE		
Data:	21/02/2018	Horário:	16:00 hrs
Estádio:	ARENA PANTANAL	UF:	MT

### INFORMAÇÕES SOBRE OS UNIFORMES

#### UNIFORME DA EQUIPE DE ARBITRAGEM

Camisa:	Preta	Bermuda:	Preta	Meiões:	Preto
---------	-------	----------	-------	---------	-------

#### UNIFORME DA EQUIPE A

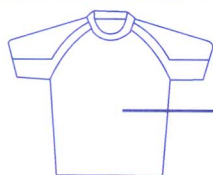

CINZA

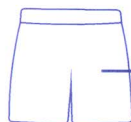

CINZA

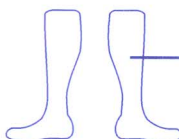

CINZA

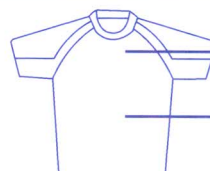

Verde

Verde



BRANCO

BRANCO

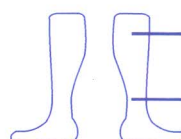

BRANCO

BRANCO

**Observação:** 1) Junto com o quarto árbitro acompanhei as conferências documentais dos jogadores;  
2) As informações sobre as cores dos uniformes seguem o previsto pelo RGC;  
3) Recebi a informação do quarto árbitro e/ou Delegado dos horários de ingresso para o início e reinício da partida.

MARLOS

Nome do responsável pela informação

MARLOS

Assinatura

#### UNIFORME DA EQUIPE B

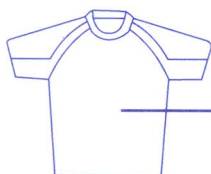

DOURADO



DOURADO

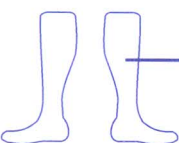

DOURADO

GOLEIRO

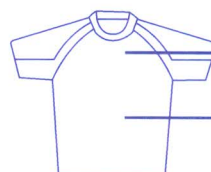

BRANCO

BRANCO



BRANCO

BRANCO

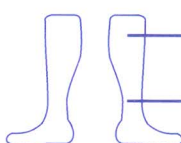

BRANCO

BRANCO

JOGADOR DE LINHA

**Observação:** 1) Junto com o quarto árbitro acompanhei as conferências documentais dos jogadores;  
2) As informações sobre as cores dos uniformes seguem o previsto pelo RGC;  
3) Recebi a informação do quarto árbitro e/ou Delegado dos horários de ingresso para o início e reinício da partida.

Odilon

Nome do responsável pela informação

Odilon Pereira da Silva

Assinatura

# CAMPEONATO MATO-GROSSENSE ELETROMÓVEIS MARTINELLO DE FUTEBOL PROFISSIONAL 2018



**JOGO – CUIABÁ EC x MIXTO EC – 2º jogo**

**DATA: 21/01/2018 – 16H – ESTÁDIO ARENA PANTANAL**

## CUIABÁ ESPORTE CLUBE

<u>TITULARES - NOMES</u>	<u>Nº</u>	<u>APELIDO</u>	<u>RG</u>	<u>NºCBF</u>
OK VICTOR BERNARDES ANDRADE E SOUZA	1	VICTOR SOUZA	25246313 SSPSP	299833
OK JEAN NEVES DA SILVA	2	JEAN	25980823 SSPMT	179984
OK EDINEI BARBOSA DE SOUZA	3	EDNEI	473829538 SSPBA	293385
OK MARCELO RODRIGO XAVIER	4	MARCELO XAVIER	90683217 SESPPR	175954
OK JONATA ESCOBAR	5	ESCOBAR	6076606943 SJSRS	188207
OK MATEUS QUARESMA CORREIA	6	QUARESMA	7109370697 SSPRS	422333
OK BRUNO ALVES DE SOUZA	7	BRUNO ALVES	1603703969 SDSBA	360598
OK MAGNO SOUZA DA SILVA	8	MAGNO	210192241 SSPRJ	292998
OK JENISON DE JESUS BRITO E BRITO	9	JENISON	25701452 SSPPA	305521
OK JOSIMAR ALVES LIRA	10	DODA	541230128 SSPSP	160515
OK WEVERTON NUNES COELHO	11	WEVERTON	2079330-8 SSPAM	393357

<u>SUPLENTES - NOMES</u>	<u>Nº</u>	<u>APELIDO</u>	<u>RG</u>	<u>NºCBF</u>
OK JOSÉ CARLOS MIRANDA	12	ZÉ CARLOS	5986145 SSPSC	366358
OK WERITON LUIZ GUTIERRE	13	WERITON	481106339 SSPSP	186569
OK MATHEUS GOMES SANTOS PIRES	14	MATHEUS CAMBUCI	5986145 SSPRJ	310480
OK LUCAS MATHEUS B. DE QUEIROZ	15	LUCÃO	2844407-8 SSPMT	531914
OK TIAGO GUSTAVO ETGES	16	TIAGO ETGES	18114229 SSPRS	298801
OK HILTON CONCEIÇÃO DE SOUSA	17	HILTINHO	245227920032 MA	346926
OK LUCAS EMANUEL PAULINO	18	LUCAS EMANOEL	128353526 SSPPR	522577
OK ADALGISO MIRANDA DA ROCHA NETO	19	ADALGISO PITBULL	00235869 SSPRN	306260
OK ADAUTO LUCIO COSTA LIMA JUNIOR	20	ADAUTO	2412120-7 SSPPA	417722
OK WESLEY CLAUDIO CAMPOS	21	WESLEY	19352875 SSPRS	369844

ASS. CAPITÃO: 

### COMISSÃO TÉCNICA

OK ITAMAR SCHULLE – TÉCNICO	RG: 14218135 SSPSC
LUCAS ADAMI ISOTTON – AUX.TÉCNICO	2074559077 SJS/II RS
OK CARLOS ALBERTO BEDIN - PREPARADOR FISICO	003871-G/SC
OK FERNANDES QUEIROZ – PREP. DE GOLEIRO	991982 SSPMT
OK AGNALDO LIRA DE FREITAS – MASSOTERAPEUTA	0730740-3 SSPMT
OK FAUSE CHACHAR - MÉDICO	CRM/MT 2846
MARCUS HANEIKO - SUPERVISOR DE FUTEBOL	

**ALESSANDRO DRESCH – Presidente**

HEPTACAMPEÃO MATOGROSSENSE DE FUTEBOL PROFISSIONAL

2003\*2004\*\*2011\*\*\*2013\*\*\*\*2014\*\*\*\*\*2015\*\*\*\*\*2017\*\*\*\*\*

CAMPEÃO DA COPA VERDE 2015\*

Rodovia BR 364- Km 403,2 – s/nº - Distrito industrial – Cuiabá-MT

Telefax: (65)3667-6706 – CEP 78088-800 / e-mail: cuiabaesporteclube@gmail.com





# MIXTO ESPORTE CLUBE

Fundado em 20 de Maio de 1934  
 Filiado à Federação Matogrossense de Futebol - FMF  
 CNPJ/MF: 03.483.120/0001-85  
 Administração: Walter Udson Fernandes



## SÚMULA DE JOGO

### CAMPEONATO MATOGROSSENSE 2018

 <b>CUIABÁ ESPORTE CLUBE</b>		 <b>MIXTO ESPORTE CLUBE</b>	
<b>Estádio:</b>	<b>ARENA PANTANAL</b>	<b>Local:</b>	<b>CUIABÁ-MT</b>
<b>Data:</b>	<b>21 de janeiro de 2018</b>	<b>Horário:</b>	<b>16:00hs</b>
<b>Arbitro:</b>	Luiz Paulo Moura Pinheiro	<b>Assistente 1°:</b>	Luciano Vieira Leite
<b>4° Arbitro:</b>	João Paulo Reveles	<b>Assistente 2°:</b>	Luiz Gustavo da Mata Santos

### RELAÇÃO DOS JOGADORES TITULARES

N°	ATLETA	APELIDO	RG	REGISTRO
01	Vinicius Marques Fernandes Aguiar	Vinicius Aguiar	362538232 SSP-SP	306035
02	Leandro Eleoterio de Sousa	Leandrinho	21199525	169489
03	Guilherme Eloy de Araújo	Guilherme	23152141 SSP-DF	526748
04	Matheus Ernandes Amorim Rocha	Matheus Ernandes	22281851 SSP-MT	508174
05	Leiker Santos Correa de Moraes	Leiker	435306248 SSP-SP	454215
06	Helberth Lucas Carvalho de Paula	Helbert	2204724-7 SSP-MT	458948
07	Leonardo Zamboni Lorenzi	Lorenzi	54789826 SSP-SC	324736
08	Diego Poli Silva	Diego	458028472 SSP-SP	386047
09	Pedro Sampaio de Souza	Pedro Sampaio	364195800 SSP-SP	386077
10	Mateus Garcia Borges	Mateus	290908802 SSP-SP	144458
11	Odair Cordeiro da Silva	Daday	14780428 SSP-BA	308010

### RELAÇÃO DOS JOGADORES SUPLENTE

N°	ATLETA	APELIDO	RG	CBF
12	Elionai Mendes Rodrigues	Elli	2193900-4 SSP-MT	403227
13	Filipe Mateus Oliveira Jarcem	Filipe Cuiabá	2043047-7 SSP-MT	409080
14	Wictor Pereira Santo	Wictor	26878607 SSP-MT	530012
15	Felipe Firmino Medina	Medina	1967636-0 SSP-MT	394198
16	Nilson Junior Santos da Silva	Juninho	25372076 SSP-MT	551713
17	Alyson Matheus Soares de Souza	Alyson	21861161 SSP-MT	553052
18	Thiago Vinicius Cordeiro da Costa	Thiago	2238770-6 SSP-PR	405047
19	Matheus Felipe Alves Ferreira	Matheus Felipe	26569345 SSP-MT	550846
20	Joao Vitor Gharib de Moraes	Gharib	2175914-6 SSP-PR	430380

COMPOSIÇÃO	NOME	RG
Técnico	Genival Souza Coelho	RG 35.900.857-4
Preparador físico	Ricardo Mendes Rodrigues	CREF – 14001611/G-GO
Auxiliar Técnico	Odilon Pereira da Silva	RG: 4315-340
Fisioterapeuta	Dr. Diogo Brígido de Melo Oliveira	CREFITO: 210280-F
Médico	Dr. Luís Alberto Mariano	CRM MT 1774
Roupeiro	Daniel Dias dos Santos	RG: 0616227-4

CAPITÃO DA EQUIPE:   
**MATEUS GARCIA BORGES**

Legenda:  Profissionais  Amadores

