



FEDERAÇÃO MATO-GROSSENSE DE FUTEBOL

FUNDADA EM 26 DE MAIO DE 1942

Filiada à Confederação Brasileira de Futebol

ADMINISTRAÇÃO: ARON DRESCH

FMF/Protocolo: 4322
Data 18/10/2017
Realizada 15:47 hrs

SÚMULA E RELATÓRIO DA PARTIDA

FICHA TÉCNICA				
Campeonato:	COPA FMF SUB 21 - 2017		Rodada:	5ª
Jogo:	SINOP F.C. X CUIABÁ E.C.			
Data:	15/10/2017	Horário:	18:00	
Estádio:	GIGANTE DO NORTE		UF:	MT

EQUIPE DE ARBITRAGEM			
FUNÇÃO:	NOME COMPLETO	CAT.	UF
Árbitro:	DANILO ALMEIDA DE LIMA	FMF	MT
Árbitro Assistente 1:	JOADIR LEITE PIMENTA	FMF	MT
Árbitro Assistente 2:	MARIA CAROLINE R. DA SILVA	FMF	MT
Quarto Árbitro:	FELIX ESPÍNDOLA DUTRA	FMF	MT
Árbitro Assistente Reserva:			
Delegado Local:	LAURENTINO MILHOMENS		

CRONOLOGIA					
EQUIPE A			EQUIPE B		
Entrada no 1º tempo:	17:55		Entrada no 1º tempo:	17:55	
Entrada no 2º tempo:	19:00		Entrada no 2º tempo:	19:00	
Início do 1º tempo:	18:00	Término do 1º tempo:	18:47	Resultado 1º tempo:	00 X 00
Início do 2º tempo:	19:02	Término do 2º tempo:	19:52	Resultado 2º tempo:	01 X 00
Acréscimo 1º Tempo:	2'	Acréscimo 2º tempo:	5'	Tiro do ponto penal:	— X —

Informar o motivo dos acréscimos e atrasos: **ACRESCI 2'T1 e 5'T2, PARA REPOR. TEMPO COM SUBSTITUIÇÕES E ATENDIMENTO A ATLETAS LESIONADOS.**

RELAÇÃO DOS ATLETAS

Deverá atender os requisitos dos artigos 68º e 69º do Regulamento Geral das Competições 2016.

GOLS

TEMPO	1T / 2T	Nº	TIPO	NOME DO ATLETA	EQUIPE
30'	2T	5	NR	WELTON SANTANA FERREIRA	SINOP F.C.

NR - Gor Normal C - Gol contra F - Gol de falta P - Gol de pênalti

CARTÕES AMARELOS

TEMPO	1T/2T	Nº		EQUIPE	CP
21'	1T	2	LEONARDO GEBERT WOLFF	SINOP	A1
			CD(2): DAR UM CALÇO EM SEU ADVERSÁRIO DE MANEIRA TEMERÁRIA NA DISPUTA DA BOLA		
22'	2T	11	KLENISSON LUIZ DA SILVA	SINOP	A1
			CD(11): GOLPEAR SEU ADVERSÁRIO DE MANEIRA TEMERÁRIA NA DISPUTA DA BOLA		
35'	2T	3	JULIO CESAR DOS ANJOS OLIVEIRA	SINOP	A1
			CD(14): ATUAR DE MANEIRA A MOSTRAR DESRESPEITO AO JOGO.		
12'	1T	11	FÁBIO GONÇALVES DE SOUZA	GUIABA	A1
			CD(11): GOLPEAR SEU ADVERSÁRIO DE MANEIRA TEMERÁRIA NA DISPUTA DA BOLA		
17'	1T	4	LUCAS MATHEUS B. DE QUEIROZ	GUIABA	A1
			CD(13): DAR UMA ENTRADA CONTRA UM ADVERSÁRIO DE MANEIRA TEMERÁRIA NA DISPUTA DA BOLA		
13'	2T	5	IGOR MORAES MARTINS	GUIABA	A1
			CD(3): COMETER UMA FALTA TÁTICA PARA IMPEDIR UM ATAQUE PROMISSOR		
35'	2T	20	JHONAS SOARES DA SILVA	GUIABA	A1
			CD(14): ATUAR DE MANEIRA A MOSTRAR DESRESPEITO AO JOGO.		
			CD(): _____		

(*) Observações referentes aos códigos: CP: Código principal do CA conforme tipificações definidas pelas regras do jogo.

CD: Código detalhado: Quando necessário, o árbitro deverá inserir o CD e expor os motivos do CA. Vide Exemplos nas páginas 5 e 6

EXPULSÕES E/OU INCIDENTES, CONDUTAS, SERVIÇOS E OUTROS

Ocorrendo expulsões de jogadores relatar na mesma ordem utilizada para advertências, ou seja, período (1T/2T), minutos, código da expulsão, nº do jogador, equipe e os motivos. A descrição deve ser objetiva e os motivos expostos de forma clara. Outras anormalidades deve ser mencionadas, tais como: estado das instalações (árbitros e jogadores), gramado, iluminação, conduta dos jogadores, integrantes das comissões técnicas, atuação dos gandulas, do público, policiamento, serviço médico, inclusive ambulância, segurança. Informar quando não ocorrer pagamento das despesas da arbitragem e outros fatos dignos de registros. Se houver necessidade de complementar este relatório elaborar documento adicional e enviar como anexo.

AO TÉRMINO DA PARTIDA, EXPULSEI COM C.V.D. CÓDIGO CD V6, O ATLETA Nº 6 DA EQUIPE DO GUIABA, SENHOR VINÍCIUS MATHEUS SANTOS SILVA, POR DIRIGIR-SE A MIM DE MANEIRA GROSSEIRA E ALTERADA, APONTANDO O DEDO NA DIREÇÃO DO MEU ROSTO E DIZENDO REPETIDAMENTE "VOCÊ TÁ LOUCO, VOCÊ É UM MOLEQUE", APÓS A EXPULSÃO O MESMO FOI CONVIDADO A SE RETIRAR POR SEUS COMPANHEIROS DE EQUIPE, E SE RETIROU, PORÉM, CONTINUOU COM SEU PROTESTO, DIZENDO, "VOCÊ É UM MOLEQUE".

TODAS AS INSTALAÇÕES DO ESTÁDIO EM BOAS CONDIÇÕES. 01 AMBULÂNCIA COM UMA MÉDICA, DRA KATIÚCIA C.B. LIRA COM 8703MT E UMA TÉCNICA EM ENFERMAGEM. 04 POLICIAIS SOB COMANDO DO CB PM GUIMARÃES

ASSINATURAS

Cidade: SINOP - MT Data: 15/10/2017 Árbitro: [Assinatura]
 AA1: [Assinatura] AA2: Maria Caroline R. da Silva Inspetor: _____
 4º Ar: [Assinatura] Del. Local: Luiz Felipe M.: _____



FEDERAÇÃO MATO-GROSSENSE DE FUTEBOL

FUNDADA EM 26 DE MAIO DE 1942

Filiada à Confederação Brasileira de Futebol

ADMINISTRAÇÃO: ARON DRESCH

COMUNICAÇÕES GERAIS

(HORÁRIOS, SUBSTITUIÇÕES E PENALIDADES)

FICHA TÉCNICA					
Campeonato:	COPA FMF SUB 21 - 2017			Rodada:	5ª
Jogo:	SINOP F.C. X CUIABÁ E.C.				
Data:	15/10/2017	Horário:	18:00		
Estádio:	GIGANTE DO NORTE			UF:	MT

CRONOLOGIA					
EQUIPE A		EQUIPE B			
Entrada no 1º tempo:	17:55	Entrada no 1º tempo:	17:55		
Entrada no 2º tempo:	19:00	Entrada no 2º tempo:	19:00		
Início do 1º tempo:	18:00	Término do 1º tempo:	18:47	Resultado 1º tempo:	00 X 00
Início do 2º tempo:	19:02	Término do 2º tempo:	19:52	Resultado 2º tempo:	01 X 00
Acréscimo 1º Tempo:	2'	Acréscimo 2º tempo:	5'	Tiro de ponto penal:	— X —

Informar o motivo dos acréscimos e atrasos: ACRESCI 2'T1 e 5'T2 PARA REPOZ TEMPO COM SUBSTITUIÇÕES E ATENDIMENTO A ATLETAS LESIONADOS.

SUBSTITUIÇÕES				
TEMPO	1T / 2T	EQUIPE	ENTROU	SAIU
30'	2T	SINOP	23	10
39'	2T	SINOP	13	2
45'+3'	2T	SINOP	14	4
21'	2T	CUIABÁ	20	7
34'	2T	CUIABÁ	14	11
39'	2T	CUIABÁ	18	10

JOGADORES ADVERTIDOS COM CARTÃO AMARELO E/OU EXPULSOS (ORDEM CRONOLÓGICA)

Nº	Nome dos Jogadores	CA	CV		Nº	Nome dos Jogadores	CA	CV	
			2º CA	CVD				2º CA	CVD
2	LEONARDO GIEBERT WOLFF	X	—	—	11	FABIO GONCALVES DE SOUZA	X	—	—
11	KLENISSON LUIZ DA SILVA	X	—	—	4	LUCAS MATHEUS B. DE QUEIROZ	X	—	—
3	JULIO CESAR DOS ANJOS OLIVEIRA	X	—	—	5	IGOR MORAES MARTINS	X	—	—
					20	THOMAS SOARES DA SILVA	X	—	—
					6	VINICIUS MATHEUS SANTOS SILVA	—	—	X

CA (cartão amarelo); CV (cartão vermelho); 2º CA (segundo cartão amarelo); CVD (cartão vermelho direto); Situações possíveis (colocar "X" nos espaços correspondentes); a) somente cartão amarelo = "x" em CA; b) expulsão por 2º CA = "x" CA e "x" em 2º CA; c) expulsão direta = "x" em CVD; e d) cartão amarelo seguido de expulsão direta = "x" em CA e "x" em CVD.

ASSINATURAS

Wilson Roberto Borges 9
Capitão da Equipe A

Aron Dresch
Árbitro

João Carlos Afonso
Capitão da Equipe B

1ª Via CBF

2ª Via Federação Local

3ª Via Equipe A

4ª Via Equipe B

5ª Via Árbitro



FEDERAÇÃO MATO-GROSSENSE DE FUTEBOL

FUNDADA EM 26 DE MAIO DE 1942

Filiada à Confederação Brasileira de Futebol

ADMINISTRAÇÃO: ARON DRESCH

SÚMULA E RELATÓRIO DA PARTIDA

Campeonato:	MATOGROSSENSE FMF 2017	Rodada:	5.ª
Jogo:	SINOP F.C. X CUIABA		
Data:	15/10/2017	Horário:	18:00
Estádio:	GIGANTE DO NORTE	UF:	MT

INFORMAÇÕES SOBRE OS UNIFORMES

UNIFORME DA EQUIPE DE ARBITRAGEM

Camisa:	AMARELA	Bermuda:	PRETA	Meiões:	PRETA
---------	---------	----------	-------	---------	-------

UNIFORME DA EQUIPE A

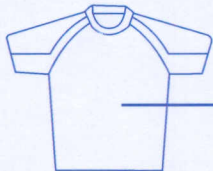

BRANCA

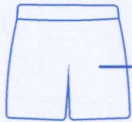

PRETA

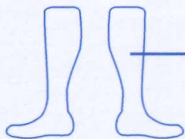

PRETA

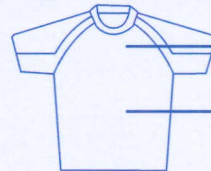

AZUL



AZUL

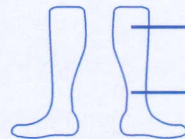

AZUL

Observação: 1) Junto com o quarto árbitro acompanhei as conferências documentais dos jogadores;
2) As informações sobre as cores dos uniformes seguem o previsto pelo RGC;
3) Recebi a informação do quarto árbitro e/ou Delegado dos horários de ingresso para o início e reinício da partida.

Nome do responsável pela informação

Assinatura

UNIFORME DA EQUIPE B

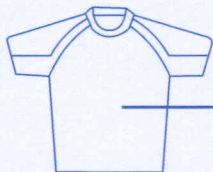

VERDE CLARO



VERDE CLARO

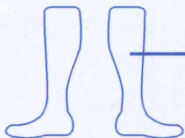

VERDE CLARO

GOLEIRO

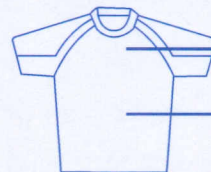

VERDE



VERDE

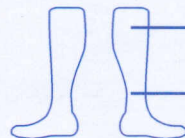

VERDE

JOGADOR DE LINHA

Observação: 1) Junto com o quarto árbitro acompanhei as conferências documentais dos jogadores;
2) As informações sobre as cores dos uniformes seguem o previsto pelo RGC;
3) Recebi a informação do quarto árbitro e/ou Delegado dos horários de ingresso para o início e reinício da partida.

Nome do responsável pela informação

Assinatura



SINOP FUTEBOL CLUBE

TRICAMPEÃO MATO - GROSSENSE
1990 - 1998 - 1999



SÚMULA DE JOGO

COPA FMF 2017

SINOP F.C.

X

CUIABA F.C

DATA	15/10/2017	HORA	18:00	ESTÁDIO	GIGANTE DO NORTE
------	------------	------	-------	---------	------------------

ARBITRAGEM

ÁRBITRO	DANILO ALMEIDA DE LIMA - LUCAS DO RIO VERDE
ASSISTENTE 1	JPOADIR LEITE PIMENTA SORRISO
ASSISTENTE 2	MARIA CAROLINE R. SILVA - LUCAS DO RIO VERDE
QUARTO ÁRBITRO	FELIX ESPINDOLA DUTRA - LUCAS DO RIO VERDE

ESCALAÇÃO INICIAL

Nº	NOME	APELIDO	REGISTRO	DOCUMENTO
1	YURI KAME ALVES DOS PASSOS	YURI	363.393	10741648-0
2	LEONARDO GEBERT WOLFF	LEO	422.556	53138414
3	JULIO CESAR DOS ANJOS OLIVEIRA	JULIO	374.116	111338221
4	IGOR SANTOS PEREIRA	IGOR	377.023	MG18471745
5	WELTON SANTANA FERREIRA	WELTON	395.288	14384510-16
6	MAYC JESUS DOMINGUES	MAYC	433.454	443663683
7	LUAN JUNIOR PAIVA DA SILVA	LUAN	529.308	25336606
8	BRUNO OLIMPIO SOUTO DA SILVA	BRUNINHO	410.092	33023387
9	WELLESON BARRETO BORGES	LESSINHO	459.518	3288862
10	FERNANDO KAIA ANASTACIO	FERNADINHO	502.480	2231807-0
11	KLENISSON LUIZ DA SILVA	KLENISSON	369.601	3329852-1

SUPLENTES

12	CLEDERSON GUILHERME MEDEIROS	TED	456.276	2372735-7
13	WILLIAN SANT ANA	WILLIAN	556.211	23901174
14	ALERRANDRO OLIVEIRA DA SILVA	ALERRANDRO	521.220	2480781-8
15	LUCAS DA SILVA BAGGIO	BAGGIO	378.493	5574873
16	JOAO PEDRO MARQUES LEAL	BOLACHA	552.597	2459629-9
17	VICTOR AUGUSTO P CARNEIRO	VICTOR	379.495	3300482
18	TIAGO MUNIS DA SILVA	MINEIRO	524.619	MG19532442
19	JOAO GUILHERME FERREIRA	MOSQUITO	565.389	134150688
20	WELLINGTON ALVES ALMEIDA	PEPE	521.095	2405744-4
22	TULIO TALLISON DE SOUSA	TULIO	462.087	MG18857201
23	LUIZ FERNANDO DUARTE	JESUS	542.338	3109769673

FUNÇÃO	NOME	APELIDO	DOCUMENTO
TREINADOR	PAULO FOIANE	FOIANE	5334079-2
AUX Técnico	MARCO AURELIO		12887137
PREP.GOLEIRO	FELIPE AUGUSTO DO NASCIMENTO	FELIPE	CREF 019214GPR
PREP. FISICO	DANTE LUIZ PERREIRA	DANTE	016970/PR
IMPRESA	QUEILA DO CARMO	QUEILA	1889165-9
MASSAGISTA	REURISON FERNANDES		23685107
DIRETOR LOGISTICO	REGINALDO EGUES	SELMINHO	951201
ANALISTA DESEMPENHO	WILLIAN GABRIEL	FOGUINHO	707869-2
PRESIDENTE	ANTONIO DILCEU DAL'BOSCO	DILCEU	
DIRETOR DE FUTEBOL	MARCO AURELIO	N 09	WELLESON BARRETO BORGES

COPA FMF 2017



JOGO – Sinop x Cuiabá – 4º jogo – 1ª fase **DATA: 15/10/2017 – 18H – Estádio Gigante do Norte**

CUIABÁ ESPORTE CLUBE

TITULARES - NOMES	Nº	APELIDO	DOCUMENTO	Nº CBF
JOSE CARLOS MIRADA	1	ZÉ CARLOS *	5986145 SSPSP	366358
THIAGO ENNES MOREIRA	2	THIAGO ENNES	279614309 DICRJ	320016
MATHEUS ERNANDES AMORIM ROCHA	3	MATHEUS	2008637836 SSPMT	508174
LUCAS MATHEUS B. DE QUEIROZ	4	LUCÃO	2844407-8 SSPMT	531914
IGOR MORAES MARTINS	5	IGOR	2097801-1 SSPMT	424713
VINICIUS MATHEUS SANTOS SILVA	6	VINICIUS MATHEUS	2159453-8 SSPMT	374003
JESUELTON PROENÇA DE LIMA	7	HELTINHO	2147576-8 SSPMT	393701
TIAGO GUSTAVO ETGES	8	TIAGO ETGES	1113323149 SSPMT	298801
CLEBERSON DA SILVA TORIANI	9	CLEBERSON TIARINHA	612237628SSPMT	389007
VINICIUS VARGAS DOS SANTOS	10	VINICIUS VARGAS	486791701 SSPSP	445787
FÁBIO GONÇALVES DE SOUZA	11	FÁBIO SOUZA	268912342SSPRJ	376499

SUPLENTES - NOMES	Nº	APELIDO	DOCUMENTO	Nº CBF
JOÃO PEDRO OLIVEIRA QUEIROZ DE CAMPOS	12	JOÃO PEDRO	26691256 SSPMT	513633
ERICKSON DA CRUZ SANTANA	13	ERICKSON	25987925 SSPMT	451190
GABRIEL LUCCAS ALMEIDA ORRO	14	GABRIEL ORRO	21446946 SSPMT	431769
BRUNO JUNIOR MARTINS	15	BRUNÃO	20330375 SSPMT	500833
ALBERT LUCAS SANTOS LACERDA	16	ALBERT	26451468 SSPMT	521222
LUÍS FERNANDO DO ESPÍRITO SANTO	17	LUÍS FERNANDO	589832839 SSPSP	433272
LUCAS EMMANUEL PAULINO	18	LUCAS	128353526 SSPPR	522577
JUAN PHELIPE NUNES DO NASCIMENTO	19	JUAN	281208942 SSPRJ	530993
VINICIUS KAUE DE ANDRADE GOMES	20	JONAS PELÉ	23674440 SSPMT	461198

~~JONAS SOARES DA SILVA~~

ASS. CAPITÃO:

COMISSÃO TÉCNICA E DIRETORIA

EDUARDO HENRIQUE FERREIRA – TÉCNICO	EDUARDO HENRIQUE	1442G CREF
HUGO DA SILVA ALCANTARA – Auxiliar-técnico	HUGO ALCANTARA	02806576 SSPMT
ERNANDES DE OLIVEIRA QUEIROZ – Prep. de goleiros	ERNANDES PANTANEIRO	991982 SSPMT
EDNO FERRAZ DE SOUZA – Preparador Físico	EDNO FERRAZ	CREF 002577-G/MT
IDEVAN DE JESUS – Massoterapeuta	IDEVAN	1060411-1 SSPMT
PEDRO HENRIQUE DO N. LIMA – Assessor de Imprensa	PEDRO LIMA	14713756 SSPMT

JOSÉ RENATO – Diretor-Executivo / **ALESSANDRO DRESCH** – Presidente

HEPTA-CAMPEÃO MATOGROSSENSE DE FUTEBOL PROFISSIONAL

2003*2004**2011***2013****2014*****2015*****2016*****

CAMPEÃO DA COPA VERDE 2015*

Rodovia BR 364- Km 403,2 – s/nº - Distrito industrial – Cuiabá-MT

Telefax: (65)3667-6706 – CEP 78088-800 / e-mail: cuiabaesportecolube@gmail.com