



FEDERAÇÃO MATO-GROSSENSE DE FUTEBOL

FUNDADA EM 26 DE MAIO DE 1942

Filiada à Confederação Brasileira de Futebol

ADMINISTRAÇÃO: ARON DRESCH

FMF/Protocolo: 152
Data: 29 / 01 / 2018
hora: 14:29 hrs

SÚMULA E RELATÓRIO DA PARTIDA

FICHA TÉCNICA			
Campeonato:	Mato-Grossense de Futebol 2018 NR	Rodada:	4ª
Jogo:	Cuiabá Esporte Clube x Associação Açaõ Ltda.		
Data:	28/01/2018	Horário:	18:10
Estádio:	Arma Pantanal	UF:	MT

EQUIPE DE ARBITRAGEM			
FUNÇÃO:	NOME COMPLETO	CAT.	UF
Árbitro:	Rafael Adilio Ramos dos Santos	CBF	MT
Árbitro Assistente 1:	Julio Rodrigo Ruyrenho	CBF	MT
Árbitro Assistente 2:	Marcão Gracioso Ribeiro	FMF	MT
Quarto Árbitro:	Guilherme Roberto de Souza	FMF	MT
Árbitro Assistente Reserva:	---	---	---
Delegado Local:	Alexantimo Felix Malhomemis	FMF	MT

CRONOLOGIA					
EQUIPE A CUIABÁ			EQUIPE B AÇAÕ		
Entrada no 1º tempo:	18:00		Entrada no 1º tempo:	18:00	
Entrada no 2º tempo:	18:11		Entrada no 2º tempo:	18:12	
Início do 1º tempo:	18:10	Término do 1º tempo:	18:58	Resultado 1º tempo:	01 X 00
Início do 2º tempo:	19:13	Término do 2º tempo:	20:01	Resultado 2º tempo:	03 X 00
Acréscimo 1º Tempo:	03	Acréscimo 2º tempo:	03	Tiro do ponto penal:	---

Informar o motivo dos acréscimos e atrasos: Acorix 03' no 1º tempo e 03' no 2º tempo, devido a fadimento de atletas, atendimento no gelo e substituições.

RELAÇÃO DOS ATLETAS

Deverá atender os requisitos dos artigos 68º e 69º do Regulamento Geral das Competições 2016.

GOLS						
TEMPO	1T / 2T	Nº	TIPO	NOME DO ATLETA	EQUIPE	
30'	1º	09	NR	Jerson de Jesus B. e Brito	Cuiabá E.C	
14'	2º	08	NR	Werton Nunes Celho	Cuiabá E.C	
44'	2º	08	NR	Werton Nunes Celho	Cuiabá E.C	

NR - Gor Normal C - Gol contra F - Gol de falta P - Gol de pênalti



FEDERAÇÃO MATO-GROSSENSE DE FUTEBOL

FUNDADA EM 26 DE MAIO DE 1942

Filiada à Confederação Brasileira de Futebol

ADMINISTRAÇÃO: ARON DRESCH

COMUNICAÇÕES GERAIS

(HORÁRIOS, SUBSTITUIÇÕES E PENALIDADES)

FICHA TÉCNICA										
Campeonato:	Mato-Grossense de Futebol							Rodada:	4ª	
Jogo:	Guabá Esporte Clube x Sociedade União Ltda									
Data:	28/01/2018			Horário:	18:10					
Estádio:	Guerra Pantanal						UF:	MT		
CRONOLOGIA										
EQUIPE A					EQUIPE B					
Entrada no 1º tempo:	18:00hs				Entrada no 1º tempo:	18:00hs				
Entrada no 2º tempo:	19:11				Entrada no 2º tempo:	19:12				
Início do 1º tempo:	18:10hs		Término do 1º tempo:	18:58		Resultado 1º tempo:	01 X 00			
Início do 2º tempo:	19:11		Término do 2º tempo:	20:03		Resultado 2º tempo:	03 X 00			
Acréscimo 1º Tempo:	03'		Acréscimo 2º tempo:	03'		Tiro do ponto penal:	— X —			
Informar o motivo dos acréscimos e atrasos: <u>ACRESCIO 03' MIN. NO 1º TEMPO E 03' NO 2º DEVIDO A PARADA MEDICA E SUBSTITUIÇÕES</u>										
SUBSTITUIÇÕES										
TEMPO	1T/2T	EQUIPE			ENTROU			SAIU		
15'	2T	GUIABÁ E.C.			16			05		
23'	2T	GUIABÁ E.C.			13			06		
23'	2T	GUIABÁ E.C.			21			11		
23'	2T	S. ACAD LTDA			09			21		
29'	2T	S. ACAD LTDA			14			18		
31'	2T	S. ACAD LTDA			15			08		
JOGADORES ADVERTIDOS COM CARTÃO AMARELO E/OU EXPULSOS (ORDEM CRONOLÓGICA)										
Nº	Nome dos Jogadores	CA	CV		Nº	Nome dos Jogadores	CA	CV		
			2º CA	CVD				2º CA	CVD	
06	RODRIGO F. DA SILVA	X			11	JOSUE GUONP. DE LIMA	X	-	-	
05	JEAN NEVES DA SILVA	X			10	JUNIOR JACKSON DA SILVA	X	-	-	
					03	FABRICIO P. DE JESUS COSTA	X	X	X	
					18	JHONASS. DA SILVA	X			

CA (cartão amarelo); CV (cartão vermelho); 2º CA (segundo cartão amarelo); CVD (cartão vermelho direto); Situações possíveis (colocar "X" nos espaços correspondentes); a) somente cartão amarelo = "x" em CA; b) expulsão por 2º CA = "x" CA e "x" em 2º CA; c) expulsão direta = "x" em CVD; e d) cartão amarelo seguido de expulsão direta = "x" em CA e "x" em CVD.

ASSINATURAS

Capitão da Equipe A

Árbitro

Capitão da Equipe B

CARTÕES AMARELOS

TEMPO	1T/2T	Nº		EQUIPE	CP
		06	Rodrigo F. da Silva	Quabá	
		CD():	Calçar seu adversário com temeridade		
		05	Jean Neres da Silva	Quabá	
		CD():	Dar uma raspeta em seu adversário com temeridade		
		11	Jeruelton R. de Lima	Glão	
		CD():	Por calçar seu adversário com temeridade		
		10	Juarez Jackson da Silva	Glão	
		CD():	Por dar uma raspeta em seu adversário com temeridade		
		03	Fabiano Pedreira de J. Costa	Glão	
		CD():	Por golpear seu adversário com temeridade		
		18	Thomás Soares da Silva	Glão	
		CD():	Por reclamação		
		CD():			
		CD():			

(*) Observações referentes aos códigos: CP: Código principal do CA conforme tipificações definidas pelas regras do jogo.
 CD: Código detalhado: Quando necessário, o árbitro deverá inserir o CD e expor os motivos do CA.
 Vide Exemplos nas páginas 5 e 6

EXPULSÕES E/OU INCIDENTES, CONDUTAS, SERVIÇOS E OUTROS

Ocorrendo expulsões de jogadores relatar na mesma ordem utilizada para advertências, ou seja, período (1T/2T), minutos, código da expulsão, nº do jogador, equipe e os motivos. A descrição deve ser objetiva e os motivos expostos de forma clara. Outras anormalidades devem ser mencionadas, tais como: estado das instalações (árbitros e jogadores), gramado, iluminação, conduta dos jogadores, integrantes das comissões técnicas, atuação dos gandulas, do público, policiamento, serviço médico, inclusive ambulância, segurança. Informar quando não ocorrer pagamento das despesas da arbitragem e outros fatos dignos de registros. Se houver necessidade de complementar este relatório elaborar documento adicional e enviar como anexo.

Expulsei aos 28' do 2º Tempo, o jogador nº 03 da Sociedade Ação Ltda, Sr. Fabiano Pedreira de Jesus Costa em decorrência do 2º cartão amarelo por dar uma raspeta em seu adversário com temeridade. O atleta expulso saiu do campo de jogo sem problemas. O atleta atingido voltou ao jogo normalmente.
 Instalações: boa; gramado: excelente; iluminação: boa; Conduta de jogadores: vide relação de penalidades; Policiamento: 09 policiais de Rôtim no campo de jogo; 02 ambulâncias completas. Despesas de arbitragem pagas.

ASSINATURAS

Cidade: Quabá Data: 28/01/2018 Árbitro: [Assinatura]
 AA1: [Assinatura] AA2: Marcelo Araújo Ribeiro Inspetor: [Assinatura]
 4º Ar: SUGDSS.OLIVEIRA Del. Local: Wagner Jip Mus:



SOCIEDADE AÇÃO FUTEBOL | Departamento Técnico Científico

FICHA DE ESCALAÇÃO

Data jogo: _____ :2018 - Local: _____



X



Uniforme

Patrocinador Oficial



Técnico	HUGO DA SILVA ALCANTARA	02806576
Assistente Técnico	VITOR DA SILVA ALCANTARA	0371964-2
Preparador Físico	HERLEI PINTO DE SOUZA	CRÉF - 004055-G/MT
Preparador Goleiro	REGIMAR FROES RODRIGUES	61542-5 ^{CRÉF} 004055-6/MT
2-Assistente		
3-Assistente		
Médico		
Massagista	ANTONIO ROSA ROQUES	1409616-1

N	ATLETAS	APELIDO	DOCUMENTO
1	Apolônio Brilhante L. Júnior (GOLEIRO)	JUNINHO	1829137-6
2	Erick Martins Magalhães	PASSARINHO	1967799-5
3	Fabricio Pedreira de Jesus Costa	KALL	18016 DET MT
17	Sergio Rafael da Costa	SERGIO RAFAEL	8344638-2 PR
5	Jonathan Souza Lopes	LOPES	1759277-1
6	William Pinto Silva	GUERRON	2045612-3
8	Igor Moraes Martins	IGOR XIPA	2047801-1
10	Junior Jackson da Silva	JACKSON	1429353-6
11	Jesuelton Proença de Lima	HILTINHO	2147576-8
18	Jhonas Soares da Silva	PELÉ	2367444-0
21	Luis Fernando do Espirito Santo	LUIS FERNANDO	58.983.283-9

N	ATLETAS SUPLENTES	APELIDO	DOCUMENTO
26	Gleiverson Ricardo F. dos Santos (GOLEIRO)	ANGU	1793733-7
9	Alex Junior Santos Alencar	SOLDADO	1726388-3
13	Pedro Paulo de O. Bernardino	PEDRO BALA	1970811-4
14	Daycon Fabricio Candiali Silva	DAYCON	2278138-2
15	Erickson da Cruz Santana	ERICKSON	2598792-5
16	Nalberth Gusmão Lino da Silva	NALBERTH	1906390-3
19	Dhiogo de Alcantara Martins	DHIOGO	2757221-8
20	Gabriel Luccas Almeida Orro	GABRIEL ORRO	2144694-6
22	Aluizio Camargo Araújo	LUIZINHO	2897150-7

Hugo da Silva Alcantara
Assinatura Técnico

Junior Jackson da Silva
Assinatura Capitão

CAMPEONATO MATO-GROSSENSE ELETROMÓVEIS MARTINELLO DE FUTEBOL PROFISSIONAL 2018



JOGO – Cuiabá EC x Ação – 3º jogo

DATA: 28/01/2018 – 18H10 – ARENA PANTANAL

CUIABÁ ESPORTE CLUBE

<u>TITULARES - NOMES</u>	<u>Nº</u>	<u>APELIDO</u>	<u>RG</u>	<u>NºCBF</u>
VICTOR BERNARDES ANDRADE E SOUZA	1	VICTOR SOUZA	25246313 SSPSP	299833
WERITON LUIZ GUTIERRE	2	WERITON	481106339 SSPSP	186569
EDNEI BARBOSA DE SOUZA	3*	EDNEI	473829538 SSPBA	293385
MARCELO RODRIGO XAVIER	4	MARCELO XAVIER	90683217 SESPPR	175954
JEAN NEVES DA SILVA	5	JEAN	25980823SSPMT	179984
RODRIGO FERREIRA DA SILVA	6	RODRIGO FERREIRA	412946919 SSPSP	406738
MAGNO SOUZA DA SILVA	7	MAGNO	210192241 SSPRJ	292998
WEVERTON NUNES COELHO	8	WEVERTON	2079330-8 SSPAM	393357
JENISON DE JESUS BRITO E BRITO	9	JENISON	25701452 SSPPA	305521
HILTON CONCEIÇÃO DE SOUSA	10	HILTINHO	245227920032 MA	346926
BRUNO ALVES DE SOUZA	11	BRUNO ALVES	1603703969SDSBA	360598

<u>SUPLENTES - NOMES</u>	<u>Nº</u>	<u>APELIDO</u>	<u>RG</u>	<u>NºCBF</u>
JOSÉ CARLOS MIRANDA	12	ZÉ CARLOS	5986145 SSPSC	366358
MATEUS QUARESMA CORREIA	13	QUARESMA	7109370697 SSPRS	422333
MATHEUS GOMES SANTOS PIRES	14	MATHEUS CAMBUCI	5986145 SSPRJ	310480
LUCAS MATHEUS B. DE QUEIROZ	15	LUCÃO	2844407-8 SSPMT	531914
TIAGO GUSTAVO ETGES	16	TIAGO ETGES	18114229 SSPRS	298801
JOSIMAR ALVES LIRA	17	DODA	541230128 SSPSP	160515
LUCAS EMANUEL PAULINO	18	LUCAS EMANUEL	128353526 SSPPR	522577
RENATO DA SILVA BRITO	19	RENATO	2236892381 SSPBA	582083
ADAUTO LUCIO COSTA LIMA JUNIOR	20	ADAUTO	2412120-7 SSPPA	417722
GEOVANI JUNIOR MARTINS SANTOS	21	GEOVANI	1867231 SSPMT	428887
WESLEY CLAUDIO CAMPOS	22	WESLEY	19352875 SSPRS	369844

ASS. CAPITÃO: 

COMISSÃO TÉCNICA

ITAMAR SCHULLE – TÉCNICO	RG: 14218135 SSPSC
LUCAS ADAMI ISOTTON – AUX.TÉCNICO	2074559077 SJS/II RS
CARLOS ALBERTO BEDIN - PREPARADOR FISICO	003871-G/SC
ERNANDES QUEIROZ – PREP. DE GOLEIROS	991982 SSPMT
DR. JOSÉ SILVEIRA – MÉDICO	CRM 3341 MT
AGNALDO LIRA DE FREITAS – MASSOTERAPEUTA	0730740-3 SSPMT
MARCUS HANEIKO - SUPERVISOR DE FUTEBOL	

ALESSANDRO DRESCH – Presidente

HEPTACAMPEÃO MATOGROSSENSE DE FUTEBOL PROFISSIONAL

2003*2004**2011***2013****2014*****2015*****2017*****

CAMPEÃO DA COPA VERDE 2015*

Rodovia BR 364- Km 403,2 – s/nº - Distrito industrial – Cuiabá-MT

Telefax: (65)3667-6706 – CEP 78088-800 / e-mail: cuiabaesporteclube@gmail.com



FEDERAÇÃO MATO-GROSSENSE DE FUTEBOL

FUNDADA EM 26 DE MAIO DE 1942

Filiada à Confederação Brasileira de Futebol

ADMINISTRAÇÃO: ARON DRESCH

SÚMULA E RELATÓRIO DA PARTIDA

Campeonato:	Mato-grossense de Futebol			Rodada:	4º
Jogo:	CUIABÁ E.C. X SOCIEDADE A.C.D LTDA				
Data:	28/01/2018	Horário:	18:15hs		
Estádio:	Arena Pantanal			UF:	MT

INFORMAÇÕES SOBRE OS UNIFORMES

UNIFORME DA EQUIPE DE ARBITRAGEM

Camisa:

Bermuda:

Meiões:

UNIFORME DA EQUIPE A

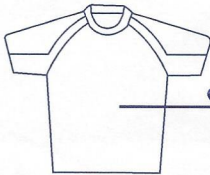

CINZA/Verde

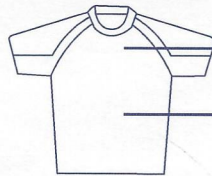

Verde



AZUL

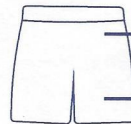

Verde

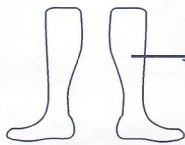

AZUL

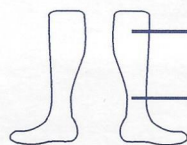

Verde

Observação: 1) Junto com o quarto árbitro acompanhei as conferências documentais dos jogadores;
2) As informações sobre as cores dos uniformes seguem o previsto pelo RGC;
3) Recebi a informação do quarto árbitro e/ou Delegado dos horários de ingresso para o início e reinício da partida.

Arson Henrique Pereira Filho
Nome do responsável pela informação

[Signature]

[Signature]
Assinatura

UNIFORME DA EQUIPE B

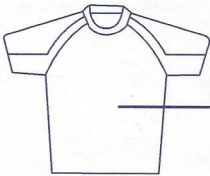

PRATO

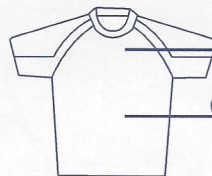

BRANCO

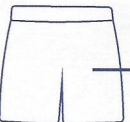

PRATO



BRANCO

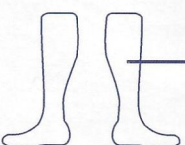

PRATO

GOLEIRO

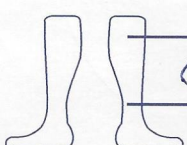

BRANCO

JOGADOR DE LINHA

Observação: 1) Junto com o quarto árbitro acompanhei as conferências documentais dos jogadores;
2) As informações sobre as cores dos uniformes seguem o previsto pelo RGC;
3) Recebi a informação do quarto árbitro e/ou Delegado dos horários de ingresso para o início e reinício da partida.

William D. dos Reis
Nome do responsável pela informação

[Signature]

[Signature]
Assinatura