



FEDERAÇÃO MATO-GROSSENSE DE FUTEBOL

FUNDADA EM 26 DE MAIO DE 1942

Filiada à Confederação Brasileira de Futebol

ADMINISTRAÇÃO: ARON DRESCH

FMF/Protocolo: 529
Data: 26 / 03 / 2018
Encerrado: 15:40hs

SÚMULA E RELATÓRIO DA PARTIDA

FICHA TÉCNICA				
Campeonato:	CAMPEONATO ESTADUAL MATOGROSSENSE		Rodada:	1ª SF
Jogo:	LUISELDENSE X SINOP			
Data:	24/03/2018	Horário:	19:30	
Estádio:	PASSOS DA EMA		UF:	MT

EQUIPE DE ARBITRAGEM			
FUNÇÃO:	NOME COMPLETO	CAT.	UF
Árbitro:	MARCELO ALVES DOS SANTOS	CBF	MT
Árbitro Assistente 1:	JACKSON TIMÓTEO LOPES	CBF	MT
Árbitro Assistente 2:	FABIO RODRIGO RUBINHO	CBF FIFA	MT
Quarto Árbitro:	DANILO ALMEIDA LIMA	FMF	MT
Árbitro Assistente Reserva:			
Delegado Local:	ISMAR GOMES DA SILVA	FMF	MT

CRONOLOGIA					
EQUIPE A			EQUIPE B		
Entrada no 1º tempo:	19:25		Entrada no 1º tempo:	19:25	
Entrada no 2º tempo:	20:32		Entrada no 2º tempo:	20:33	
Início do 1º tempo:	19:30	Término do 1º tempo:	20:18	Resultado 1º tempo:	0 X 0
Início do 2º tempo:	20:34	Término do 2º tempo:	21:23	Resultado 2º tempo:	0 X 0
Acréscimo 1º Tempo:	3	Acréscimo 2º tempo:	4	Tiro do ponto penal:	— X —

Informar o motivo dos acréscimos e atrasos: Acrescimos em razão de substituições e tempo de atletas na maca

RELAÇÃO DOS ATLETAS
Deverá atender os requisitos dos artigos 68º e 69º do Regulamento Geral das Competições 2016.

GOLS						
TEMPO	1T / 2T	Nº	TIPO	NOME DO ATLETA	EQUIPE	

NR - Gor Normal C - Gol contra F - Gol de falta P - Gol de pênalti

CARTÕES AMARELOS

TEMPO	1T/2T	Nº		EQUIPE	CP
37	1T	6	PAULO CÉSAR ELIAS	LUISEENSE	AI
		CD(11):	BOLPEAR SEU ADVERSARIO TEMERARIO NO ROSTO		
47	1T	3	PABLO RICARDO DE SOUZA	LUISEENSE	AI
		CD(3):	SEGURAR ADVERSARIO TATICAMENTE INTERROMPENDO ATAQUE		
03	2T	3	TAYRON FELIPE ROSA	SINOP	AI
		CD(3):	SEGURAR ADVERSARIO TATICAMENTE INTERROMPENDO ATAQUE		
41	2T	2	GABRIEL HENRIQUE SOUZA DOS PASSOS	LUISEENSE	AI
		CD(2):	DAR UM CALÇO TEMERARIO POR TRÁS DISPUTANDO A BOLA		
—	—	—			
		CD():			
—	—	—			
		CD():			
—	—	—			
		CD():			
—	—	✓			
		CD():			

(*) Observações referentes aos códigos: CP: Código principal do CA conforme tipificações definidas pelas regras do jogo.
 CD: Código detalhado: Quando necessário, o árbitro deverá inserir o CD e expor os motivos do CA.
 Vide Exemplos nas páginas 5 e 6

EXPULSÕES E/OU INCIDENTES, CONDUTAS, SERVIÇOS E OUTROS

Ocorrendo expulsões de jogadores relatar na mesma ordem utilizada para advertências, ou seja, período (1T/2T), minutos, código da expulsão, nº do jogador, equipe e os motivos. A descrição deve ser objetiva e os motivos expostos de forma clara. Outras anormalidades deve ser mencionadas, tais como: estado das instalações (árbitros e jogadores), gramado, iluminação, conduta dos jogadores, integrantes das comissões técnicas, atuação dos gandulas, do público, policiamento, serviço médico, inclusive ambulância, segurança. Informar quando não ocorrer pagamento das despesas da arbitragem e outros fatos dignos de registros. Se houver necessidade de complementar este relatório elaborar documento adicional e enviar como anexo.

INSTALAÇÕES - BOA, GRAMADO BOM, GANDELA - BOM
 CONDUITA DOS JOGADORES - BOA EXCETO ADVERTIDOS -
 COMISSÃO TÉCNICA - BOA, POLICIAMENTO - BOM 30
 PMS, 35 SEGURANÇAS, 02 GM. Equipe Médica
 HUGO MIGUEL MAGALHÃES RIBEIRO - CRM 9307 MT
 AMBULÂNCIA - UTI MÓVEL - ENFERMEIRA FERNANDA
 BANDERG. COREN 212037.

S S S S

ASSINATURAS

Cidade: Lucas do Rio Verde Data: 24/03/2018 Árbitro: 

AA1: João Vinícius AA2: [Signature] Inspetor: _____

4º Ar: [Signature] Del. Local: [Signature]



FEDERAÇÃO MATO-GROSSENSE DE FUTEBOL

FUNDADA EM 26 DE MAIO DE 1942

Filiada à Confederação Brasileira de Futebol

ADMINISTRAÇÃO: ARON DRESCH

RECEBI
AS 22:03
[Signature]

COMUNICAÇÕES GERAIS

(HORÁRIOS, SUBSTITUIÇÕES E PENALIDADES)

FICHA TÉCNICA					
Campeonato:	CAMPEONATO ESTADUAL MATOGROSSENSE			Rodada:	13 SP
Jogo:	LUIVERDENSE X SINOP				
Data:	28/03/2018	Horário:	19:30		
Estádio:	PASSOS DA EMA			UF:	MT

CRONOLOGIA					
EQUIPE A			EQUIPE B		
Entrada no 1º tempo:	19:25		Entrada no 1º tempo:	19:25	
Entrada no 2º tempo:	20:32		Entrada no 2º tempo:	20:33	
Início do 1º tempo:	19:30	Término do 1º tempo:	20:18	Resultado 1º tempo:	0 X 0
Início do 2º tempo:	20:34	Término do 2º tempo:	21:23	Resultado 2º tempo:	0 X 0
Acréscimo 1º Tempo:	3	Acréscimo 2º tempo:	4	Tiro do ponto penal:	- X -

Informar o motivo dos acréscimos e atrasos: **ACRÉSCIMOS EM MAZÃO DE SUBSTITUIÇÃO E REMOÇÃO DE ATLETAS NA MACA.**

SUBSTITUIÇÕES				
TEMPO	1T / 2T	EQUIPE	ENTROU	SAIU
31'	1T	LUIVERDENSE	16	08
18	2T	LUIVERDENSE	13	24
23	2T	LUIVERDENSE	19	10
18	2T	SINOP	16	07
31	2T	SINOP	20	10
32	2T	SINOP	19	11

JOGADORES ADVERTIDOS COM CARTÃO AMARELO E/OU EXPULSOS (ORDEM CRONOLÓGICA)

Nº	Nome dos Jogadores	CA	CV		Nº	Nome dos Jogadores	CA	CV	
			2º CA	CVD				2º CA	CVD
6	PAULO CÉSAR ELIAS	X			3	TAYRON F ROSA	X		
3	PABLO R. DE SOUZA	X							
2	GABRIEL H.S. PASSOS	X							

CA (cartão amarelo); CV (cartão vermelho); 2º CA (segundo cartão amarelo); CVD (cartão vermelho direto); Situações possíveis (colocar "X" nos espaços correspondentes); a) somente cartão amarelo = "X" em CA; b) expulsão por 2º CA = "X" CA e "X" em 2º CA; c) expulsão direta = "X" em CVD; e d) cartão amarelo seguido de expulsão direta = "X" em CA e "X" em CVD.

ASSINATURAS

 (6) Capitão da Equipe A
 Capitão da Equipe B
 Árbitro



FEDERAÇÃO MATO-GROSSENSE DE FUTEBOL

FUNDADA EM 26 DE MAIO DE 1942

Filiada à Confederação Brasileira de Futebol

ADMINISTRAÇÃO: ARON DRESCH

SÚMULA E RELATÓRIO DA PARTIDA

Campeonato:	CAMPEONATO MATOGROSSENSE 2018	Rodada:	13 SF
Jogo:	LUPERDENSE X SINOP		
Data:	24/03/2018	Horário:	19:30
Estádio:	PASSOS DA EMA	UF:	MT

INFORMAÇÕES SOBRE OS UNIFORMES

UNIFORME DA EQUIPE DE ARBITRAGEM

Camisa: PRATA Bermuda: PRATA Meioes: PRATA

UNIFORME DA EQUIPE A

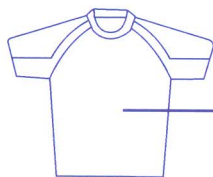

VERDE



VERDE

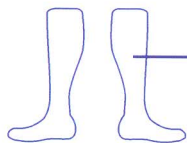

VERDE

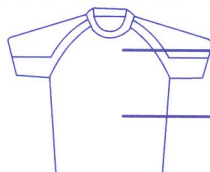

BRANCO

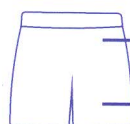

BRANCO

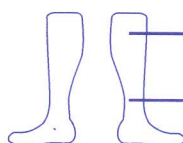

BRANCO

Observação: 1) Junto com o quarto árbitro acompanhei as conferências documentais dos jogadores;
2) As informações sobre as cores dos uniformes seguem o previsto pelo RGC;
3) Recebi a informação do quarto árbitro e/ou Delegado dos horários de ingresso para o início e reinício da partida.

STEFANO GOMES

Nome do responsável pela informação

Stefano

Assinatura

UNIFORME DA EQUIPE B

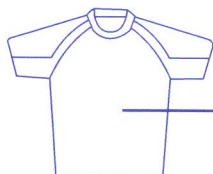

AZUL



AZUL

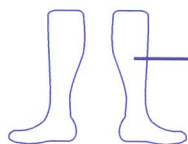

BRANCO

GOLEIRO

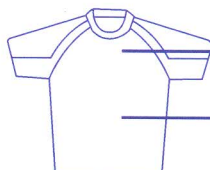

AMARELO

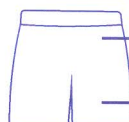

AMARELO

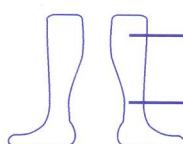

AMARELO

JOGADOR DE LINHA

Observação: 1) Junto com o quarto árbitro acompanhei as conferências documentais dos jogadores;
2) As informações sobre as cores dos uniformes seguem o previsto pelo RGC;
3) Recebi a informação do quarto árbitro e/ou Delegado dos horários de ingresso para o início e reinício da partida.

Jonathan Cesar

Nome do responsável pela informação

Jonathan Cesar S. S. S.

Assinatura



SÚMULA

LUVERDENSE X SINOP

CAMPEONATO		CAMPEONATO MATOGROSSENSE - 2018			
DATA	24/03/2018	HORA	19HS30	ESTÁDIO	PASSO DAS EMAS
CIDADE		LUCAS DO RIO VERDE – MT			

ARBITRAGEM

ÁRBITRO	MARCELO ALVES DOS SANTOS
ASSISTENTE 1	JACKSON TIMOTEO LOPES
ASSISTENTE 2	MARIA CAROLINA DA SILVA
QUARTO ÁRBITRO	DANILO DE LIMA

QUADRO INICIAL

Nº	NOME DO ATLETA	APELIDO	REGISTRO	DOCUMENTO
1	DIOGO JOSÉ GONÇALVES DA SILVA	DIOGO SILVA	165.094	14059193 SSP/MT
2	GABRIEL HENRIQUE SOUSA DOS PASSOS	GABRIEL PASSOS	377.227	108141336 SS/PR
3	PABLO RICARDO DE SOUZA	PABLO	303.037	130504221 SSP/PR
4	JOÃO WILLIAM ALVES DE JESUS	WILLIAM	431.246	3573544-9 SSP/SE
5	DIOGO HENRIQUE SODRÉ	DIOGO SODRÉ	303.487	473443636 SSP/SP
6	PAULO CÉSAR ELIAS	PAULINHO ©	171.807	13584508 SSP/MG
7	ARIEL DA SILVA MARQUES	ARIEL	384.591	8100740078 SSP/RS
8	LORRAN ROSENDO RANGEL SOARES	LORRAN	310.725	MG-21327228
9	RAFAEL APARECIDO DA SILVA	RAFAEL SILVA	402.630	1979709-5 SSP/MT
10	RUBENVAL RODRIGO DA ROCHA	RUBINHO	176.720	15173267 SSP/MT
11	ANDERSON WANDERLLAN DE MORAES RODRIGUES	PIMENTINHA	183.546	774015977 SSP/MA

SUPLENTES

12	GABRIEL SOARES DE LIMA	GABRIEL SOARES	516.651	23912928 SSP/MT
13	KAIQUE RIZZI KELLER	KAIQUE	414.945	22324496 SSP/MT
14	ALEXANDRE POMPEU DA SILVA	CAXAMBU	302.978	5198719 SSP/SC
15	GABRIEL HENRIQUE PIERINE	PIERINE	509.628	526967092 SSP/SP
16	ELTON CHARLES FIGUEIREDO DA SILVA	ELTON	164.900	6535309 SESP/SC
17	RENNAN GONÇALVES OLIVEIRA	RENNAN	315.645	213542319 SSP/RJ
18	LUCAS BRAGA RIBEIRO	LUCAS BRAGA	541.268	374113701 SESP/SP
19	EDUARDO GOMES HYPPOLITO JUNIOR	EDUARDO	446.510	47769813 SSP/SP
20	GUILHERME PEREIRA DOS SANTOS DIAS	GUILHERME	370.002	2.806.179 SSP/DF

COMISSÃO TÉCNICA

FUNÇÃO	NOME	DOCUMENTO	APELIDO
TÉCNICO	ODIL SOARES DE MORAES	945794 SSP/MT	ODIL
AUX.TÉCNICO	MAICO GRÉGORI FARIAS	4049148739SSP/RS	MAICO GAÚCHO
PREP.FÍSICO	RAFAEL FABIANO ROSSETO OLIVEIRA	CREF:001788-G/MT	FUMAÇA
PREP.GOLEIROS	LUCIANO DONIZETI NUNES ALEXANDRE	3110850 SSP/DF	DONIZETI
MASSAGISTA	ANTONIO FRANCISCO DA SILVA	20073720 SSP/MT	CASQUINHA
MÉDICO	HUGO SOARES-FERNANDES	CRM: 22847	DR.HUGO

Maico G. Magalhães

9307 MT

MAICO GREGORI FARIAS

Diretor Executivo

Maico G. Farias

Diretor Executivo

06.082.026/0001-02

Luverdense Esporte Clube

06 – PAULO CÉSAR ELIAS

© Capitão

Do Armentação Recoberto 18:33

Danielio/Danielio



SINOP FUTEBOL CLUBE



TRICAMPEÃO MATO - GROSSENSE

1990 - 1998 - 1999

SÚMULA DE JOGO

CAMPEONATO MATO - GROSSENSE MARTINELLO 2018

SINOP F.C.

X

LUVERDENSE

DATA

24/03/2018

HORA

19:30

ESTÁDIO

PASSOS DAS EMAS

ARBITRAGEM -

LOCAL

ÁRBITRO

MARCELO ALVES DOS SANTOS

CUIABA

ASSISTENTE 1

JACKSON TIMOTEO

LUCAS DO RIO VERDE

ASSISTENTE 2

FABIO RODRIGO RUBINHO

CUIABA

QUARTO ÁRBITRO

DANILO ALMEIDA DE LIMA

LUCAS DO RIO VERDE

ESCALAÇÃO INICIAL

Nº	NOME	APELIDO	REGISTRO	DOCUMENTO
1	JOSINALDO FERNANDES DA SILVA	NALDO	179.219	271809220048
2	EVERTON SILVA DE CASTRO	EVERTON	367.072	2005010359623
3	TAYRON FELIPE ROSA	TAYRON	298.585	6639689
4 C	HITALO ROGERIO COELHO DA SILVA	HITALO	291.704	99001073140
5	JHONATAN MARTINS DA CUNHA	DUDA	185.071	9397816-1
6	GILMAR LOURENÇO DA SILVA	GILMAR	336.080	31436802-8
7	WANDERSON DOURADO QUEIROZ	DOURADO	367.348	4823312
8	JOAO PAULO SENNA	JOAO PAULO	317.927	46300750-5
9	JOSE JOSENILDO M ARAUJO	JUAZEIRO	295.958	2003099070214
10	KARTEJEANEO BARBOSA DE ARRUDA	KATE	304.345	2007354194-4
11	GEIDSON SILVA DA SILVA	CABRALZINHO	359.355	5843377

SUPLENTES

12	FERNADO JUNIOR PEREIRA DA SILVA	FERNANDO	178.297	811885980
13	CRISTIAN LUCCA	LUCCA	304.694	6097766304
14	WANDER PEREIRA MARTINS	WANDER	309.725	243725934
15	LUAN JUNIOR PAIVA DA SILVA	LUAN	529.308	25336606
16	JEFERSON PEREIRA VIEIRA	MARANHENSE	179.493	019520172002-0
17	JOAO ARTUR MACHADO	JOAO ARTUR	382.310	5628499 SC
18	JOAO GUILERME FERREIRA	MOSQUITO	565.389	134150688
19	ANDERSON GABRIEL CAJANO	CAJANO	333.861	490270451
20	GUILHERME SILVA DE OLIVEIRA	PITTY	320.862	47948502-1

COMISSÃO TÉCNICA

FUNÇÃO	NOME	APELIDO	DOCUMENTO
TREINADOR	PAULO FOIANE	FOIANE	5334079-2
AUX TENICO	EDUARDO SILVA SALES	EDU SILVA	1006492380
PREP. FISICO	DANTE LUIZ PEREIRA	DANTE	cref 016970-6-PR
MASSOTERAPEUTA	REINALDO BELO DA SILVA	BELO	5356184-5
PREP. GOLEIRO	FELIPE AUGUSTO DO NASCIMENTO	FELIPE	9017483-5

CAPITAO

HITALO ROGERIO COELHO DA SILVA

ASSINATURA

Hitalo Rogerio Coelho da Silva

Documentação recebida as 18:35HS

Adriano/mauro