

CARTÕES AMARELOS					
TEMPO	1T/2T	Nº		EQUIPE	CP
40	1º	08	GUILHERME BARBOSA ROCHA	POCONE	
			CD(): DAR UMA RASTEIRA EM SEU ADVERSARIO DE MANEIRA TEMERARIA		
23	2º	04	BRUNO PROVESAN DE CAMPOS	POCONE	
			CD(): COMETER UMA FALTA TATICA IMPEDINDO ATAQUE PROMISSOR		
		02	DJONATAN NOGUEIRA RAMOS		
			CD():		
10	2º	15	EDUARDO VINICIUS DE OLIVEIRA.	MIXTO	
			CD(): COMETER UMA FALTA TATICA IMPEDINDO ATAQUE PROMISSOR		
			CD():		
			CD():		
			CD():		
			CD():		

(*) Observações referentes aos códigos: CP: Código principal do CA conforme tipificações definidas pelas regras do jogo.

CD: Código detalhado: Quando necessário, o árbitro deverá inserir o CD e expor os motivos do CA. Vide Exemplos nas páginas 5 e 6

EXPULSÕES E/OU INCIDENTES, CONDUTAS, SERVIÇOS E OUTROS

Ocorrendo expulsões de jogadores relatar na mesma ordem utilizada para advertências, ou seja, período (1T/2T), minutos, código da expulsão, nº do jogador, equipe e os motivos. A descrição deve ser objetiva e os motivos expostos de forma clara. Outras anormalidades deve ser mencionadas, tais como: estado das instalações (árbitros e jogadores), gramado, iluminação, conduta dos jogadores, integrantes das comissões técnicas, atuação dos gandulas, do público, policiamento, serviço médico, inclusive ambulância, segurança. Informar quando não ocorrer pagamento das despesas da arbitragem e outros fatos dignos de registros. Se houver necessidade de complementar este relatório elaborar documento adicional e enviar como anexo.

EXPULSEI AOS 18' DO 2º TEMPO O ATLETA, GUILHERME BARBOSA ROCHA, Nº 08 DA EQUIPE DO POCONE ESPORTE CLUBE POR RECEBER UMA 2ª ADVERTENCIA NUMA MESMA PARTIDA, APÓS COMETER UMA FALTA TATICA IMPEDINDO UM ATAQUE PROMISSOR. EXPULSEI DIRETAMENTE ~~OS ATLETAS~~ AOS 33' DO 2º TEMPO, OS ATLETAS DJONATAN NOGUEIRA RAMOS Nº 02 DA EQUIPE DO POCONE ESPORTE CLUBE E DOUGLAS EDUARDO MARTINS MAGALHAES Nº 16 DA EQUIPE DO MIXTO ESPORTE CLUBE POR APÓS UMA DISPUTA PELA BOLA O JOGADOR DOUGLAS EDUARDO MARTINS MAGALHAES DA EQUIPE DO MIXTO AGREDIU COM UMA COTOVELADA, ACERTANDO O ROSTO DO SEU ADVERSARIO ATLETA DJONATAN NOGUEIRA RAMOS DO POCONE. APÓS A AGRSSÃO SOFRIDA O MESMO REVIDOU COM UM TAPA ACERTANDO O ROSTO DO JOGADOR DO MIXTO. APÓS A EXPULSAO AMBOS SAIRAM DE CAMPO NORMALMENTE. SERVIÇO MEDICO → 01 AMBULANCIA BASICA → ENFERMEIRA JESSICA F. SILVERIO COREN 393591 MT; SEGURANCA 02 SEGURANCA CONTRATADO PELO TIME MANDANTE

ASSINATURAS

Cidade: CUIABA - MT Data: 23/05/2018 Árbitro: [Assinatura]
 AA1: [Assinatura] AA2: PATRICK F. TAVARES Inspetor: _____
 4º Ar: Douglas S. Quay Del. Local: Katupip Mous.



FEDERAÇÃO MATO-GROSSENSE DE FUTEBOL

FUNDADA EM 26 DE MAIO DE 1942

Filiada à Confederação Brasileira de Futebol

ADMINISTRAÇÃO: ARON DRESCH

COMUNICAÇÕES GERAIS

(HORÁRIOS, SUBSTITUIÇÕES E PENALIDADES)

FICHA TÉCNICA

Campeonato:	CAMPEONATO MATO-GROSSENSE DE FUTEBOL SUB19			Rodada:	1ª
Jogo:	POCONE ESPORTE CLUBE X MIXTO ESPORTE CLUBE				
Data:	23/05/2018	Horário:	15h		
Estádio:	EURICO GASPAR DUTRA			UF:	mt

CRONOLOGIA

EQUIPE A			EQUIPE B		
Entrada no 1º tempo:	14:55 14:55		Entrada no 1º tempo:	14:55 14:55	
Entrada no 2º tempo:	16h		Entrada no 2º tempo:	16h	
Início do 1º tempo:	15h	Término do 1º tempo:	15:47	Resultado 1º tempo:	00 x 01
Início do 2º tempo:	16:02h	Término do 2º tempo:	16:48	Resultado 2º tempo:	01 x 00
Acréscimo 1º Tempo:	02 h	Acréscimo 2º tempo:	01	Tiro do ponto penal:	— x —

Informar o motivo dos acréscimos e atrasos: ACRESCIO 02' NO 1º TEMPO E 01' NO 2º TEMPO DEVIDO A PARADA MEDICA, ATENDIMENTO A JOGADORES EM CAMPO E SUBSTITUIÇÕES.

SUBSTITUIÇÕES

TEMPO	1T/2T	EQUIPE	ENTROU	SAIU
Int	Int	Pocone	09/16/11	17/13/19
28'	2º	Pocone	20	07
39'	2º	Pocone	15	04
Int	Int	Mixto	21/12/19/20	08/01/11/17
28'	2º	Mixto	16/13/	06/07/

JOGADORES ADVERTIDOS COM CARTÃO AMARELO E/OU EXPULSOS (ORDEM CRONOLÓGICA)

Nº	Nome dos Jogadores	CA	CV		Nº	Nome dos Jogadores	CA	CV	
			2º CA	CVD				2º CA	CVD
08	GUILLERME BARBOSA ROCHA	X	X		15	EDUARDO VINICIUS DE OLIVEIRA	X		
04	BRUNO PIOVESAN DE CAMPOS	X			16	DOUGLAS EDUARDO MARTINS MAG.			X
02	DJONATAN NOGUEIRA KAMOS			X					

CA (cartão amarelo); CV (cartão vermelho); 2º CA (segundo cartão amarelo); CVD (cartão vermelho direto); Situações possíveis (colocar "X" nos espaços correspondentes); a) somente cartão amarelo = "x" em CA; b) expulsão por 2º CA = "x" CA e "x" em 2º CA; c) expulsão direta = "x" em CVD; e d) cartão amarelo seguido de expulsão direta = "x" em CA e "x" em CVD.

ASSINATURAS

Murilo Aragão 09
Capitão da Equipe A

Jean M. d. Lima
Árbitro

Danielson 6
Capitão da Equipe B



FEDERAÇÃO MATO-GROSSENSE DE FUTEBOL

FUNDADA EM 26 DE MAIO DE 1942

Filiada à Confederação Brasileira de Futebol

ADMINISTRAÇÃO: ARON DRESCH

SÚMULA E RELATÓRIO DA PARTIDA

Campeonato:		Rodada:	
Jogo:			
Data:		Horário:	
Estádio:		UF:	

INFORMAÇÕES SOBRE OS UNIFORMES

UNIFORME DA EQUIPE DE ARBITRAGEM

Camisa:

Bermuda:

Meiões:

UNIFORME DA EQUIPE A

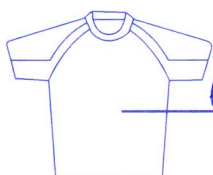

Azul



Azul

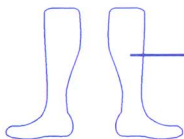

Preto

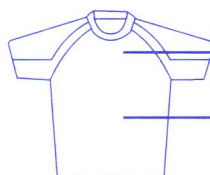

Branca

Azul

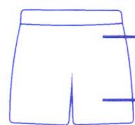

Azul

Azul

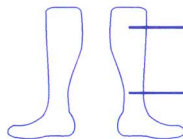

Azul

Azul

- Observação:** 1) Junto com o quarto árbitro acompanhei as conferências documentais dos jogadores;
2) As informações sobre as cores dos uniformes seguem o previsto pelo RGC;
3) Recebi a informação do quarto árbitro e/ou Delegado dos horários de ingresso para o início e reinício da partida.

GERSON MARQUANO DA SILVA

Nome do responsável pela informação

Assinatura

UNIFORME DA EQUIPE B

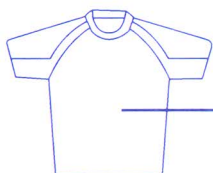

Cinza



Cinza

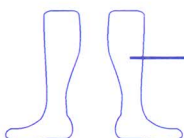

Branco

GOLEIRO

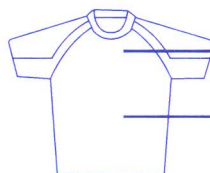

Preto

Preto



Preto

Preto

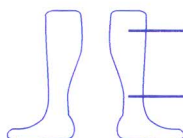

Preto

JOGADOR DE LINHA

- Observação:** 1) Junto com o quarto árbitro acompanhei as conferências documentais dos jogadores;
2) As informações sobre as cores dos uniformes seguem o previsto pelo RGC;
3) Recebi a informação do quarto árbitro e/ou Delegado dos horários de ingresso para o início e reinício da partida.

Daniel Dias dos S

Nome do responsável pela informação

Assinatura



POCONÉ ESPORTE CLUBE

Filiado à Federação Matogrossense de Futebol
FUNDADA EM 05 DE MARÇO DE 2012
Rua Antônio João, 312 - Centro - CEP 78.175-000 - Poconé/MT - CNPJ: 15.182.866/0001-33
www.poconeesportclube.com.br/ E-mail:
poconeesportclube@gmail.com Facebook - Poconé pec



DEPARTAMENTO DE FUTEBOL PROFISSIONAL

CAMPEONATO MATOGROSSENSE DE FUTEBOL AMADOR

JOGO: PEC X MIXTO

LOCAL: DULTRA - CUIABÁ- MT

DATA: 23/05/2018 SABADO - HORARIO- 15:00 HRS

RELAÇÃO DE JOGADORES

	TITULARES	APELIDO	RG	CBF
•	1	Wilian Paulo Bordim da Silva	Wilian	589643
•	2	Djonatan Nogueira Ramos	Djonathan	608827
•	3	Valdinei de Arruda Gomes	Valdinei	530019
•	4	Bruno Piovesan de Campos	Bruno	607075
•	5	Murilo Ademilson Aragão da Silva	Murilo	548555
•	6	Miqueias Da Silva Martins	Miqueias	521031
•	7	Lucas de Souza dos Santos	Lucas	432633
•	8	Guilherme Barbosa Rocha	Guilherme	622114
•	9	Carlos Felipe dos Santos Pereira	Carlos Felipe	520990
•	10	Lucas Vinicius Bulhões Moreira	Lucas Vinicius	597584
•	11	Breno Vinicius da Silva Souza	Breno	537228
•	12	Henrique Miranda Ozorio	Henrique	620267
•	13	Allan Rodrigo Telles de Moura	Alan Telles	619378
X	14	Márcio Adriano Aragão da Silva	Márcio	620269
•	15	Olyvander De Jesus Oliveira da Silva Moraes	Olyvander	595449
•	16	Gustavo Nunes de Souza	Gustavo	
•	17	Richard Rodrigues Pereira Júnior	Richard Júnior	622320
•	18	Matheus santos Cardozo	Matheus	620270
•	19	Richard Isaías Saturno Alves	Richard Isaías	623029
•	20	Jonathan Marquezi Dadalt	Jonathan	606078

CAPITAO:



COMISSÃO TÉCNICA

✓ Presidente	Orivaldo Rondon Nunes
✓ Diretor	Paulo Roberto S. Bastos
✓ Treinador	Giovani Glauber Soares da Silva
✓ Auxiliar	Daniel
✓ Preparador Físico	Delson Rodrigues
✓ Treinador de Goleiro	Elvis Silvestres
✓ Massagista	Gerson Mariano
✓ Acessor de Imprensa	Jonadabio Gregorio
✓ Gerente de Futebol	Halison Rodrigues
✓ Assistente Jurídico	Wilson Felipe
✓ Advogado	José Renato de França
✓ Mordomo	Marcos Roberto Arcanjo Dias
✓ Fisioterapeuta	Renato de França
✓ Supervisor Auxiliar	Antonio Fernandes do Amaral
✓ Supervisor Geral	Meraldo Figueiredo Sa
✓ Diretor	Ondani Bortolino
✓ Motorista	Cleberon Rodrigues Brito
✓ Gandula	Sidney dos Santos Silva
✓ Gandula	Marcian José de Campos
✓ Segurança	Arthur Henrique

ARBITRAGEM DA PARTIDA

ARBITRO	_____	-	_____
ARBITRO ASS. 1	_____	-	_____
ARBITRO ASS.2	_____	-	_____
4º ARBITRO	_____	-	_____





MIXTO ESPORTE CLUBE

Fundado em 20 de Maio de 1934
 Filiado à Federação Matogrossense de Futebol - FMF
 CNPJ/MF: 03.483.120/0001-85
 Administração: Walter Udson Fernandes



SÚMULA DE JOGO

CAMPEONATO MATOGROSSENSE SUB-19 2018

 POCONE ESPORTE CLUBE		 MIXTO ESPORTE CLUBE	
Estádio:	MUNICIPAL PRESIDENTE DUTRA	Local:	CUIABÁ-MT
Data:	23 de maio de 2018	Horário:	15:00hs
Arbitro:	Jean Marcel Reis	Assistente 1°:	João dos Reis
4° Arbitro:	Luiz Carlos S. queiroz	Assistente 2°:	Patrick J. Mata

RELAÇÃO DOS JOGADORES TITULARES

N°	ATLETA	APELIDO	RG	REGISTRO
01	Dhiego Simoes Casupa	DIEGO	2459453-9 SJSPMT	521459
02	Joao Meirele de Andrade Neto	JOAO	29063205	550710
03	Gabriel Soares da Silva	BANGA	25873075 SSP-MT	566910
04	Marcio Danilo Santos Freitas	MARCIO	27793486	606787
15	Eduardo Vinicius De Oliveira	Eduardo	22346163	609223
07	Matheus Victor Solano G. dos Santos	Solano	26102161 SSP-MT	539164
11	Luis Guilherme Amorim da Silva	Pinguim	27074730 SSP-MT	556614
08	Jederson da Silva Correa	Jederson	21856656	602357
06	Daurian Diego Zacarias da Silva	POCONÉ	25210548	601032
10	Matheus Rios de Abreu	Rios	26160781	565493
17	Cícero Manoel Vitor da Conceição	Cicinho	28744586	620646

RELAÇÃO DOS JOGADORES SUPLENTES

N°	ATLETA	APELIDO	RG	CBF
12	Emanuel Victor Dantas de Souza	Dantas	29089786	595784
13	Luan Joasir	luan		
9	Guilherme Henrique da Silva Oliveira	Guilherme	26699826	565619
16	Douglas Eduardo Martins Magalhaes	Douglas	26614472	591404
18	Erisom Bruno Paiva de Oliveira	Erisom	20294078	595731
19	Higor knopf	Fagner	23036931	622642
20	Luan Vinicius Almeida de França	KIBINHO	2484931-6 SESP-MT	502016
21	Gabriel Vamberto Mota de Brito	Gabriel	25382545-SSP -MT	544620
14	Nilson Junior Santos da Silva	Juninho	25372076 SSP-MT	551713

COMPOSIÇÃO	NOME	RG
Técnico	RAFAEL SIQUEIRA	
Preparador físico	ALITON	
Massagista	JOAO ANTONIO DA SILVA	
Auxiliar Técnico	ERIC	
Roupeiro	DANIEL	
Preparador Goleiro	Kaelson	

CAPITÃO DA EQUIPE: _____

Daurian Diego Zacarias da Silva

