



FEDERAÇÃO MATO-GROSSENSE DE FUTEBOL

Fundada em 26 de Maio de 1942

Filiada à Confederação Brasileira de Futebol

ADMINISTRAÇÃO: JOÃO CARLOS OLIVEIRA

FMF/Protocolo: 393
 Data 05 / 03 / 2018
 Realização 15:45 hrs

SÚMULA E RELATÓRIO DA PARTIDA

FICHA TÉCNICA			
Campeonato:	Campeonato Mato-grossense 2018		Rodada:
Jogo:	D. Bosco X Poconé		
Data:	07-03-17	Horário:	16:00
Estádio:	Arena Pantanal	UF:	MT

EQUIPE DE ARBITRAGEM			
FUNÇÃO:	NOME COMPLETO	CAT.	UF
Árbitro:	Wagner Bellay	FIFA	MT
Árbitro Assistente 1:	Fabio Rodrigo Paulinho	CBF	MT
Árbitro Assistente 2:	Eliane Cristina Alves	CBF	MT
Quarto Árbitro:	Seneidy Santana de Souza	FMF	MT
Árbitro Assistente Reserva:			
Delegado Local:			

CRONOLOGIA					
EQUIPE A			EQUIPE B		
Entrada no 1º tempo:	15:50		Entrada no 1º tempo:	15:50	
Entrada no 2º tempo:	17:03		Entrada no 2º tempo:	17:03	
Início do 1º tempo:	16:00	Término do 1º tempo:	16:49	Resultado 1º Tempo:	03 x 00
Início do 2º tempo:	17:07	Término do 2º tempo:	17:51	Resultado Final:	04 x 01
Acrescimento 1º Tempo:	07	Acrescimento 2º Tempo:	02	Tiro do ponto penal:	— x —

Informar o motivo dos acréscimos e atrasos: Acresci 07' no 1º tempo e 02' no 2º tempo, para repor o tempo perdido com substituições

RELAÇÃO DOS ATLETAS
Deverá atender os requisitos dos artigos 68º e 69º do Regulamento Geral das Competições 2016.

GOLS					
TEMPO	1T / 2T	Nº	TIPO	NOME DO ATLETA	EQUIPE
08	1	08	N	Ederson J. S. Nascimento	D. Bosco
16	1	09	N	Gelson E. Soares	D. Bosco
32	1	09	N	Gelson E. Soares	D. Bosco
07	2	08	N	Erilton L. Compes	Poconé
31	2	11	N	Paulo R. S. Santos	D. Bosco

NR - Gol Normal C - Gol contra F - Gol de falta P - Gol de pênalti

CARTÕES AMARELOS

TEMPO	1T/2T	Nº		EQUIPE	CP
10	1	09	Gibson L. Soares	D. Boro	
		CD():	Colocar com temeridade		
39	1	07	Diego B.D. Junior	D. Boro	
		CD():	colocar com temeridade		
27	2	05	Edson G. Campos	D. Boro	
		CD():	golpear com temeridade		
46	1	10	G. RAFAEL A. BASSO	Poconé	
		CD():	colocar com temeridade		
30	2º	23	Diego H. P. Souza	Poconé	
		CD():	Agarrar adversário evitando qualquer promessa		
72	2T	06	Thales D. V. Moreira	Poconé	
		CD():	Colocar com temeridade		
		CD():			
		CD():			

(*) Observações referentes aos códigos: CP: Código principal do CA conforme tipificações definidas pelas regras do jogo.
 CD: Código detalhado: Quando necessário, o árbitro deverá inserir o CD e expor os motivos do CA.
 Vide Exemplos nas páginas 5 e 6

EXPULSÕES E/OU INCIDENTES, CONDUTAS, SERVIÇOS E OUTROS

Ocorrendo expulsões de jogadores relatar na mesma ordem utilizada para advertências, ou seja, período (1T/2T), minutos, código da expulsão, nº do jogador, equipe e os motivos. A descrição deve ser objetiva e os motivos expostos de forma clara. Outras anormalidades deve ser mencionadas, tais como: estado das instalações (árbitros e jogadores), gramado, iluminação, conduta dos jogadores, integrantes das comissões técnicas, atuação dos gandulas, do público, policiamento, serviço médico, inclusive ambulância, segurança. Informar quando não ocorrer pagamento das despesas da arbitragem e outros fatos dignos de registros. Se houver necessidade de complementar este relatório elaborar documento adicional e enviar como anexo.

Expulsei com 2º cartão amarelo o Sr. Diego H. P. Souza nº 23 da equipe do Poconé, aos 30" do 2º tempo por atingir seu adversário no rosto usando a mão, com temeridade. O atleta atingido necessitou rápido atendimento e permaneceu em campo.

ASSINATURAS

Cidade: Poconé Data: 04-03-17 Árbitro: Magnus
 AA1: Diego AA2: Chiane Cristóvão Inspetor: _____
 4ºAr: Sucesso Del. Local: _____



FEDERAÇÃO MATOGROSSENSE DE FUTEBOL

Fundada em 26 de Maio de 1942

Filiada à Confederação Brasileira de Futebol

ADMINISTRAÇÃO: JOÃO CARLOS OLIVEIRA SANTOS

393
05.11.03-2018
Jornalismo 13:15 hrs

COMUNICAÇÕES GERAIS

(HORÁRIOS, SUBSTITUIÇÕES E PENALIDADES)

FICHA TÉCNICA					
Campeonato:	MATOGROSSENSE DE FUTEBOL PROFISSIONAL			Rodada:	5º
Jogo:	C.E. DOM BOSCO X PO CONG E.C.				
Data:	04/03/2018	Horário:	16:00HS		
Estádio:	ARENA PANTANAL			UF:	MT

CRONOLOGIA				
EQUIPE A		EQUIPE B		
Entrada no 1º tempo:	15:50	Entrada no 1º tempo:	15:50	
Entrada no 2º tempo:	17:03	Entrada no 2º tempo:	17:03	
Início do 1º tempo:	16:00	Término do 1º tempo:	16:49	Resultado 1º Tempo: 03 X 00
Início do 2º tempo:	17:04	Término do 2º tempo:	17:51	Resultado Final: 04 X 01
Acrescimo 1º Tempo:	04	Acrescimo 2º Tempo:	02	Tiro do ponto penal: — X —

Informar o motivo dos acréscimos e atrasos: ACRESCI 04 NO 1º T 6 02 NO 2º T PARA PERDA DE TEMPO PERDIDO COM SUBSTITUIÇÕES

SUBSTITUIÇÕES				
TEMPO	1T/2T	EQUIPE	ENTROU	SAIU
05'	1T	DOM BOSCO	15	10
25'	1T	DOM BOSCO	13	07
36'	1T	PO CONG	23	09
13'	2T	PO CONG	10	19
25'	2T	PO CONG	18	08
29'	2T	DOM BOSCO	14	09

JOGADORES ADVERTIDOS COM CARTÃO AMARELO E/OU EXPULSOS (ORDEM CRONOLÓGICA)									
Nº	Nome dos Jogadores	CA	CV		Nº	Nome dos Jogadores	CA	CV	
			2º CA	CVD				2º CA	CVD
09	GILSON DE C. SOARES	X			10	RAPHAEL R. BASSO	X		
04	ODAIL B. D. DEL JUNIOR	X			23	DIEGO H. P. DE SOUZA	X	X	
05	CLAUDEC. G. DE CAMPOS	X			06	MARCOS P. V. MARGIRA	X		

CA (cartão amarelo); CV (cartão vermelho); 2º CA (segundo cartão amarelo); CVD (cartão vermelho direto); Situações possíveis (colocar "X" nos espaços correspondentes); a) somente cartão amarelo = "x" em CA; b) expulsão por 2º CA = "x" em CA e "x" em 2º CA; c) expulsão direta = "x" em CVD; e d) cartão amarelo seguido de expulsão direta = "x" em CA e "x" em CVD.

ASSINATURAS

 Capitão da Equipe A
  Árbitro
  Capitão da Equipe B



FEDERAÇÃO MATOGROSSENSE DE FUTEBOL

Fundada em 26 de Maio de 1942

Filiada à Confederação Brasileira de Futebol

ADMINISTRAÇÃO: JOÃO CARLOS OLIVEIRA SANTOS

SÚMULA E RELATÓRIO DA PARTIDA

Campeonato:		Rodada:	
Jogo:			
Data:		Horário:	
Estádio:		UF:	

INFORMAÇÕES SOBRE OS UNIFORMES

UNIFORME DA EQUIPE DE ARBITRAGEM

Camisa:		Bermuda:		Meiões:	
---------	--	----------	--	---------	--

UNIFORME DA EQUIPE A



CINZA



AZUL



CINZA



AZUL

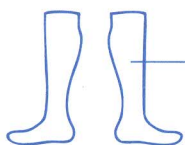

CINZA

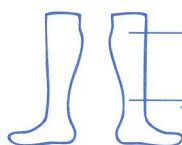

AZUL

Observação: 1) Junto com o quarto árbitro acompanhei as conferências documentais dos jogadores;

2) As informações sobre as cores dos uniformes seguem o previsto pelo RGC;

3) Recebi a informação do quarto árbitro e/ou Delegado dos horários de ingresso para o início e reinício da partida.

Nome do responsável pela informação

Assinatura

UNIFORME DA EQUIPE B



VERDE

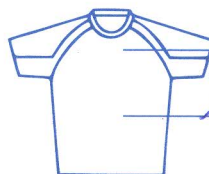

AZUL/AMARELO



VERDE



AMARELO

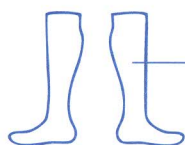

VERDE

GOLEIRO

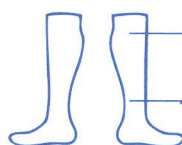

AZUL

JOGADOR DE LINHA

Observação: 1) Junto com o quarto árbitro acompanhei as conferências documentais dos jogadores;

2) As informações sobre as cores dos uniformes seguem o previsto pelo RGC;

3) Recebi a informação do quarto árbitro e/ou Delegado dos horários de ingresso para o início e reinício da partida.

Nome do responsável pela informação

Assinatura



17:50
15:20

5ª RODADA
CAMPEONATO MATO GROSSENSE 2018

DOM BOSCO X POCONÉ F. C.

04/03/2018 – ARENA PANTANAL – 16:00 hs – CUIABÁ-MT

TITULARES

APELIDO	NOME	RG	CBF	NASCIMENTO
12 - HAÍLSON	HAÍLSON MOISÉS PADILHA DE CAMPOS	1932940-7	316758	11/04/1993 ✓
2 - JOÃO LENNON	JOÃO LENNON ARRUDA DE SOUZA	1880574-4	301966	21/06/1990 ✓
3 - BRUNO FELIPE	BRUNO FELIPE PEREIRA DOS SANTOS	2179225-9	433417	09/10/1996 ✓
4 - ODAIL JÚNIOR	ODAIL BOM DESPACHO DE C. JÚNIOR	16095014	182381	25/10/1988 ✓
5 - CLAUDECI	CLAUDECI GALDINO DE CAMPOS	26771083	547422	14/05/1999 ✓
6 - DALVAN	DALVAN DA CRUZ BATISTA	19908938	346314	02/02/1993 ✓
7 - GEAN	GEAN FERNANDES DE ANDRADE	1879454	322780	17/10/1992 ✓
8 - NENE	EDERSON JOSE DA SILVA NASCIMENTO	19671466	511093	23/04/1997 ✓
9 - GEÍLSON	GEILSON DE CARVALHO SOARES	FI154257	159177	10/04/1984 ✓
10 - MICHEL	SILVIO MICHEL DA SILVA RONDON	2040491-3	370001	11/06/1994 ✓
11 - PAULINHO	PAULO RICARDO SOARES DOS SANTOS	FK275173	178799	05/02/1988 ✓

SUPLENTES

1- VICTOR	VICTOR BORGES DA SILVA	2135383-2	431130	21/12/1996 ✓
13 - WILSON	WILSON MACEDO DE SOUZA	24111350	378000	25/12/1996 ✓
14 - JOÃO PEDRO	JOÃO PEDRO PAES DA COSTA RAMOS	2360502-2	521479	28/05/1997 ✓
15 - ERMES	ERMES CANCELIERE MATTOS	3246049	334450	21/11/1992 ✓
16 - JUCIMAURO	JUCIMAURO MARTINS DUARTE JUNIOR	27695298	591778	01/08/1999 ✓
17 - CARLOS CÉZAR	CARLOS CÉSAR PADILHA CASAVECHIA	305000770	532592	05/07/2001 ✓
18- WAGNER PIERIN	WAGNER PIERIN ALVES	2535015-3	521494	28/05/1999 ✓

COMISSÃO TÉCNICA

GIANNI A. FREITAS	TREINADOR	1008-G-MT CREF ✓
RODOLFO KUPPER	ANALISTA	34214661-0 SSP/SP
CLAUDINEY DE ARRUDA	MASSAGISTA	670 943 MT
VANDERLEI DA HORA	PREP. GOLEIROS	05384109 - MT ✓
JOSÉ CARLOS DA SILVA	SUPERVISOR	474 097 SSP/MT
HELMUT J. DALTRO	FISIOTERAPEUT	58692-F CREFITO
EUZE CARVALHO	MÉDICO	CRM -MT
ELIAS S. ROSA	AUX. TÉCNICO	0513003-4 ✓

DIRETORIA

PAULO EMÍLIO MAGALHÃES	VICE-PRESIDENTE
JÚLIO CÉSAR PREZA DE ARRUDA	VICE-PRESIDENTE
FRANCISCO ANIS FAIAD	DIRETOR DE FUTEBOL
MARCO ANTÔNIO PREZA DE ARRUDA	GERENTE DE FUTEBOL

MARCO ANTÔNIO PREZA DE ARRUDA

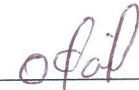
- CAPITÃO Nº 4





POCONÉ ESPORTE CLUBE



POCONÉ - MT - 2018

DEPARTAMENTO DE FUTEBOL PROFISSIONAL

CE .Dom Bosco x Poconé Esporte Clube

RODADA: 08		Campeonato Estadual - 2018 - MT		HORÁRIO: 16:00HS
DATA/DIA		LOCAL/ESTÁDIO	CIDADE/UF	
4-mar-18		ARENA PANTANAL	CUIABÁ - MT	
ESCALAÇÃO		Clube Desportivo Sete de Dourados		INSCRIÇÃO
Nº	APELIDO	NOME COMPLETO	CBF	RG
1	LUCAS	Lucas Silva dos Santos	350.894	001741296
2	EVERTON	Everton Souza Cruz	369.852	39.808.736-2
3	STEVYS (Capitão)	Stevys Claudino Lippa	299.201	35.431.500-6
4	FABIANO	Fabiano Celso dos Santos	190.991	47.928.208-0
5	LUAN	Luan Jefferson Braz dos Santos	303.853	3014741-7
6	MARCOS PAULO	Marcos Paulo Vargas Moreira	430.639	27251218-7
7	WERLEI	Werley Pacheco de Oliveira	307.254	2557892-2
11	LUIS MIGUEL	Luiz Miguel Aparecido Alves	165.750	40.740.379-6
9	VALDEIR	Valdeir Gomes de Pinho	322.740	56.320.638-X
10	RAFINHA	Raphael Ramos Basso	331.758	44.666.679-8
8	ECHAPORÃ	Everton Cassiano de Campos	525.975	48.815.915-5
SUPLENTE		NOME COMPLETO	CBF	RG
12	BRUNO MINGOTTI	Bruno Henrique Mingotti	334.193	49.035.556
13	NENO	Wesley Ribeiro Galvão	423.450	40.049.933
25	MARANHÃO	Wesley Aguiar Pereira	402.881	040134652010-3
15	RENAN	Renan Felipe Bueno	554.721	54.057.603-7
16	VITOR PAULISTA	Vitor Guilherme de Souza	352.157	50.280.397-6
23	DIEGO SOUZA	Diego Henrique Pachega de Souza	316.190	48.136.288-5
18	NEGUEBA	Alex Aparecido Souza Alcantara	550.674	2783093-4
	RAFAEL	Rafael Batista Teodoro	527205	21000000
19	HUGO	Hugo Henrique da Silva	384.234	44.209.466-8
COMISSÃO TÉCNICA				
TÉCNICO	José Cícero Barros Macena		RG - 20.618.095 - SSP/SP	
AUX.TÉCNICO	Adilson Rosa		4597675-MT	
PREP. FÍSICO	Ricardo de Campos Rodrigues		CREF - 004669-G/MT	
PREP.GOLEIROS	Renan Machado da Silva		RG - 2201496-9	
MASSAGISTA	Vanilson de Moraes Cunha		RG - 1451355-2 - MT	

21- FERNANDO NASCIMENTO NEVES

CBF.372114

RG 21982.077-6

Deus Seja Louvado

Stevys Claudino Lippa

Stevys Claudino Lippa

Capitão - Camisa 03

** O senhor é meu Pastor, nada me faltará **