



# FEDERAÇÃO MATO-GROSSENSE DE FUTEBOL

FUNDADA EM 26 DE MAIO DE 1942

Filiada à Confederação Brasileira de Futebol

ADMINISTRAÇÃO: ARON DRESCH

FMF/Protocolo: 1244  
Data 05/10/2017  
Auxílio 14:04 hrs

## SÚMULA E RELATÓRIO DA PARTIDA

### FICHA TÉCNICA

Campeonato:	Copa FMF Sub-21 2017	Rodada:	01
Jogo:	Mixto Esporte Clube X União Esporte Clube		
Data:	04/10/2017	Horário:	20 horas
Estádio:	Arena Pantanal União	UF:	MT

### EQUIPE DE ARBITRAGEM

FUNÇÃO:	NOME COMPLETO	CAT.	UF
Árbitro:	Luiz Paulo de Moura Pinheiro	CBF/MT	MT
Árbitro Assistente 1:	João dos Reis Silvano Marques	FMF/MT	MT
Árbitro Assistente 2:	Patrick Genon Tavoras da Mata	FMF/MT	MT
Quarto Árbitro:	Carlos Bruno Soares dos Santos	FMF/MT	MT
Árbitro Assistente Reserva:			
Delegado Local:	Jaime Domosio de Arruda	FMF/MT	MT

### CRONOLOGIA

EQUIPE A		EQUIPE B	
Entrada no 1º tempo:	19:55	Entrada no 1º tempo:	19:55
Entrada no 2º tempo:	21:01	Entrada no 2º tempo:	21:01
Início do 1º tempo:	20:00	Término do 1º tempo:	20:49
Início do 2º tempo:	21:04	Término do 2º tempo:	21:54
Acréscimo 1º Tempo:	04	Acréscimo 2º tempo:	05
		Resultado 1º tempo:	00 X 01
		Resultado 2º tempo:	00 X 02
		Tiro do ponto penal:	X X X

Informar o motivo dos acréscimos e atrasos: Acréscimo 04' no 1º T e 05' no 2º T, devido substituições e jogadores atordoados, respectivamente lesionados e entrada de moça.

### RELAÇÃO DOS ATLETAS

Deverá atender os requisitos dos artigos 68º e 69º do Regulamento Geral das Competições 2016.

### GOLS

TEMPO	1T / 2T	Nº	TIPO	NOME DO ATLETA	EQUIPE
10'	1T	08	P	Tiago Gustavo Eteges	União E.C.
33'	2T	05	NR	Igor Moraes Martins	União E.C.

NR - Gor Normal | C - Gol contra | F - Gol de falta | P - Gol de pênalti

**CARTÕES AMARELOS**

TEMPO	1T/2T	Nº		EQUIPE	CP
21'	2T	06	Nalberth Gusmão Lino da Silva	Mixto EC	
		CD(AA):	Colocar seu adversário de maneira temerária		
09'	1T	05	Igor Moraes Martins	Luiz EC	
		CD(AA):	Segurar seu adversário por motivo tático.		
38'	1T	10	Vinicius Vargas dos Santos	Luiz EC	
		CD(AA):	Tentar enganar o árbitro simulando um pênalti.		
28'	2T	08	Tiago Gustavo Etges	Luiz EC	
		CD(AA):	Reduzir de maneira desrespeitosa a arbitragem.		
		CD( ):			
		CD( ):			
		CD( ):			
		CD( ):			

(\*) Observações referentes aos códigos: CP: Código principal do CA conforme tipificações definidas pelas regras do jogo.  
 CD: Código detalhado: Quando necessário, o árbitro deverá inserir o CD e expor os motivos do CA.  
 Vide Exemplos nas páginas 5 e 6

**EXPULSÕES E/OU INCIDENTES, CONDUTAS, SERVIÇOS E OUTROS**

Ocorrendo expulsões de jogadores relatar na mesma ordem utilizada para advertências, ou seja, período (1T/2T), minutos, código da expulsão, nº do jogador, equipe e os motivos. A descrição deve ser objetiva e os motivos expostos de forma clara. Outras anormalidades devem ser mencionadas, tais como: estado das instalações (árbitros e jogadores), gramado, iluminação, conduta dos jogadores, integrantes das comissões técnicas, atuação dos gandulas, do público, policiamento, serviço médico, inclusive ambulância, segurança. Informar quando não ocorrer pagamento das despesas da arbitragem e outros fatos dignos de registros. Se houver necessidade de complementar este relatório elaborar documento adicional e enviar como anexo.

Vestibular árbitros: Bom  
 Vestibular jogadores: Bom  
 Iluminação: Boa  
 Gramado: Bom  
 Policiamento: 08 policiais da ROTAN, sob o comando do Sargento Eduardo Fernandes.  
 Ambulância completa: Médico responsável Dr: Helio P. de Lima Junior, CRM - 5006/MT.  
 Taxas: Todas as taxas e despesas com a arbitragem foram pagas integralmente.

**ASSINATURAS**

Cidade: Luiz de Data: 04/10/2017 Árbitro: Luiz Paulo  
 AA1: [Assinatura] AA2: [Assinatura] Inspetor: \_\_\_\_\_  
 4º Ar: [Assinatura] Del. Local: [Assinatura]





# FEDERAÇÃO MATO-GROSSENSE DE FUTEBOL

FUNDADA EM 26 DE MAIO DE 1942

Filiada à Confederação Brasileira de Futebol

ADMINISTRAÇÃO: ARON DRESCH

## SÚMULA E RELATÓRIO DA PARTIDA

Campeonato:	Copa FMF Sub-21 2017		Rodada:	01
Jogo:	Mixto Esporte Clube X Luizião Esporte Clube			
Data:	04/10/2017	Horário:	20 horas	
Estádio:	Arena Pantanal Luizião		UF:	MT

### INFORMAÇÕES SOBRE OS UNIFORMES

#### UNIFORME DA EQUIPE DE ARBITRAGEM

Camisa:		Bermuda:		Meiões:	
---------	--	----------	--	---------	--

#### UNIFORME DA EQUIPE A

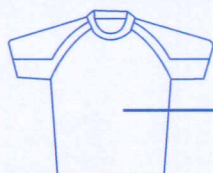

Branca



Preto

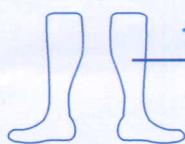

Preto / Branco

Jogador de linha

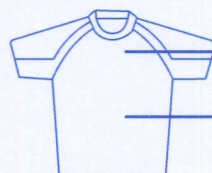

Amarela / Amarela



Jornata

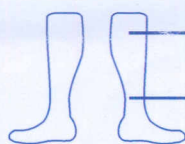

Branco

Goleiro

Observação: 1) Junto com o quarto árbitro acompanhei as conferências documentais dos jogadores;

2) As informações sobre as cores dos uniformes seguem o previsto pelo RGC;

3) Recebi a informação do quarto árbitro e/ou Delegado dos horários de ingresso para o início e reinício da partida.

Josenilson Silva Almeida Gomes  
Nome do responsável pela informação

Josenilson  
Assinatura

#### UNIFORME DA EQUIPE B

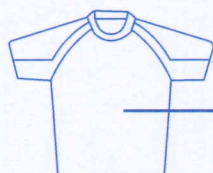

Verde Limão



Verde Limão

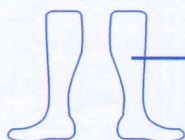

Verde Limão

GOLEIRO

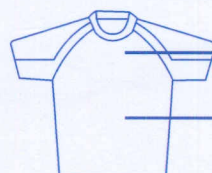

Amarela

Verde



Verde

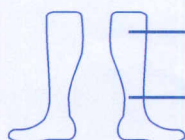

Verde

JOGADOR DE LINHA

Observação: 1) Junto com o quarto árbitro acompanhei as conferências documentais dos jogadores;

2) As informações sobre as cores dos uniformes seguem o previsto pelo RGC;

3) Recebi a informação do quarto árbitro e/ou Delegado dos horários de ingresso para o início e reinício da partida.

Wendry Ricardo O. de Souza  
Nome do responsável pela informação

Assinatura



## MIXTO ESPORTE CLUBE

Fundado em 20 de Maio de 1934  
Filiado à Federação Matogrossense de Futebol - FMF  
CNPJ/MF: 03.483.120/0001-85  
Administração: Walter Udson Fernandes



### SÚMULA DE JOGO

### COPA FMF 2017

MIXTO ESPORTE CLUBE		CUIABÁ ESPORTE CLUBE	
Estádio:	Arena Pantanal	Local:	Cuiabá-MT
Data:	04 de outubro de 2017	Horário:	20:00hs
Arbitro:	Luiz Paulo de Moura Pinheiro	Assistente 1°	João dos Reis Marques
4° Arbitro	Carlos Bruno dos Santos	Assistente 2°	Patrick Tavares

### RELAÇÃO DOS JOGADORES TITULARES

N°	ATLETA	APELIDO	RG	REGISTRO
01	Eduardo Cesar Silva Pereira	Gigante	25468057 SSP-MT	552554
02	Francisco José Barbosa junior	Chico	404978290 SSP-SP	320522
03	Bruno de Souza Silva	Bruno	15969950 SSP-MG	379559
04	Guilherme Eloy de Araújo	Guilherme	23152141 SSP-DF	526748
05	Wilton Junior Barros Medeiros	Wilton	0010580 SSP-RO	408099
06	Nalberth Gusmão Lino da Silva	Nalberth	19063903 SSP-MT	352591
07	Kaue Gustavo Pereira de Oliveira	Kaue	37329881 SSP-SP	551278
08	Leiker Santos Correa de Moraes	Leiker	435306248 SSP-SP	454215
09	Itallo Gomes Mazzardo	Itallo	5918829 SSP-PA	313526
10	Felipe Savio de Moraes Oliveira	Felipe Moraes	22576932 SSP-PR	389848
11	Nilson Junior Santos da Silva	Juninho	25372076 SSP-MT	551713

### RELAÇÃO DOS JOGADORES SUPLENTE

N°	ATLETA	APELIDO	RG	CBF
12	Brayankzito Nna Nyereugo Uzoukwu	Brayan	36360270-7 SSP-SP	350991
13	Matheus Ribeiro de Arruda Moura	Matheus Bujica	573235958 SSP-ES	432921
14	Sávio Gabriel das Neves Curado	Sávio	21911770 SSP-MT	551278
15	Kaio Cesar Gomes Dias de Araújo	Kaio	7441924 SDS-PE	350316
16	Alyson Matheus Soares de Souza	Alyson	21861161 SSP-MT	553052
17	Wallisson Pires Soares	Nenê	26592479 SSP-MT	587098
18	Helberth Lucas Carvalho de Paula	Helberth	2204724-7 SSP-MT	458948
19	Raphael Matheus dos Santos Reis Mendes	Raphael	23164883 SSP-MT	432467

COMPOSIÇÃO	NOME	RG
Técnico	Cleverson dos Santos Oliveira	CREF - 005022-G/MT
Preparador físico	Joalenilson da Silva Moreira Gomes	RG: 12237183-1 SSP-MT
Preparador de goleiro	Júlio Cesar do Nascimento	RG: 89983119
Médico	Dr. Luiz Alberto Mariano	CRM-MT 1774
Massagista	Douglas Braz do Nascimento	RG: 487738-1

CAPITÃO DA EQUIPE:

*Kaue Gustavo Pereira de Oliveira*  
KAUE GUSTAVO PEREIRA DE OLIVEIRA

Legenda:  Sub-23 Profissionais  Sub-21 Profissionais  Sub-21 Amadores



# COPA FMF 2017



**JOGO – Mixto x Cuiabá – 2º jogo – 1ª fase**  
**DATA: 04/10/2017 – 20H – ARENA PANTANAL**  
**CUIABÁ ESPORTE CLUBE**

<b>TITULARES - NOMES</b>	<b>Nº</b>	<b>APELIDO</b>	<b>DOCUMENTO</b>	<b>Nº CBF</b>
JOSE CARLOS MIRADA	1	ZÉ CARLOS *	5986145 SSPSP	366358
THIAGO ENNES MOREIRA	2	THIAGO ENNES	279614309 DICRJ	320016
MATHEUS ERNANDES AMORIM ROCHA	3	MATHEUS	2008637836 SSPMT	508174
LUCAS MATHEUS B. DE QUEIROZ	4	LUCÃO	2844407-8 SSPMT	531914
IGOR MORAES MARTINS	5	IGOR	2097801-1 SSPMT	424713
VINICIUS MATHEUS SANTOS SILVA	6	VINICIUS MATHEUS	2159453-8 SSPMT	374003
JESUELTON PROENÇA DE LIMA	7	HELTINHO	2147576-8 SSPMT	393701
TIAGO GUSTAVO ETGES	8	TIAGO ETGES	1113323149 SSPMT	298801
CLEBERSON DA SILVA TORIANI	9	CLEBERSON TIARINHA	612237628SSPMT	389007
VINICIUS VARGAS DOS SANTOS	10	VINICIUS VARGAS	486791701 SSPSP	445787
DOUGLAS VINICIOS AMORIM DE SA	11	DOUGLAS	2148209 8 SSPMT	394149

<b>SUPLENTE - NOMES</b>	<b>Nº</b>	<b>APELIDO</b>	<b>DOCUMENTO</b>	<b>Nº CBF</b>
JOÃO PEDRO OLIVEIRA QUEIROZ DE CAMPOS	12	JOÃO PEDRO	26691256 SSPMT	513633
ERICKSON DA CRUZ SANTANA	13	ERICKSON	25987925 SSPMT	451190
BRUNO JUNIOR MARTINS	14	BRUNO	20330375 SSPMT	500833
DAYCON FABRICIO CANDIALI SILVA	15	DAYCON	22781382 SSPMT	442558
GABRIEL LUCAS ALMEIDA ORRO	16	GABRIEL ORRO	21446946 SSPMT	431769
LUÍS FERNANDO DO ESPÍRITO SANTO	17	LUÍS FERNANDO	589832839 SSPSP	433272
LUCAS EMMANUEL PAULINO	18	LUCAS	128353526 SSPPR	522577
JONATHAN WILLIAN DE DEUS SANTIAGO	19	JONATHAN	2882600027/MT	590906
MARCELO HENRIQUE PEREIRA	20	MARCELO	20870051 SSPMT	521487
ALBERT LUCAS SANTOS LACERDA	21	ALBERT	26451468 SSPMT	521222

ASS. CAPITÃO:

*Jose Carlos Mirada*

#### COMISSÃO TÉCNICA E DIRETORIA

EDUARDO HENRIQUE FERREIRA – TÉCNICO	EDUARDO HENRIQUE	1442G CREF
HUGO DA SILVA ALCANTARA – Auxiliar-técnico	HUGO ALCANTARA	02806576 SSPMT
EDNO FERRAZ DE SOUZA – Preparador Físico	EDNO FERRAZ	CREF 002577-G/MT
DR. JOSÉ SILVEIRA – Médico	DR. JOSÉ SILVEIRA	CRM 3341 MT
IDEVAN DE JESUS – Massoterapeuta	IDEVAN	1060411-1 SSPMT
MAXMINIO MONTRESOR – Preparador Goleiros	MAX	10440720 SSPMT
MARCOS VINICIUS HANEIKO – Supervisor de Futebol	MARCOS TIFU	09492674 SSPMT

**JOSÉ RENATO – Diretor-Executivo / ALESSANDRO DRESCH – Presidente**

HEPTA-CAMPEÃO MATOGROSSENSE DE FUTEBOL PROFISSIONAL

2003\*2004\*\*2011\*\*\*2013\*\*\*\*2014\*\*\*\*\*2015\*\*\*\*\*2017\*\*\*\*\*

CAMPEÃO DA COPA VERDE 2015\*

Rodovia BR 364- Km 403,2 – s/nº - Distrito industrial – Cuiabá-MT

Telefax: (65)3667-6706 – CEP 78088-800 / e-mail: cuiabaesportecolube@gmail.com