



FEDERAÇÃO MATO-GROSSENSE DE FUTEBOL

FUNDADA EM 26 DE MAIO DE 1942
Filiada à Confederação Brasileira de Futebol
ADMINISTRAÇÃO: ARON DRESCH

FMF/Protocolo: 275
Data 19/02/2018
Assinatura 14:09 hrs

SÚMULA E RELATÓRIO DA PARTIDA

FICHA TÉCNICA			
Campeonato:	MATO GROSSENSE DE FUTEBOL PROFISIONAL MARTINELO		Rodada: 7ª
Jogo:	SINOP F.C. X POCONÉ E.C.		
Data:	17/02/2018	Horário:	20:00
Estádio:	GIGANTE DO NORTE		UF: MT

EQUIPE DE ARBITRAGEM			
FUNÇÃO:	NOME COMPLETO	CAT.	UF
Árbitro:	FÉLIX ESPÍNDOLA DUTRA	FMF	MT
Árbitro Assistente 1:	JOADIR LEITE PIMENTA	FMF	MT
Árbitro Assistente 2:	MARIA CAROLINE RODRIGUES DA SILVA	FMF	MT
Quarto Árbitro:	DANILO ALMEIDA DE LIMA	FMF	MT
Árbitro Assistente Reserva:			
Delegado Local:	JAIMÉ DAMÁSIO DE ARLUDA		

CRONOLOGIA					
EQUIPE A			EQUIPE B		
Entrada no 1º tempo:	19:57		Entrada no 1º tempo:	19:55	
Entrada no 2º tempo:	20:58		Entrada no 2º tempo:	20:58	
Início do 1º tempo:	20:00	Término do 1º tempo:	20:46	Resultado 1º tempo:	01 X 00
Início do 2º tempo:	21:01	Término do 2º tempo:	21:54	Resultado 2º tempo:	02 X 00
Acréscimo 1º Tempo:	1'	Acréscimo 2º tempo:	8'	Tiro do ponto penal:	— X —

Informar o motivo dos acréscimos e atrasos: ACRESCI 1' T1 e 8' T2 DEVIDO A SUBSTITUICOES E AO ATENDIMENTO EM CAMPO DE UM ATLETA QUE PRECISOU SER REMOVIDO DE AMBULANCIA.

RELAÇÃO DOS ATLETAS

Deverá atender os requisitos dos artigos 68º e 69º do Regulamento Geral das Competições 2016.

GOLS					
TEMPO	1T / 2T	Nº	TIPO	NOME DO ATLETA	EQUIPE
22'	1T	9	NR	JOSÉ JOSEMILDO M. ARAUJO	SINOP F.C.
16'	2T	9	NR	JOSÉ JOSEMILDO M. ARAUJO	SINOP F.C.
45'	2T	17	NR	KARTEJEANELO BARBOSA DE ARLUDA	SINOP F.C.

SINOP 03 X 00 POCONÉ

CARTÕES AMARELOS

TEMPO	1T/2T	Nº		EQUIPE	CP
17'	2T	5	JHONATAN MARTINS DA CUNHA	SINOP AI	
			CD(13): DALUMA ENTRADA CONTRA UM ADVERSÁRIO DE MANEIRA TEMERÁRIA.		
			CD(): _____		
			CD(): _____		
			CD(): _____		
			CD(): _____		
			CD(): _____		
			CD(): _____		
			CD(): _____		
			CD(): _____		

(*) Observações referentes aos códigos: CP: Código principal do CA conforme tipificações definidas pelas regras do jogo.
 CD: Código detalhado: Quando necessário, o árbitro deverá inserir o CD e expor os motivos do CA. Vide Exemplos nas páginas 5 e 6

EXPULSÕES E/OU INCIDENTES, CONDUTAS, SERVIÇOS E OUTROS

Ocorrendo expulsões de jogadores relatar na mesma ordem utilizada para advertências, ou seja, período (1T/2T), minutos, código da expulsão, nº do jogador, equipe e os motivos. A descrição deve ser objetiva e os motivos expostos de forma clara. Outras anormalidades deve ser mencionadas, tais como: estado das instalações (árbitros e jogadores), gramado, iluminação, conduta dos jogadores, integrantes das comissões técnicas, atuação dos gandulas, do público, policiamento, serviço médico, inclusive ambulância, segurança. Informar quando não ocorrer pagamento das despesas da arbitragem e outros fatos dignos de registros. Se houver necessidade de complementar este relatório elaborar documento adicional e enviar como anexo.

- POLICIAMENTO - CMT CBDM ELIAS + EFETIVO 4 PMS.
 - GRAMADO - BOM, INSTALAÇÕES - BOAS,
 ILUMINAÇÃO - BOA, GANDULAS - BOM TRABALHO, COMISSÃO
 TÉCNICA - BOA CONDUTA, ATLETAS - BOA CONDUTA, EQUIPE
 MÉDICA - DRA MIRIAM CASTRO CEM 3552/MT + 2 AMBULÂNCIAS
 COMPLETAS + 01 ENFERMEIRA.

ASSINATURAS

Cidade: SINOP MT Data: 17/02/2018 Árbitro: [Assinatura]
 AA1: [Assinatura] AA2: Maria Luísa R. da Silva Inspetor: _____
 4º Ar: [Assinatura] Del. Local: [Assinatura]



FEDERAÇÃO MATO-GROSSENSE DE FUTEBOL

FUNDADA EM 26 DE MAIO DE 1942

Filiada à Confederação Brasileira de Futebol

ADMINISTRAÇÃO: ARON DRESCH

COMUNICAÇÕES GERAIS

(HORÁRIOS, SUBSTITUIÇÕES E PENALIDADES)

FICHA TÉCNICA				
Campeonato:	MATOGROSSENSE DE FUTEBOL PROFISSIONAL MARTINELLO		Rodada:	7ª
Jogo:	SINOP F.C.	X	POCONE E.C.	
Data:	17/02/2018	Horário:	20:00	
Estádio:	GIGANTE DO NORTE		UF:	MT

CRONOLOGIA			
EQUIPE A		EQUIPE B	
Entrada no 1º tempo:	19:57	Entrada no 1º tempo:	19:55
Entrada no 2º tempo:	20:58	Entrada no 2º tempo:	20:58
Início do 1º tempo:	20:00	Término do 1º tempo:	20:46
Início do 2º tempo:	21:01	Término do 2º tempo:	21:54
Acréscimo 1º Tempo:	1'	Acréscimo 2º tempo:	8'
		Resultado 1º tempo:	01 X 00
		Resultado 2º tempo:	02 X 00
		Tiro do ponto penal:	— X —

Informar o motivo dos acréscimos e atrasos: **ACRESCI 1' T1 e 8' T2, DEVIDO A SUBSTITUIÇÕES E AO ATENDIMENTO DE UM ATLETA EM CAMPO QUE PRECISOU SER REMOVIDO DE AMBULÂNCIA.**

SUBSTITUIÇÕES				
TEMPO	1T/2T	EQUIPE	ENTROU	SAIU
23'	1T	POCONE E.C.	14	5
21'	2T	POCONE E.C.	19	3
28'	2T	POCONE E.C.	16	9
37'	2T	SINOP F.C.	17/13	9/3
45'	2T	SINOP F.C.	8/21	8

JOGADORES ADVERTIDOS COM CARTÃO AMARELO E/OU EXPULSOS (ORDEM CRONOLÓGICA)									
Nº	Nome dos Jogadores	CA	CV		Nº	Nome dos Jogadores	CA	CV	
			2º CA	CVD				2º CA	CVD
5	JHONATAN M. DACUNHA	X							
SINOP 03 X 00 POCONE									

CA (cartão amarelo); CV (cartão vermelho); 2º CA (segundo cartão amarelo); CVD (cartão vermelho direto); Situações possíveis (colocar "X" nos espaços correspondentes); a) somente cartão amarelo = "x" em CA; b) expulsão por 2º CA = "x" CA e "x" em 2º CA; c) expulsão direta = "x" em CVD; e d) cartão amarelo seguido de expulsão direta = "x" em CA e "x" em CVD.

ASSINATURAS

Capitão da Equipe A

Árbitro

Capitão da Equipe B

1ª Via CBF

2ª Via Federação Local

3ª Via Equipe A

4ª Via Equipe B

5ª Via Árbitro



FEDERAÇÃO MATO-GROSSENSE DE FUTEBOL

FUNDADA EM 26 DE MAIO DE 1942

Filiada à Confederação Brasileira de Futebol

ADMINISTRAÇÃO: ARON DRESCH

SÚMULA E RELATÓRIO DA PARTIDA

Campeonato:	MATOGROSSENSE DE FUTEBOL PROFISSIONAL MARTINELLO	Rodada:	7ª
Jogo:	SINOP F.C. X DOCONÉ E.C.		
Data:	17/02/2018	Horário:	20:00
Estádio:	GIGANTE DO NORTE	UF:	MT

INFORMAÇÕES SOBRE OS UNIFORMES

UNIFORME DA EQUIPE DE ARBITRAGEM

Camisa:	PRETA	Bermuda:	PRETA	Meiões:	PRETA
---------	-------	----------	-------	---------	-------

UNIFORME DA EQUIPE A

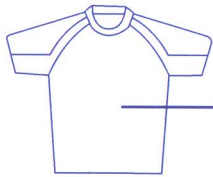

AZUL CLARO

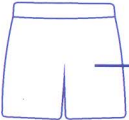

PRETO

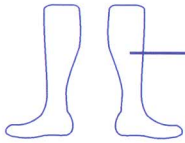

BRANCO

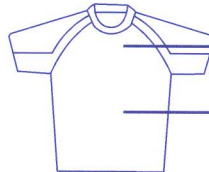

BRANCO

AZUL

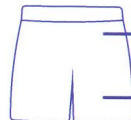

BRANCO

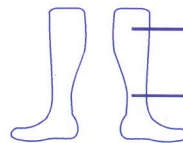

AZUL ESCURO

- Observação: 1) Junto com o quarto árbitro acompanhei as conferências documentais dos jogadores;
2) As informações sobre as cores dos uniformes seguem o previsto pelo RGC;
3) Recebi a informação do quarto árbitro e/ou Delegado dos horários de ingresso para o início e reinício da partida.

JHONATAN SANTOS

Nome do responsável pela informação

Jhonatan Santos

Assinatura

UNIFORME DA EQUIPE B

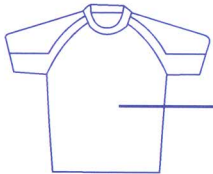

VERDES

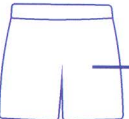

VERDES

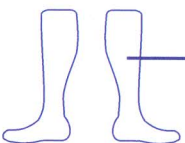

GOLEIRO

PRETA



AZUL

AMARELO



AMARELO

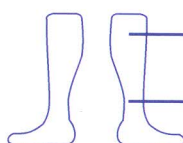

AZUL CLARO

JOGADOR DE LINHA

- Observação: 1) Junto com o quarto árbitro acompanhei as conferências documentais dos jogadores;
2) As informações sobre as cores dos uniformes seguem o previsto pelo RGC;
3) Recebi a informação do quarto árbitro e/ou Delegado dos horários de ingresso para o início e reinício da partida.

WILVARDO NUNES

Nome do responsável pela informação

W. Nunes

Assinatura



SINOP FUTEBOL CLUBE



TRICAMPEÃO MATO - GROSSENSE
1990 - 1998 - 1999

SÚMULA DE JOGO

CAMPEONATO MATO - GROSSENSE MARTINELLO 2018

SINOP F.C.		X	POCONE ESPORTE CLUBE		
DATA	17/02/2017	HORA	20:00	ESTÁDIO	GIGANTE DO NORTE

ARBITRAGEM -		LOCAL
ÁRBITRO	FELIX DUTRA	LUCAS DO RIO VERDE
ASSISTENTE 1	JOADIR PIMENTA	SORRISO
ASSISTENTE 2	MARIA CAROLINA	LUCAS DO RIO VERDE
QUARTO ÁRBITRO	DANILO ALVES	LUCAS DO RIO VERDE

ESCALAÇÃO INICIAL				
Nº	NOME	APELIDO	REGISTRO	DOCUMENTO
1	JOSINALDO FERNANDES DA SILVA	NALDO	179.219	271809220048
2	EVERTON SILVA DE CASTRO	EVERTON	367.072	2005010359623
3	TAYRON FELIPE ROSA	TAYRON	298.585	6639689
4	WADSON ARAUJO CARMO MARTINS	WADSON	299.500	14410588
5	JHONATAN MARTINS DA CUNHA	DUDA	185.071	9397816-1
6	GILMAR LOURENÇO DA SILVA	GILMAR	336.080	31436802-8
7	CLEBERSON DA SILVA TORIANI	TIARINHA	389.007	2349428-0
8 C	JOAO PAULO SENNA	JOAO PAULO	317.927	46300750-5
9	JOSE JOSENILDO M ARAUJO	JUAZEIRO	295.958	2003099070214
10	JOAO BATISTA COSTA FILHO	BATISTA	556.557	102578848
11	GEIDSON SILVA DA SILVA	CABRALZINHO	359.355	5843377

SUPLENTES				
Nº	NOME	APELIDO	REGISTRO	DOCUMENTO
12	FERNADO JUNIOR PEREIRA DA SILVA	FERNANDO	178.297	811885980
13	CRISTIAN LUCCA	LUCCA	304.694	6097766304
14	HITALO ROGERIO COELHO DA SILVA	HITALO	291.704	99001073140
15	WANDERSON DOURADO QUEIROZ	DOURADO	367.348	4823312
16	JEFERSON PEREIRA VIEIRA	MARANHENSE	179.493	019520172002-0
17	KARTEJEANEO BARBOSA DE ARRUDA	KATE	304.345	2007354194-4
18	ANDERSON GABRIEL CAJANO	CAJANO	333.861	490270451
19	FERNANDO KAIAN ANASTACIO	FERNANDINHO	502.480	6122376285
20	WANDER PEREIRA MARTINS	WANDER	309.725	243725934
21	JACIO MARCOS DE JESUS	JACIO	190.493	458013845

COMISSÃO TÉCNICA			
FUNÇÃO	NOME	APELIDO	DOCUMENTO
TREINADOR	PAULO FOIANE	FOIANE	5334079-2
AUX TENICO	<i>A.O.</i> EDUARDO SILVA SALES	EDU SILVA	1006492380
PREP. FISICO	DANTE LUIZ PEREIRA	DANTE	<i>REF. 016970-693021690</i> PR ✓
MASSOTERAPEUTA	REINALDO BELO DA SILVA	BELO	5356184-5
PREP. GOLEIRO	SUSPENSO	SUSPENSO	SUSPENSO
GERENTE FUTEBOL	MARCO AZEVEDO	MARQUINHO	13108697

CAPITAO **JOAO PAULO SENNA N 08** ASSINATURA *João Paulo Senna*

PREP. GOLEIRO - WILLIAN GABRIEL MASSAVY DE CARVALHO RG - 707869-2 U

POCONÉ ESPORTE CLUBE



Filiado à Federação Matogrossense de Futebol
 FUNDADA EM 05 DE MARÇO DE 2012
 Rua Antônio João, 312 – Centro – CEP 78.175-000 – Poconé/MT - CNPJ:
 15.182.866/0001-38

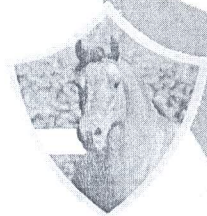

CAMPEONATO MATOGROSSENSE DE FUTEBOL 2018 -
JOGO: SINOP FUTEBOL CLUBE X POCONÉ ESPORTE CLUBE
LOCAL: ESTADIO MUNICIPAL: GIGANTÃO DO NORTE – SINOP - MT
DATA: 17/02/2018 – SÁBADO - HORARIO – 20:00 HS (LOCAL)

	TITULARES	APELIDO	RG	CBF
01	Bruno Henrique Mingotti	MINGOTTI	49.035.556-SP	334.193 ✓
02	Wesley Aguiar Pereira	MARANHÃO	040134652010-3	402.881 ✓
03	Fernando Nascimento Neves	FERNANDO	21.982.077-6 -RJ	372.114 ✓
04	Fabiano Celso dos Santos	FABIANO	47.928.208-0 -SP	190.991 ✓
05	Wesley Ribeiro Galvão	NENO	40.049.933-SP	423.450 40.049.933-2 ✓
06	Renan Felipe Bueno	RENAN	54.057.603-7 -SP	554.721 ✓
07	Werley Pacheco de Oliveira	WERLEY	25575892-2 - RJ	307.254 ✓
08	Raphael Ramos Basso	RAFINHA	44.666.679-8 -SP	331.756 ✓
09	Everton Cassino de Campos	ECHAPORÁ	48.815.915-5 - SP	525.975 ✓
10	Diego Henrique Pachega de Souza	DIEGO SOUZA	48.136.288-5 - SP	316.190 ✓
11	Valdeir Gomes de Pinho	VALDEIR	56.320.638-X - SP	322.740 ✓
	SUPLENTES	SUPLENTES	RG	CBF
12	Renan Machado da Silva	RENAN SILVA	2201496-9	395.713 ✓
13	Marcos Paulo Vargas Moreira	M. PAULO	27251218-7 - RJ	430.639 ✓
14	Stevys Claudino Lippa	STEVYS	35.431.500-6 - SP	299.201 ✓
15	Luan Jefferson Braz dos Santos	LUAN	3014741-7 - AL	303.853 ✓
16	Alex Aparecido Souza Alcântara	NEGUEBA	2783093-4 - MS	550.674 ✓
17	Hugo Henrique da Silva	HUGO	42.209.466-9-SP	384.234 44209466-8 ✓
18	Vitor Guilherme de Souza	VITOR PAULISTA	50.280.397-6 - SP	352.157 ✓
19				
20				
21				

RELAÇÃO NOMINAL DA EQUIPE

	COMISSÃO TÉCNICA	DOC.	N.
PRESIDENTE	ORIVALDO NUNES RONDON	RG	0395976-9 - MT ✓
TÉCNICO	JOSÉ C. BARROS MACENA	RG	20.618.095 - SP ✓
PREP. FISICO	RICARDO DE CAMPOS RODRIGUES	CREF	004669-G/MT ✓
AUX. TÉCNICO	LUCAS SILVA DOS SANTOS	RG	001741296 - MS ✓
MASSAGISTA	VANILSON DE MORAES CUNHA	RG	1451355-2 - MT ✓

Aux ttc: MARCOS PAULO VARGAS MOREIRA RG 27251218-7 RJ

CAPITÃO: Fabiano
 04- FABIANO CELSO DOS SANTOS

100% PURO SANGUE PANTANEIRO!