



# FEDERAÇÃO MATO-GROSSENSE DE FUTEBOL

FUNDADA EM 26 DE MAIO DE 1942

Filiada à Confederação Brasileira de Futebol

ADMINISTRAÇÃO: ARON DRESCH

FMF/Protocolo: 1088  
 Data 25/09/2017  
 Realização 15:36 hrs

## SÚMULA E RELATÓRIO DA PARTIDA

FICHA TÉCNICA					
Campeonato:	<u>Lopa FMF</u>			Rodada:	<u>2º</u>
Jogo:	<u>Lauridense</u>	X	<u>União</u>		
Data:	<u>24/09/2017</u>	Horário:	<u>18:00</u>		
Estádio:	<u>Passo das Emas</u>			UF:	<u>MT</u>

EQUIPE DE ARBITRAGEM			
FUNÇÃO:	NOME COMPLETO	CAT.	UF
Árbitro:	<u>Rodrigo da Fonseca Silva</u>	<u>CBF</u>	<u>MT</u>
Árbitro Assistente 1:	<u>Eduardo Teodoro Rodrigues</u>	<u>CBF</u>	<u>MT</u>
Árbitro Assistente 2:	<u>Geovânio Lima da Silva</u>	<u>FMF</u>	<u>MT</u>
Quarto Árbitro:	<u>Felix Espindola Dutra</u>	<u>FMF</u>	<u>MT</u>
Árbitro Assistente Reserva:			
Delegado Local:	<u>Laurentino Felix Milhomem</u>	<u>FMF</u>	<u>MT</u>

CRONOLOGIA					
EQUIPE A			EQUIPE B		
Entrada no 1º tempo:	<u>17:52</u>		Entrada no 1º tempo:	<u>17:52</u>	
Entrada no 2º tempo:	<u>18:59</u>		Entrada no 2º tempo:	<u>18:59</u>	
Início do 1º tempo:	<u>18:00</u>	Término do 1º tempo:	<u>18:46</u>	Resultado 1º tempo:	<u>00 x 01</u>
Início do 2º tempo:	<u>19:01</u>	Término do 2º tempo:	<u>19:50</u>	Resultado 2º tempo:	<u>01 x 03</u>
Acréscimo 1º Tempo:	<u>01 min</u>	Acréscimo 2º tempo:	<u>04 min</u>	Tiro do ponto penal:	<u>— x —</u>

Informar o motivo dos acréscimos e atrasos: para repor tempo gasto com retirada de jogadores, substituições e paralizações devidas.

RELAÇÃO DOS ATLETAS
Deverá atender os requisitos dos artigos 68º e 69º do Regulamento Geral das Competições 2016.

GOLS					
TEMPO	1T / 2T	Nº	TIPO	NOME DO ATLETA	EQUIPE
<u>22</u>	<u>1T</u>	<u>10</u>	<u>NR</u>	<u>Pedro Augusto Araujo Pinheiro</u>	<u>União</u>
<u>09</u>	<u>2T</u>	<u>09</u>	<u>NR</u>	<u>Ricardo Verza de Souza</u>	<u>União</u>
<u>33</u>	<u>2T</u>	<u>08</u>	<u>P</u>	<u>Erik Roberto Silva do Nascimento</u>	<u>Lauridense</u>
<u>42</u>	<u>2T</u>	<u>09</u>	<u>NR</u>	<u>Ricardo Verza de Souza</u>	<u>União</u>

NR - Gor Normal C - Gol contra F - Gol de falta P - Gol de pênalti



# FEDERAÇÃO MATO-GROSSENSE DE FUTEBOL

FUNDADA EM 26 DE MAIO DE 1942

Filiada à Confederação Brasileira de Futebol

ADMINISTRAÇÃO: ARON DRESCH

## COMUNICAÇÕES GERAIS

(HORÁRIOS, SUBSTITUIÇÕES E PENALIDADES)

FICHA TÉCNICA					
Campeonato:	Copa FMF			Rodada:	2 <sup>o</sup>
Jogo:	Luverdense (01) X (03) União				
Data:	24/09/2017	Horário:	18:00		
Estádio:	Passo das Emas			UF:	MT

CRONOLOGIA					
EQUIPE A			EQUIPE B		
Entrada no 1º tempo:	17:52		Entrada no 1º tempo:	17:52	
Entrada no 2º tempo:	18:59		Entrada no 2º tempo:	18:59	
Início do 1º tempo:	18:00	Término do 1º tempo:	18:46	Resultado 1º tempo:	00 X 01
Início do 2º tempo:	19:01	Término do 2º tempo:	19:50	Resultado 2º tempo:	01 X 03
Acréscimo 1º Tempo:	01 min.	Acréscimo 2º tempo:	09 min	Tiro do ponto penal:	X
Informar o motivo dos acréscimos e atrasos: <i>Para repor tempo gasto com retirada de jogadores, substituições e paralizações devidas.</i>					

SUBSTITUIÇÕES					
TEMPO	1T/2T	EQUIPE	ENTROU	SAIU	
Intervalo	—	Luverdense	18	09	
16	2T	Luverdense	15	10	
32	2T	Luverdense	17	05	
13	2T	União	14		03
25	2T	União	18		07
38	2T	União	13		06

JOGADORES ADVERTIDOS COM CARTÃO AMARELO E/OU EXPULSOS (ORDEM CRONOLÓGICA)									
Nº	Nome dos Jogadores	CA	CV		Nº	Nome dos Jogadores	CA	CV	
			2º CA	CVD				2º CA	CVD
05	Emmani L. Machado	X			09	Ricardo V. de Souza	X		
10	Eulânio E. M. Abrantes	X			18	Raando L. Silva	X		
18	Kenneder W. S. A. Prates	X							

CA (cartão amarelo); CV (cartão vermelho); 2º CA (segundo cartão amarelo); CVD (cartão vermelho direto); Situações possíveis (colocar "X" nos espaços correspondentes); a) somente cartão amarelo = "x" em CA; b) expulsão por 2º CA = "x" CA e "x" em 2º CA; c) expulsão direta = "x" em CVD; e d) cartão amarelo seguido de expulsão direta = "x" em CA e "x" em CVD.

### ASSINATURAS

*Emmani*  
Capitão da Equipe A

*Rodrigo Fonseca*  
Árbitro

*Raando Silva*  
Capitão da Equipe B

1ª Via CBF

2ª Via Federação Local

3ª Via Equipe A

4ª Via Equipe B

5ª Via Árbitro

**CARTÕES AMARELOS**

TEMPO	1T/2T	Nº		EQUIPE	CP
30	1T	05	Emmani Lattani Machado	Lauridense	
			CD( ): Reclamar com palavras discordando da decisão do árbitro.		
45	1T	10	Eulânio Emilio Mendes Abrantes	Lauridense	
			CD( ): Calças adversário temerariamente na disputa da bola		
29	2T	18	Kenneder Wender S. Anudo Prottles	Lauridense	
			CD( ): Cometer falta impedindo ataque promissor do adversário		
41	1T	09	Ricardo Verza de Souza	União	
			CD( ): Retardar o início do jogo, chutando a bola para fora.		
40	2T	18	Leandro Lima Silva	União	
			CD( ): Visar no adversário temerariamente na disputa da bola.		
			CD( ):		
			CD( ):		
			CD( ):		

(\*) Observações referentes aos códigos: CP: Código principal do CA conforme tipificações definidas pelas regras do jogo.  
 CD: Código detalhado: Quando necessário, o árbitro deverá inserir o CD e expor os motivos do CA.  
 Vide Exemplos nas páginas 5 e 6

**EXPULSÕES E/OU INCIDENTES, CONDUTAS, SERVIÇOS E OUTROS**

Ocorrendo expulsões de jogadores relatar na mesma ordem utilizada para advertências, ou seja, período (1T/2T), minutos, código da expulsão, nº do jogador, equipe e os motivos. A descrição deve ser objetiva e os motivos expostos de forma clara. Outras anormalidades deve ser mencionadas, tais como: estado das instalações (árbitros e jogadores), gramado, iluminação, conduta dos jogadores, integrantes das comissões técnicas, atuação dos gandulas, do público, policiamento, serviço médico, inclusive ambulância, segurança. Informar quando não ocorrer pagamento das despesas da arbitragem e outros fatos dignos de registros. Se houver necessidade de complementar este relatório elaborar documento adicional e enviar como anexo.

Vestiário dos árbitros e da equipe União não possuía água nas pias e chuveiros após o jogo. Fato foi relatado pelo Antônio Pessô, técnico da equipe União.

Gramado: Bom Iluminação: Boa

Conduta dos jogadores, comissões técnicas e gandulas foi sem alterações.

Policiamento: Smt. Sargento PM Antônio Carlos com quatro policiais.

Ambulância Completa: Médico Dr. Daniel A. Tortari - CRM 8158

Taxas de arbitragem pagas em dinheiro.

**ASSINATURAS**

Cidade: Lucas do Rio Verde Data: 24/09/2017 Árbitro: Rodrigo Fonseca  
 AA1: Eduardo Pedro Rodrigues AA2: Cristiano Lima Silva Inspetor: \_\_\_\_\_  
 4º Ar: \_\_\_\_\_ Del. Local: Kate L. Lima: \_\_\_\_\_



# FEDERAÇÃO MATO-GROSSENSE DE FUTEBOL

FUNDADA EM 26 DE MAIO DE 1942

Filiada à Confederação Brasileira de Futebol

ADMINISTRAÇÃO: ARON DRESCH

## SÚMULA E RELATÓRIO DA PARTIDA

Campeonato:	Copa FMF	Rodada:	2 <sup>o</sup>
Jogo:	Luberense	x	União
Data:	24/09/2017	Horário:	18h
Estádio:	Passo das Emas	UF:	MT

### INFORMAÇÕES SOBRE OS UNIFORMES

#### UNIFORME DA EQUIPE DE ARBITRAGEM

Camisa:	Amarelo	Bermuda:	Preto	Meiões:	Preto
---------	---------	----------	-------	---------	-------

#### UNIFORME DA EQUIPE A

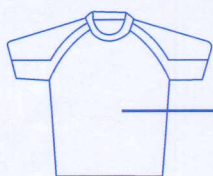

VERDE



VERDE

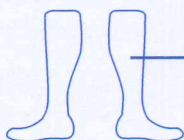

VERDE

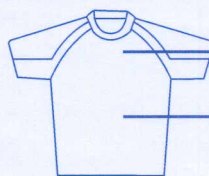

BRANCO

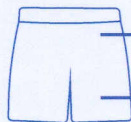

BRANCO

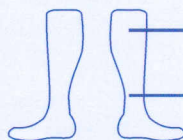

BRANCO

**Observação:** 1) Junto com o quarto árbitro acompanhei as conferências documentais dos jogadores;  
2) As informações sobre as cores dos uniformes seguem o previsto pelo RGC;  
3) Recebi a informação do quarto árbitro e/ou Delegado dos horários de ingresso para o início e reinício da partida.

Felipe Holz Flach

Nome do responsável pela informação

Felipe Holz Flach

Assinatura

#### UNIFORME DA EQUIPE B

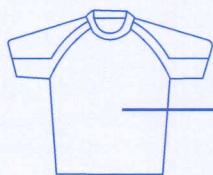

PRETO

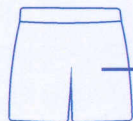

PRETO

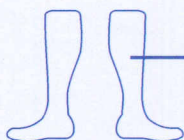

PRETO

GOLEIRO

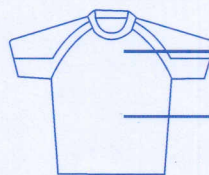

VERMELHO



VERMELHO

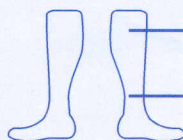

VERMELHO

JOGADOR DE LINHA

**Observação:** 1) Junto com o quarto árbitro acompanhei as conferências documentais dos jogadores;  
2) As informações sobre as cores dos uniformes seguem o previsto pelo RGC;  
3) Recebi a informação do quarto árbitro e/ou Delegado dos horários de ingresso para o início e reinício da partida.

Jean Fernando da S. Costa

Nome do responsável pela informação

Jean F.

Assinatura



# SÚMULA DE JOGO



LUVERDENSE-MT		X		UNIÃO RONDONOPOLIS	
CAMPEONATO	COPA FMF SUB 21				
DATA	24/09/2017	HORA	18H00	ESTÁDIO	PASSO DAS EMAS
CIDADE	LUCAS DO RIO VERDE -MT				

## ARBITRAGEM

ÁRBITRO	RODRIGO DA FONSECA SILVA
ASSISTENTE 1	EDUARDO TEODORO RODRIGUES
ASSISTENTE 2	GEOVANO LIMA DA SILVA
QUARTO ÁRBITRO	FELIX DUTRA

## QUADRO INICIAL

Nº	NOME DO ATLETA	APELIDO	REGISTRO	RG
1	GABRIEL SOARES DE LIMA	GABRIEL	516651	2391292-8
2	LUCAS BARROS AGUIAR	LUCAS	521239	2316791-2
3	RAPHAEL RODRIGUES BORGES	RAFAEL	542573	2491422-3
4	IAGO PINHO DE OLIVEIRA	IAGO	566845	24999306-9
5	ERNANI CATTANI MACHADO (C)	ERNANI	446597	2362748-4
6	CARLOS ALEXANDRE FERREIRA DA SILVA	DANTE	528554	<del>592042510</del> 17550001-MG
7	LUIS FELIPE FIRMINO ANTONIO	CAFÉ	317830	400195057
8	ERIK ROBERTO SILVA DO NASCIMENTO	ERIK	359496	4124827835
9	JHONATA PEREIRA DOS SANTOS	JHONATA	501263	3349294
10	EULANIO EMILIO MENDES ABRANTES	MENDES	455918	<del>6499753</del> 20356195 30-BA
11	RODRIGO NASCIMENTO DE OLIVEIRA LUZ	FUMAÇA	317830	214266777

## SUPLENTES

12	VITOR MIRANDA DA SILVA	MIRANDA	582788	26216871-5
13	RUANN FELIPE CUNHA NASCIMENTO	RUAN	522893	2367044-4
14	DANILO DO AMARANTE DE ALMEIDA	DANILO	451519	536992423
15	GABRIEL HENRIQUE PIERINI	PERINI	509628	52696709-2
16	KESLLEY ALEXANDRE APARECIDO NEVES	KESLLEY	532028	545106011
17	MICHAEL OLIVEIRA SILVA	MICHAEL	534070	25917498
18	KENNEDER WENDER SANTANA ARRUDA PRATTES	KENEDY	455918	2571460-0

## COMISSÃO TÉCNICA

FUNÇÃO	NOME	DOCUMENTO	APELIDO
TÉCNICO	ODIL SOARES DE MORAES	945794 SSP/MT	ODIL
AUX. TÉCNICO	PEDRO HENRIQUE ARAUJO COELHO	45378107-X	PEDRINHO
PREPARADOR FÍSICO	GUSTAVO IGNACIO DA SILVA	0251625/RS	GUSTAVO
PREPARADOR DE GOLEIROS	FELIPE MELZH FHACH	29217876-20 SSP/MT	FELIPE
MASSAGISTA			
MÉDICO			

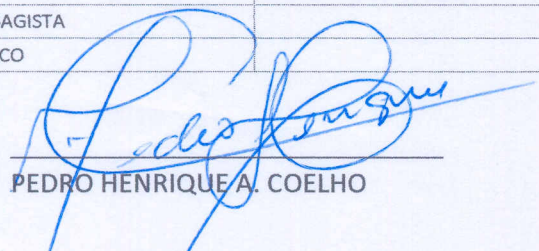
  
PEDRO HENRIQUE A. COELHO

  
N:

©Capitão

 SUB 23    SUB 21 PROFISSIONAIS    SUB 21 AMADORES



UNIÃO ESPORTE CLUBE  
ESCALAÇÃO OFICIAL  
COPA FMF - 24/09/2017  
DEPARTAMENTO DE FUTEBOL PROFISSIONAL



LUVERDENSE X UNIÃO E.C

Nº	TITULARES	CPF	RG	N. CBF
1	MATHEUS VINICIUS MATOS NOGUEIRA	040.120.521-52	4124491673 SSP/RS	415.808
2	RENAN AUGUSTO FORNAZIERO	422.980.058-42	20381970040 SSP/MT	374.617
3	LUCAS DE OLIVEIRA FRANCO	405.917.388-64	50224355-7 SSP/SP	355.269
4	TALLYSSON LUCAS S. DUARTE VASCONCELOS	044.991.541-70	1963287-8 SSP/MT	339.412
5	KAUAN PEREIRA DE AZEVEDO	053.004.911-28	2178051-0 SSP/MT	410.313
6	LUCAS DA SILVA MENDONÇA	052.391.361-30	2170696-4 SSP/MT	374.368
7	EDSON EVANGELISTA DE CARVALHO	063.126.491-48	2304579-5 SSP/MT	437.499
8	JOÃO LUCAS MATIAS PEREIRA	102.290.114-11	3783546 SSP/PB	378036
9	RICARDO VERZA DE SOUZA	005.201.910-13	6104505919 SSP/DI RS	551.655
10	PEDRO AUGUSTO ARAÚJO PINHEIRO	127.342.676-24	MG16165978	421.088
19	VINICIUS GONÇALVES BOFF	053.092.661-00	2311046-5 SSP/MT	410.337
SUPLENTE		APELIDO	RG	
12	THIAGO NEVES NUNES DE JESUS	042.883.031-50	1988878-3 SSP/MT	302.463
13	CAIO DA SILVA TASCHELO	065.274.901.19	1942332-2 SSP/MT	591.215
14	MURILO SOARES DOS SANTOS	059.493.181-96	2186497-7 SSP/MT	427.704
15	MAX CEZAR CASTRO BARBOSA	036.822.801-03	2521799-2 SSP/MT	455.888
16	MARCELO HENRIQUE FERREIRA JUNIOR	054.681.201-51	25884743 SSP/MT	456.887
17	ALYSSON FERREIRA DE ALMEIDA	020.615.771-13	3094129 SSP/DF	458.431
18	LEANDRO LIMA SILVA	354.965.148-19	36515146-4 SSP/SP	374.292
COMISSÃO TÉCNICA				
TÉCNICO: ANTONIO PESSO ROMEIRO JUNIOR RG: 34788824 SSP/SP				
PREP. FÍSICO: MARCELO FROEDER CREF: 058936 - G/SP				
MASSOTERAPEUTA: CLAUDIO FELIX DOS SANTOS - RG: 295063166 SSP/RJ				
PREP. DE GOLEIRO: ADIELSON RODRIGUES SOARES - RG: 37175112-3 SSP/SP				
MORDOMO: JEAN FERNANDO DA SILVA COSTA -RG 2351707 -7 SSP/MT				
GERENTE DE FUTEBOL: RONALDO ORTEGA - RG: 275458520 SSP/SP				
PRESIDENTE: EDICARLOS OLEGINI RG: 1134870-4 SSP/MT				

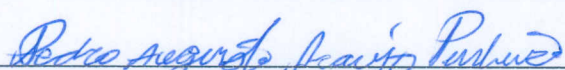
  
CAPITÃO

  
REPRESENTANTE