



# FEDERAÇÃO MATO-GROSSENSE DE FUTEBOL

FUNDADA EM 26 DE MAIO DE 1942  
 Filiada à Confederação Brasileira de Futebol  
 ADMINISTRAÇÃO: ARON DRESCH

FMF/Protocolo: 4259  
 Data: 09/10/2017  
 Assinado: 14:59 hrs

## SÚMULA E RELATÓRIO DA PARTIDA

### FICHA TÉCNICA

Campeonato:	Copa FMF sub-21 2017	Rodada:	04
Jogo:	União Esporte Clube x União: Esporte Clube		
Data:	08/10/2017	Horário:	18h00 min
Estádio:	Ruthero Lopes	UF:	MT

### EQUIPE DE ARBITRAGEM

FUNÇÃO:	NOME COMPLETO	CAT.	UF
Árbitro:	Renando Rorizotto	FMF	MT
Árbitro Assistente 1:	Douglas H. Adili	FMF	MT
Árbitro Assistente 2:	Dionísio Kerreiro Lima	FMF	MT
Quarto Árbitro:	Dívio A. Loureiro de Lima	FMF	MT
Árbitro Assistente Reserva:			
Delegado Local:	Rourentino milhomens	FMF	MT

### CRONOLOGIA

EQUIPE A		EQUIPE B			
Entrada no 1º tempo:	17:55	Entrada no 1º tempo:	17:56		
Entrada no 2º tempo:	18:59	Entrada no 2º tempo:	18:58		
Início do 1º tempo:	18:00	Término do 1º tempo:	18:46	Resultado 1º tempo:	00 X 01
Início do 2º tempo:	19:03	Término do 2º tempo:	19:50	Resultado 2º tempo:	01 X 01
Acréscimo 1º Tempo:	01	Acréscimo 2º tempo:	04	Tiro do ponto penal:	— X —

Informar o motivo dos acréscimos e atrasos: Acréscimo 03 min no 1º T e 04 min no 2º T,  
por substituições e entrada da mesa.

TIPO	TEMPO	DESCRIÇÃO
NR	17:55	Entrada no 1º tempo
NR	18:59	Entrada no 2º tempo
NR	18:00	Início do 1º tempo
NR	18:46	Término do 1º tempo
NR	19:03	Início do 2º tempo
NR	19:50	Término do 2º tempo
NR	18:00	Início do 1º tempo
NR	19:03	Início do 2º tempo
NR	18:46	Término do 1º tempo
NR	19:50	Término do 2º tempo

### RELAÇÃO DOS ATLETAS

Deverá atender os requisitos dos artigos 68º e 69º do Regulamento Geral das Competições 2016.

### GOLS

TEMPO	1T / 2T	Nº	TIPO	NOME DO ATLETA	EQUIPE
39'	1T	11	NR	Douglas Vinicius Amorim de Sa	CUIABA EC
33'	2T	18	NR	Alysson Kerreiro da Silva	UNIAO EC

NR - Gor Normal C - Gol contra F - Gol de falta P - Gol de pênalti

CARTÕES AMARELOS

TEMPO	1T/2T	Nº		EQUIPE	CP
06'	2T	06	Lucas do Silva mendonca	JUIAO	AL
			CD( ): Empurrar um adversario de maneira temeraria fora de disputa.		
33'	1T	04	bruno Junior martins	COIABA	AL
			CD( ): cometer uma falta tatica para impedir ataque promissor.		
06'	2T	08	Tiago Gustavo Etges	COIABA	AL
			CD( ): Empurrar um adversario de maneira temeraria fora do disputa.		
25'	2T	10	Linicius Borges dos Santos	CUIBA	AL
			CD( ): segurar um adversario por motivo tatico.		
-	-	-	" " " " " "		
			CD( ):		
-	-				
			CD( ):		
			CD( ):		
			CD( ):		

(\*) Observações referentes aos códigos: CP: Código principal do CA conforme tipificações definidas pelas regras do jogo.  
 CD: Código detalhado: Quando necessário, o árbitro deverá inserir o CD e expor os motivos do CA.  
 Vide Exemplos nas páginas 5 e 6

EXPULSÕES E/OU INCIDENTES, CONDUTAS, SERVIÇOS E OUTROS

Ocorrendo expulsões de jogadores relatar na mesma ordem utilizada para advertências, ou seja, período (1T/2T), minutos, código da expulsão, nº do jogador, equipe e os motivos. A descrição deve ser objetiva e os motivos expostos de forma clara. Outra anormalidades deve ser mencionadas, tais como: estado das instalações (árbitros e jogadores), gramado, iluminação, conduta dos jogadores, integrantes das comissões técnicas, atuação dos gandulas, do público, policiamento, serviço médico, inclusive ambulância, segurança. Informar quando não ocorrer pagamento das despesas da arbitragem e outros fatos dignos de registros. Se houver necessidade de complementar este relatório elaborar documento adicional e enviar como anexo.

Estado das instalações: bem.  
 Gramado: bem  
 iluminação: boa.  
 Conduta dos jogadores: boa, exceto Advertidos.  
 Comissão técnico: boa.  
 Gandulas: boa.  
 Público: bem  
 Policiamento: 3º sargento nove 1º equipe do. Perco. tatica.  
 Equipe médico: 1º Enfermeira, 1º condutor, Dr. Cleo Renato dos Santos CRM 1915.  
 Taxas Paga integralmente.  
 " " " " " "

ASSINATURAS

Cidade: Rondonopolis Data: 08/10/2017 Árbitro: Renaldo Lorenzotto  
 AA1: Douglas Adib AA2: Dionisio F. Lima Inspetor:  
 4º Ar: Silvio A. Lima Del. Local: letplipmus:



# FEDERAÇÃO MATO-GROSSENSE DE FUTEBOL

FUNDADA EM 26 DE MAIO DE 1942

Filiada à Confederação Brasileira de Futebol

ADMINISTRAÇÃO: ARON DRESCH

## COMUNICAÇÕES GERAIS

(HORÁRIOS, SUBSTITUIÇÕES E PENALIDADES)

FICHA TÉCNICA										
Campeonato:	Copa FMF Sub-21 2017						Rodada:	04		
Jogo:	União Esporte Clube x União Esporte Clube									
Data:	08/10/2017		Horário:	18h00 min						
Estádio:	Athlete Lopes						UF:	MT		
CRONOLOGIA										
EQUIPE A					EQUIPE B					
Entrada no 1º tempo:	17:55				Entrada no 1º tempo:	17:56				
Entrada no 2º tempo:	18:59				Entrada no 2º tempo:	18:58				
Início do 1º tempo:	18:00		Término do 1º tempo:	18:46		Resultado 1º tempo:	00 X 01			
Início do 2º tempo:	19:01		Término do 2º tempo:	19:50		Resultado 2º tempo:	01 X 01			
Acréscimo 1º Tempo:	01		Acréscimo 2º tempo:	04		Tiro do ponto penal:	X			
Informar o motivo dos acréscimos e atrasos: <u>Acréscimo de 01 min no 1º T e 04 no 2º T, por substituições e entrada do goleiro.</u>										
SUBSTITUIÇÕES										
TEMPO	1T/2T	EQUIPE		ENTROU		SAIU				
14'	2T	União E.C		17		11				
22'	2T	União E.C		18		03				
33'	2T	União E.C		16		08				
26'	2T	União E.C		15		10				
32'	2T	União E.C		14		07				
41'	2T	União E.C		18		11				
JOGADORES ADVERTIDOS COM CARTÃO AMARELO E/OU EXPULSOS (ORDEM CRONOLÓGICA)										
Nº	Nome dos Jogadores	CA	CV		Nº	Nome dos Jogadores	CA	CV		
			2º CA	CVD				2º CA	CVD	
06	Lucas do Silva Mendonça	x			04	Bruno J. Martins	x			
					06	Uiniúcius Matheus S. Silva	x			
					08	Luiz Gustavo Borges	x			

CA (cartão amarelo); CV (cartão vermelho); 2º CA (segundo cartão amarelo); CVD (cartão vermelho direto); Situações possíveis (colocar "X" nos espaços correspondentes); a) somente cartão amarelo = "x" em CA; b) expulsão por 2º CA = "x" CA e "x" em 2º CA; c) expulsão direta = "x" em CVD; e d) cartão amarelo seguido de expulsão direta = "x" em CA e "x" em CVD.

### ASSINATURAS

(Lucas)  
Capitão da Equipe A

Renando Lourenzatto  
Árbitro

(1)  
Capitão da Equipe B

1ª Via CBF

2ª Via Federação Local

3ª Via Equipe A

4ª Via Equipe B

5ª Via Árbitro



**UNIAO ESPORTE CLUBE**  
**ESCALAÇÃO OFICIAL**  
**COPA FMF - 08/10/2017**  
**DEPARTAMENTO DE FUTEBOL PROFISSIONAL**



**UNIÃO E.C X CUIABÁ E.C**

Nº	TITULARES	CPF	RG	N. CBF
1	MATHEUS VINICIUS MATOS NOGUEIRA	040.120.521-52	4124491673 SSP/RS	415.808
2	HENRICK GABRIEL NUNES DOS SANTOS	062.104.591-88	CTPS 2726762	
3	MURILO SOARES DOS SANTOS	059.493.181-96	2186497-7 SSP/MT	427.704
4	TALLYSSON LUCAS S. DUARTE VASCONCELOS	044.991.541-70	1963287-8 SSP/MT	339.412
5	KAUAN PEREIRA DE AZEVEDO	053.004.911-28	2178051-0 SSP/MT	410.313
6	LUCAS DA SILVA MENDONÇA	052.391.361-30	2170696-4 SSP/MT	374.368
7	EDSON EVANGELISTA DE CARVALHO	063.126.491-48	2304579-5 SSP/MT	437.499
8	VINICIUS GONÇALVES BOFF	053.092.661-00	2311046-5 SSP/MT	410.337
9	RICARDO VERZA DE SOUZA	005.201.910-13	6104505919 SSP/DI RS	551.655
10	JOÃO LUCAS MATIAS PEREIRA	102.290.114-11	3783546 SSP/PB	378036
11	PEDRO AUGUSTO ARAÚJO PINHEIRO	127.342.676-24	MG16165978	421.088
SUPLENTES		APELIDO	RG	
12	THIAGO NEVES NUNES DE JESUS	042.883.031-50	1988878-3 SSP/MT	302.463
13	LUCAS DE OLIVEIRA FRANCO	405.917.388-64	50224355-7 SSP/SP	
14	VINICIUS SANTOS SANTANA	076.676.165-74	1498339891 SSP/BA	
15	MAX CEZAR CASTRO BARBOSA	036.822.801-03	2521799-2 SSP/MT	455.888
16	LUCAS DOS SANTOS LOPES	038.314.210-56	7121357557 SSP/RS	
17	MARCELO HENRIQUE FERREIRA JUNIOR	054.681.201-51	25884743 SSP/MT	456.887
18	ALYSSON FERREIRA DE ALMEIDA	020.615.771-13	3094129 SSP/DF	458.431
19	MATEUS HENRIQUE PESSOA PINHEIRO		2182339-1 SSP/MT	
COMISSAO TECNICA				
TÉCNICO: ANTONIO PESSO ROMEIRO JUNIOR		RG: 34788824 SSP/SP		
PREP. FÍSICO: MARCELO FROEDER		CREF: 058936 - G/SP		
MASSOTERAPEUTA: CLAUDIO FELIX DOS SANTOS		RG: 295063166 SSP/RJ		
PREP. DE GOLEIRO: ADIELSON RODRIGUES SOARES		RG: 37175112-3 SSP/SP		
MÉDICO: CLEO RENATO SANTOS DE CAMPOS -		RG: 9113794284 SSP/RS CRM: 1915		
<del>XXXXXXXXXX</del> MARCOS AURELIO GALDINO		RG: 2274569-6 SSP/MT <i>massagista</i>		
GERENTE DE FUTEBOL: RONALDO ORTEGA		RG: 275458520 SSP/SP		
PRESIDENTE: EDICARLOS OLEGINI		RG: 1134870-4 SSP/MT		

*Rucas mendonca*  
CAPITÃO

*[Assinatura]*  
REPRESENTANTE

# COPA FMF 2017



## **JOGO – União x Cuiabá – 3º jogo – 1ª fase** **DATA: 08/10/2017 – 18H – Estádio Lutheru Lopes**

### CUIABÁ ESPORTE CLUBE

<b>TITULARES - NOMES</b>	<b>Nº</b>	<b>APELIDO</b>	<b>DOCUMENTO</b>	<b>Nº CBF</b>
JOSE CARLOS MIRADA	1	ZÉ CARLOS *	5986145 SSPSP	366358
THIAGO ENNES MOREIRA	2	THIAGO ENNES	279614309 DICRJ	320016
MATHEUS ERNANDES AMORIM ROCHA	3	MATHEUS	2008637836 SSPMT	508174
BRUNO JUNIOR MARTINS	4	BRUNO	20330375 SSPMT	500833
IGOR MORAES MARTINS	5	IGOR	2097801-1 SSPMT	424713
VINICIUS MATHEUS SANTOS SILVA	6	VINICIUS MATHEUS	2159453-8 SSPMT	374003
JESUELTON PROENÇA DE LIMA	7	HELTINHO	2147576-8 SSPMT	393701
TIAGO GUSTAVO ETGES	8	TIAGO ETGES	1113323149 SSPMT	298801
CLEBERSON DA SILVA TORIANI	9	CLEBERSON TIARINHA	612237628SSPMT	389007
VINICIUS VARGAS DOS SANTOS	10	VINICIUS VARGAS	486791701 SSPSP	445787
DOUGLAS VINICIOS AMORIM DE SA	11	DOUGLAS	2148209 8 SSPMT	394149

<b>SUPLENTES - NOMES</b>	<b>Nº</b>	<b>APELIDO</b>	<b>DOCUMENTO</b>	<b>Nº CBF</b>
JOÃO PEDRO OLIVEIRA QUEIROZ DE CAMPOS	12	JOÃO PEDRO	26691256 SSPMT	513633
DAYCON FABRICIO CANDIALI SILVA	13	DAYCON	22781382 SSPMT	442558
ERICKSON DA CRUZ SANTANA	14	ERICKSON	25987925 SSPMT	451190
GABRIEL LUCCAS ALMEIDA ORRO	15	GABRIEL ORRO	21446946 SSPMT	431769
YAGO CAJÁ DA SILVA	16	YAGO CAJÁ	24684910SEJUSPMT	418285
LUCAS EMMANUEL PAULINO	17	LUCAS	128353526 SSPPR	522577
LUÍS FERNANDO DO ESPÍRITO SANTO	18	LUÍS FERNANDO	589832839 SSPSP	433272
GABRIEL RIBEIRO DA SILVA	19	GABRIEL RIBEIRO	23157020 SSPMT	509922
VINICIUS KAUE DE ANDRADE GOMES	20	VINICIUS KAUE	22229469 SSPMT	533331

ASS. CAPITÃO:

*Jose Carlos Mirada*

### COMISSÃO TÉCNICA E DIRETORIA

EDUARDO HENRIQUE FERREIRA – TÉCNICO	EDUARDO HENRIQUE	1442G CREF
HUGO DA SILVA ALCANTARA – Auxiliar-técnico	HUGO ALCANTARA	02806576 SSPMT
EDNO FERRAZ DE SOUZA – Preparador Físico	EDNO FERRAZ	CREF 002577-G/MT
IDEVAN DE JESUS – Massoterapeuta	IDEVAN	1060411-1 SSPMT
MAXMINIO MONTRESOR – Preparador Goleiros	MAX	10440720 SSPMT
MARCOS VINICIUS HANEIKO – Supervisor de Futebol	MARCOS TIFU	09492674 SSPMT
PEDRO HENRIQUE DO N. LIMA – Assessor de Imprensa	PEDRO LIMA	14713756 SSPMT

**JOSÉ RENATO** – Diretor-Executivo / **ALESSANDRO DRESCH** – Presidente

HEPTA-CAMPEÃO MATOGROSSENSE DE FUTEBOL PROFISSIONAL

2003\*2004\*\*2011\*\*\*2013\*\*\*\*2014\*\*\*\*\*2015\*\*\*\*\*2016\*\*\*\*\*

CAMPEÃO DA COPA VERDE 2015\*

Rodovia BR 364- Km 403,2 – s/nº - Distrito industrial – Cuiabá-MT

Telefax: (65)3667-6706 – CEP 78088-800 / e-mail: cuiabaesportecolube@gmail.com



# FEDERAÇÃO MATO-GROSSENSE DE FUTEBOL

FUNDADA EM 26 DE MAIO DE 1942

Filiada à Confederação Brasileira de Futebol

ADMINISTRAÇÃO: ARON DRESCH

## SÚMULA E RELATÓRIO DA PARTIDA

Campeonato:	Copa Sub 21 2017	Rodada:	04
Jogo:	União Esporte Clube x Guab. Esporte Clube		
Data:	08/10/2017	Horário:	18h00 min
Estádio:	Lutherus Lopes	UF:	MT

### INFORMAÇÕES SOBRE OS UNIFORMES

#### UNIFORME DA EQUIPE DE ARBITRAGEM

Camisa: Preto Bermuda: Preto Meios: Preto

UNIAO

#### UNIFORME DA EQUIPE A

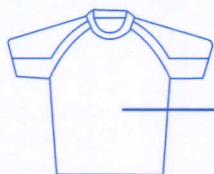

Preto

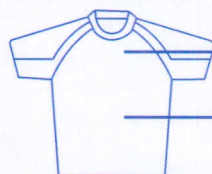

Vermelho



Preto



Branco

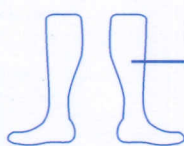

Preto

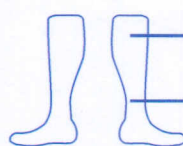

Branco

- Observação: 1) Junto com o quarto árbitro acompanhei as conferências documentais dos jogadores;  
2) As informações sobre as cores dos uniformes seguem o previsto pelo RGC;  
3) Recebi a informação do quarto árbitro e/ou Delegado dos horários de ingresso para o início e reinício da partida.

Nome do responsável pela informação

Assinatura

*Leonardo Romagosa*

GUIAB

#### UNIFORME DA EQUIPE B

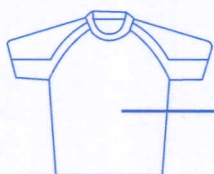

Verde / Amarelo

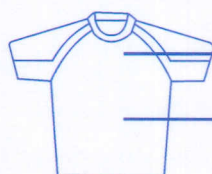

Verde

Verde



Verde / Amarelo



Verde

Verde

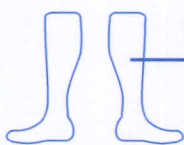

Verde / Amarelo

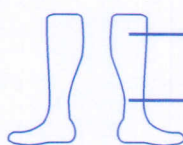

Verde

Verde

GOLEIRO

JOGADOR DE LINHA

- Observação: 1) Junto com o quarto árbitro acompanhei as conferências documentais dos jogadores;  
2) As informações sobre as cores dos uniformes seguem o previsto pelo RGC;  
3) Recebi a informação do quarto árbitro e/ou Delegado dos horários de ingresso para o início e reinício da partida.

Nome do responsável pela informação

Assinatura

*Leonardo Romagosa*