



**FEDERAÇÃO MATO-GROSSENSE DE FUTEBOL**  
FUNDADA EM 26 DE MAIO DE 1942  
Filiada à Confederação Brasileira de Futebol  
ADMINISTRAÇÃO: ARON DRESCH

FMF/Protocolo: 0984  
Data: 28/08/2017  
hora de chegada: 15:44 hrs

## SÚMULA E RELATÓRIO DA PARTIDA

FICHA TÉCNICA					
Campeonato:	MATOGROSSENSE SUB 29 2017			Rodada:	FINAL
Jogo:	LUCERDENSE E.C X UNIÃO E.C				
Data:	27/08/2017	Horário:	17:00		
Estádio:	PASSO DAS ENAS			UF:	M.T

EQUIPE DE ARBITRAGEM			
FUNÇÃO:	NOME COMPLETO	CAT.	UF
Árbitro:	LUIZ PAULO DE MOURA PINHEIRO	C.B.F	MT
Árbitro Assistente 1:	ADILSON RODRIGO SANTOS	C.B.F	MT
Árbitro Assistente 2:	GEOVANEO LIMA DA SILVA	FMF	M.T
Quarto Árbitro:	FELEX ESPINDOLA DURA	FMF	M.T
Árbitro Assistente Reserva:			
Delegado Local:	FELEX ESPINDOLA DURA	FMF	M.T

CRONOLOGIA					
EQUIPE A			EQUIPE B		
Entrada no 1º tempo:	16:50		Entrada no 1º tempo:	16:50	
Entrada no 2º tempo:	18:01		Entrada no 2º tempo:	18:01	
Início do 1º tempo:	17:00	Término do 1º tempo:	17:47	Resultado 1º tempo:	01 X 00
Início do 2º tempo:	18:02	Término do 2º tempo:	18:50	Resultado 2º tempo:	01 X 02
Acréscimo 1º Tempo:	2'	Acréscimo 2º tempo:	3'	Tiro do ponto penal:	04 X 05
Informar o motivo dos acréscimos e atrasos: ACRESCI 2' NO 1º TEMPO E 3' NO 2º T. PARA RECUPERAR TEMPO DE ENTRADA DE MACA PARA ATENDIMENTO A ALGUMAS LESIONADOS E SUBSTITUIÇÕES.					

### RELAÇÃO DOS ATLETAS

Deverá atender os requisitos dos artigos 68º e 69º do Regulamento Geral das Competições 2016.

GOLS						
TEMPO	1T/2T	Nº	TIPO	NOME DO ATLETA	EQUIPE	
41'	2T	03	NR	RAPHAEL RODRIGUES BORGES	LUCERDENSE	
06'	2T	10	NR	VINICIUS GONÇALVES BOFF	UNIÃO E.C	
28	2T	10	NR	VINICIUS GONÇALVES BOFF	UNIÃO E.C	

NR - Gor Normal C - Gol contra F - Gol de falta P - Gol de pênalti

**CARTÕES AMARELOS**

TEMPO	1T/2T	Nº		EQUIPE	CP
14'	1T	08	WILLIAN SANTIAGO Pinheiro Pereira	UNIÃO	
			CD(3): COMETER UMA FALTA TÁTICA IMPEDIR ATAQUE PROMISSOR.		
22'	1T	07	EDSON EVANGELISTA De CARVALHO	UNIÃO	
			CD(2): DAR UMA RASTEIRA DE MANEIRA TEMERARIA.		
33'	1T	04	REGINALDO MOREIRA DUARTE JUNIOR		
			CD(14): ATUAR DE MANEIRA A MOSTRAR DESRESPEITO AO JOGO		
33'	1T	11	MICHAEL OLIVEIRA SILVA	LUVERDENSE	
			CD(14): ATUAR DE MANEIRA A MOSTRAR DESRESPEITO AO JOGO		
44'	1T	05	MATEUS HENRIQUE PESSOA Pinheiro	UNIÃO	
			CD(2): CALÇAR SEU ADVERSARIO DE MANEIRA TEMERARIA.		
30'	2T	13	CAIO DA SILVA TASCHETTO.	UNIÃO	
			CD(2): CALÇAR SEU ADVERSARIO DE MANEIRA TEMERARIA.		
			CD( ): _____		
			CD( ): _____		

(\*) Observações referentes aos códigos: CP: Código principal do CA conforme tipificações definidas pelas regras do jogo.  
 CD: Código detalhado: Quando necessário, o árbitro deverá inserir o CD e expor os motivos do CA. Vide Exemplos nas páginas 5 e 6

**EXPULSÕES E/OU INCIDENTES, CONDUTAS, SERVIÇOS E OUTROS**

Ocorrendo expulsões de jogadores relatar na mesma ordem utilizada para advertências, ou seja, período (1T/2T), minutos, código da expulsão, nº do jogador, equipe e os motivos. A descrição deve ser objetiva e os motivos expostos de forma clara. Outra anormalidades deve ser mencionadas, tais como: estado das instalações (árbitros e jogadores), gramado, iluminação, conduta dos jogadores, integrantes das comissões técnicas, atuação dos gandulas, do público, policiamento, serviço médico, inclusive ambulância, segurança. Informar quando não ocorrer pagamento das despesas da arbitragem e outros fatos dignos de registros. Se houver necessidade de complementar este relatório elaborar documento adicional e enviar como anexo.

INSTALAÇÕES ARBITROS: BOM  
 INSTALAÇÕES JOGADORES: BOM  
 GRAMADO: BOM  
 ILUMINAÇÃO: BOM  
 POLICIAMENTO: CMT-TEN PM PAZIM EFETIVO 4 POLICIAIS MILITARES E 5 GUARDAS MUNICIPAIS.  
 AMBULANCIA: COMPLETA MÉDICO DANIEL ANGELO TARTARI CRM-8158/MT  
 TAXAS: TODAS AS TAXAS, E DESPESAS COM A ARBITRAGEM FORAM PAGAS INTEGRALMENTE.

**ASSINATURAS**

Cidade: LUCAS DO RIO VERDE Data: 27/08/2017 Árbitro: Luiz Paulo  
 AA1: Adilson S. Santos AA2: Gervânio Lima de Sá Inspetor: \_\_\_\_\_  
 4º Ar: [Assinatura] Del. Local: \_\_\_\_\_



# FEDERAÇÃO MATO-GROSSENSE DE FUTEBOL

FUNDADA EM 26 DE MAIO DE 1942

Filiada à Confederação Brasileira de Futebol

ADMINISTRAÇÃO: ARON DRESCH

## COMUNICAÇÕES GERAIS

(HORÁRIOS, SUBSTITUIÇÕES E PENALIDADES)

FICHA TÉCNICA					
Campeonato:	MATOGROSSENSE SUB 29 2017			Rodada:	FINAL
Jogo:	LUVERDENSE E.C X UNIÃO E.C				
Data:	27/08/2017	Horário:	17:00		
Estádio:	PASSO DAS EMAS			UF:	M.T

CRONOLOGIA					
EQUIPE A			EQUIPE B		
Entrada no 1º tempo:	16:50		Entrada no 1º tempo:	16:50	
Entrada no 2º tempo:	18:01		Entrada no 2º tempo:	18:01	
Início do 1º tempo:	17:00	Término do 1º tempo:	17:47	Resultado 1º tempo:	01 X 00
Início do 2º tempo:	18:02	Término do 2º tempo:	18:50	Resultado 2º tempo:	01 X 02
Acréscimo 1º Tempo:	2'	Acréscimo 2º tempo:	3'	Tiro do ponto penal:	04 X 05

Informar o motivo dos acréscimos e atrasos: ACRESCI 2' NO 1º T e 3' NO 2º T. PARA RECUPERAR TEMPO DE ENTRADA DE CARLO MACA P/ ATENDIMENTO A ATLETAS LESIONADOS E SUBSTITUIÇÕES.

SUBSTITUIÇÕES					
TEMPO	1T / 2T	EQUIPE	ENTROU	SAIU	
21'	2T	LUVERDENSE	16	11	
43'	2T	LUVERDENSE	17	4	
INTERVALO	—	UNIÃO	16 / 10	15 / 5	
27'	2T	UNIÃO	18 / 17	9 / 2	
45'	2T	UNIÃO	13	1	

### JOGADORES ADVERTIDOS COM CARTÃO AMARELO E/OU EXPULSOS (ORDEM CRONOLÓGICA)

Nº	Nome dos Jogadores	CA	CV		Nº	Nome dos Jogadores	CA	CV	
			2º CA	CVD				2º CA	CVD
11	MICHAEL OLIVEIRA SILVA	X	—	—	8	WILLIAN SANTIAGO PINHEIRO PEREIRA	X	—	—
					7	EDSON EVANGELISTA CARVALHO	X	—	—
					4	REGINALDO MOREIRA DUARTE JR	X	—	—
					5	MATEOS HENRIQUE PESSOA PINHEIRO	X	—	—
					13	CAIO DA SILVA TASCHELO	X	—	—

CA (cartão amarelo); CV (cartão vermelho); 2º CA (segundo cartão amarelo); CVD (cartão vermelho direto); Situações possíveis (colocar "X" nos espaços correspondentes); a) somente cartão amarelo = "X" em CA; b) expulsão por 2º CA = "X" CA e "X" em 2º CA; c) expulsão direta = "X" em CVD; e d) cartão amarelo seguido de expulsão direta = "X" em CA e "X" em CVD.

### ASSINATURAS

Capitão da Equipe A

Árbitro

Capitão da Equipe B



# SÚMULA DE JOGO



## LUVERDENSE-MT X UNIÃO DE RONDONOPOLIS

<b>CAMPEONATO</b>		CAMPEONATO ESTADUAL SUB 19			
<b>DATA</b>	27/08/2017	<b>HORA</b>	17H00	<b>ESTÁDIO</b>	PASSO DAS EMAS
<b>CIDADE</b>	LUCAS DO RIO VERDE-MT				

### ARBITRAGEM

<b>ÁRBITRO</b>	LUIZ PAULO DE MOURA PINHEIRO – CUIABÁ
<b>ASSISTENTE 1</b>	ADILSON RODRIGO DOS SANTOS - SORRISO
<b>ASSISTENTE 2</b>	GEOVANE LIMA DA SILVA - LRV
<b>QUARTO ÁRBITRO</b>	FÉLIX ESPINOLA DUTRA-LRV

### QUADRO INICIAL

Nº	NOME DO ATLETA	APELIDO	REGISTRO	RG
1	GABRIEL SOARES DE LIMA	GABRIEL	516651	2391292-8
2	LUIZ EDUARDO SOUZA OENING	DÚ	525751	2335866-1
3	RAPHAEL RODRIGUES BORGES	RAFAEL	542573	2491422-3
4	IAGO PINHO DE OLIVEIRA	IAGO	566845	24999306-9
5	GABRIEL KAZU ROSSATO YANAGU ( C )	KAZU	457038	1963713-6
6	KAIQUE RIZZI KELLER	KAIQUE	414945	2232449-6
7	JUAN VICTOR ,MENDES LOIOLA	JUAN	542234	38204620-1
8	GABRIEL HENRIQUE PIERINI	PERINI	509628	52696709-2
9	KENNEDER WENDER SANTANA ARRUDA PRATTES	KENEDY	455918	2571460-0
10	MAURÍCIO OLIVEIRA GRASSIANI	MAURÍCIO	520478	12839826-0
11	MICHAEL OLIVEIRA SILVA	MICHAEL	534070	2591749-8

### SUPLENTES

12	CEZAR AUGUSTO GARCIA BOFF	CEZAR	528466	6118284
13	JEFFERSON CONCEIÇÃO CAMPOS	JEH	591384	2714432-1
14	RUDY ROGER JORDAN VAZ	RUDY	591383	2666446-1
15	RUANN FELIPE CUNHA NASCIMENTO	RUAN	522893	
16	MÁRCIO ANTHONY DA COSTA PULQUEIRO	MARCIO	432198	2607969-0
17	FELIPE SOUSA FARIAS	FELIPE	591632	235064-0
18	EDUARDO COUTO	EDUARDO	582907	2864751-3
19	CHRYSYIAN FEDATO DE SOUZA	CHRISTIAN	598466	2193707-9
20	VITOR MIRANDA DA SILVA	MIRANDA	582788	26216871-5

### COMISSÃO TÉCNICA

FUNÇÃO	NOME	DOCUMENTO	APELIDO
TÉCNICO	ODIL SOARES DE MORAES	945794 SSP/MT	ODIL
AUX. TÉCNICO	VANDERLEI LIMA DA SILVA	12924172SSP/MT	VANDER
PREPARADOR FÍSICO	GUSTAVO IGNACIO DA SILVA	025162-5/RS	GUSTAVO
PREPARADOR DE GOLEIROS	FELIPE MELZH FHACH	29217876-20 SSP/MT	FELIPE
MASSAGISTA			
MÉDICO			

PEDRO HENRIQUE A. COELHO

COORDENADOR TÉCNICO

N:

©Capitão



UNIAO ESPORTE CLUBE  
ESCALAÇÃO OFICIAL 27-08-17



CAMPEONATO MATOGROSSENSE DE FUTEBOL "SUB 19"  
LUVERDENSE X UNIÃO E.C- FINAL 2017

Nº	TITULARES	CPF	RG	N. CBF
1	EVANDRO CARLOS GALLINA		4122271325	
2	HENRICK GABRIEL NUNES DOS SANTOS		CTPS 2726762	
3	LEONARDO LUIZ CORREIA		9501060-1	
4	REGINALDO MOREIRA DUARTE JUNIOR		2578645-8	
5	MATEUS HENRIQUE PESSOA PINHEIRO		2182339-1	
6	MOISÉS DO PRADO SILVA ARGENTÃO		13146670-6	
7	EDSON EVANGELISTA DE CARVALHO		2304579-5	
8	WILLIAN SANTIAGO PINHEIRO PEREIRA		125715-2	
9	VICTOR HUGO DA SILVA MEDEIROS		257478727	
10	VINICIUS GONÇALVES BOFF <i>RESERVA</i>		2311046-5	
11	MARCELO HENRIQUE FERREIRA JUNIOR		2588474-3	
SUPLENTES		CPF	RG	
12	LUCAS SANTOS MELLO		2544229-5	
13	CAIO DA SILVA TASCHE TO		1942332-2	
14	LUCAS PERON SILVA		2594393-6	
15	EDSON AFONSO DE MELO JUNIOR <i>TITULAR</i>		2302740-1	
16	MAX CEZAR CASTRO BARBOSA		2521799-2	
17	LEONARDO ANTONIO MENZEN DA SILVA		25396153	
18	ANDRÉ LUIZ DELGADO SABINO		1977828-7	
COMISSÃO TÉCNICA				
TÉCNICO: EDILSON FIGUEIREDO JUNIOR			1763124-6	
PREP.GOLEIRO: ADIELSON RODRIGUES SOARES			37175112-3	
MASSAGISTA: JEAN FERNANDO DA SILVA COSTA			2351707-7	
GERENTE DE FUTEBOL: RONALDO ORTEGA			275458520	
PRESIDENTE: EDICARLOS OLEGINI			1134870-4	

*Echom*

CAPITÃO (N.7)

*[Signature]*

REPRESENTANTE



# FEDERAÇÃO MATO-GROSSENSE DE FUTEBOL

FUNDADA EM 26 DE MAIO DE 1942

Filiada à Confederação Brasileira de Futebol

ADMINISTRAÇÃO: ARON DRESCH

## SÚMULA E RELATÓRIO DA PARTIDA

Campeonato:	MATOGROSSENSE SUB 17 2017	Rodada:	FINAL
Jogo:	LUCERDENSE E.C. X UNIÃO E.C.		
Data:	27/08/2017	Horário:	17:00
Estádio:	PASSO DAS EMAS	UF:	MT

### INFORMAÇÕES SOBRE OS UNIFORMES

#### UNIFORME DA EQUIPE DE ARBITRAGEM

Camisa: AMARELO      Bermuda: PRETO      Meiãoes: PRETO

#### UNIFORME DA EQUIPE A

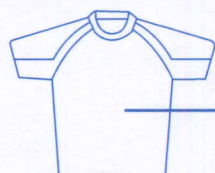

VERDE



VERDE

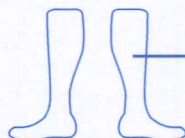

VERDE

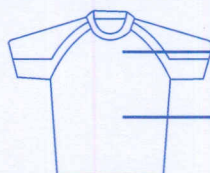

BRANCO

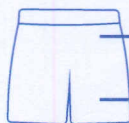

BRANCO

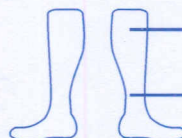

BRANCO

**Observação:** 1) Junto com o quarto árbitro acompanhei as conferências documentais dos jogadores;  
2) As informações sobre as cores dos uniformes seguem o previsto pelo RGC;  
3) Recebi a informação do quarto árbitro e/ou Delegado dos horários de ingresso para o início e reinício da partida.

Nome do responsável pela informação

Assinatura

#### UNIFORME DA EQUIPE B

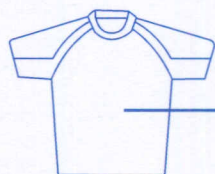

PRETO



PRETO

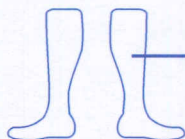

PRETO

GOLEIRO

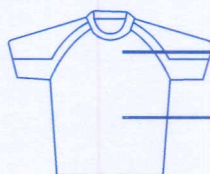

VERMELHO



VERMELHO

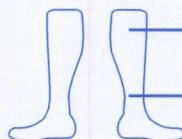

VERMELHO

JOGADOR DE LINHA

**Observação:** 1) Junto com o quarto árbitro acompanhei as conferências documentais dos jogadores;  
2) As informações sobre as cores dos uniformes seguem o previsto pelo RGC;  
3) Recebi a informação do quarto árbitro e/ou Delegado dos horários de ingresso para o início e reinício da partida.

Nome do responsável pela informação

Assinatura