



FEDERAÇÃO MATOGROSSENSE DE FUTEBOL
 FUNDADA EM 26 DE MAIO DE 1942
 Filiada à Confederação Brasileira de Futebol
 ADMINISTRAÇÃO CARLOS ORIONE

FMF/Protocolo 2839
 de 01/12/14
 Assinado 14:07h

SÚMULA E RELATÓRIO DA PARTIDA *Copa MT (sub-17)*

1 Equipe A Mato Grosso E.C. (mandante) X Equipe B C.E. Operário V.G.

2 Competição: Série A Série B Série C Série D Copa do Brasil M F

3 Partida realizada em: Quinabá/MT (cidade/UF) | 29/11/2014 (data) | 16:00h (horário)

4 Estádio: Presidente Eurico Gaspar Dutra

5 Resultado Final (00) X (06) Em favor de: C.E. Operário Vazzea-Grandense
 Obs.: Informar o resultado da disputa por penais: XX

	Árbitro:	Assist. 1	Assist. 2	4º Árbitro	Assessor:	Del. Local:	Categoria	UF
6	<u>Mailson da Silva Arruda</u>	<u>Eliane Cristina Alves</u>	<u>Luciano Vieira Leite</u>	<u>Wilson Pinheiro Medrado</u>			<u>FMF</u>	<u>MT</u>
							<u>CBF-1</u>	<u>MT</u>
							<u>FMF</u>	<u>MT</u>
							<u>FMF</u>	<u>MT</u>

7 **RELAÇÃO DE JOGADORES**
 As equipes deverão apresentar ao quarto árbitro e afixar na parte externa do vestuário, até 45 minutos antes da hora marcada para o início da partida, a relação dos respectivos jogadores titulares e suplentes, necessariamente na forma digitalizada ou em letra de forma ou imprensa, assinada pelo "capitão". Nessa relação deverão constar os números dos documentos de identificação dos jogadores e de inscrição na CBF. A identificação dos atletas será feita primeiramente pela equipe mandante, mediante exibição da carteira de jogador expedida pela respectiva federação ou por documento de identidade expedido por órgão público oficial. As relações devem ser anexadas a este documento.

8 GOLS (ORDEM CRONOLÓGICA)							
Equipe A				Equipe B			
Nº	Jogador	Min	1T/2T	Nº	Jogador	Min	1T/2T
				04	Vinicius E. G. Neves	05	1º T
				20	Lucas L. Pompeu de Campos	14	1º T
				20	Lucas L. Pompeu de Campos	17	1º T
				05	Edervan F. da Silva	36	1º T
				20	Lucas L. Pompeu de Campos	40	1º T
				14	Oswaldo P. R. Fragneri	34	2º T

9 JOGADORES ADVERTIDOS COM CARTÃO AMARELO (ORDEM CRONOLÓGICA)					
Nº	Nome do Jogador	Min	1T/2T	Motivo	
EQUIPE A	20	JOÃO V. R. de A. Tapajós	19	2º T	Entrar em campo sem autorização do árbitro
	05	CARLOS E. dos Santos	26	2º T	Calçar adversário
	07	BRUNNO M. S. Ambrosio	29	2º T	Atingir adversário com braço de forma temerária
	17	VICTOR H. H. C. da Silva	38	2º T	Segurar adversário
	23	SIDNEY F. TESOURA	40	2º T	Calçar adversário
EQUIPE B	05	Edervan F. da Silva	12	1º T	Chutar a bola em seu adversário
	17	JOÃO A. Lima de Figueiredo	08	2º T	Segurar seu adversário
	02	Luan F. M. da Silva	21	2º T	Calçar seu adversário

Se o espaço de uma linha não der para colocação do motivo, continuar na linha seguinte, mencionando o(s) jogador(es) advertido(s) em seguida

Ocorrendo expulsões de jogadores relatar na seguinte ordem: tempo, nome, n°, equipe e objetiva e claramente o motivo. Mencionar anormalidades referentes à conduta de jogadores; comissões técnicas; gandulas; público; policiamento; serviço médico, inclusive ambulância; segurança; pagamento das despesas de arbitragem e outros fatos dignos de registro. Ao final sempre informar as condições do gramado, iluminação (se for o caso) e das instalações (vestiários de árbitros e jogadores).

Aos 30 minutos do segundo tempo, expulsei o jogador Senhor Luan Felipe Mineiro da Silva, número 02 da Equipe Clube Esportivo Operário Várzea-Grandense, após receber o segundo cartão amarelo, por atingir seu adversário de forma imprudente com o braço.

Conduta dos jogadores: BOA

Conduta dos Gandulas: BOA

Conduta do Público: BOA

Policiamento: SARGENTO Pinheiro (Rotam 4 PM's)

Ambulância: UTI Completa DR. Roberto W. M. de FRANÇA CRM- 5125MT

Condições dos Vestiários: REGULAR (FALTA VENTILAÇÃO)

Condições do Gramado: REGULAR

Foi disponibilizada uma quantidade de Água Insuficiente PARA REALIZAÇÃO DO TRABALHO de Arbitragem

ASSINATURAS

Cidade: Quibá/MT

Data: 29/11/2014

Arbitro: Mailson de S. ARRUDA

AA 1: Cláudia Pristinópolis AA 2: Luciano Vieira Leite

4° Árbitro: 

5° Arb. Assist.: _____

Del. Local: _____



MATO GROSSO ESPORTE CLUBE

CNPJ Nº 07.381.802/0001-38
 RUA MILANO, 19-B, JARDIM ITÁLIA
 CUIABÁ / MT ... CEP – 78060 – 840
 CAMPEÃO DA 15ª COPA GAZETA MASTER DE 2008
 CAMPEÃO DA TAÇA GIULITE COUTINHO EM 1982
 CAMPEÃO DA SEGUNDA DIVISÃO DE 2008
 VICE-CAMPEÃO DA SEGUNDA DIVISÃO EM 2011
 “ GAVIÃO DO CERRADO “

CAMPEONATO MATOGROSSENSE DE FUTEBOL SUB-17 – AS 16,00 HORAS - CUIABÁ / MT
 MATO GROSSO ESPORTE CLUBE X OPERÁRIO - ESTÁDIO EURICO GASPAR DUTRA – DUTRINHA

C	Nº	NOMES DOS JOGADORES	APELIDO	INSCRIÇÃO CBF
	01	YAN N YURI DA LUZ BORGES	YAN	521.638
	02	NILDO JÚNIOR DANTAS	NILDO JR	465.629
	03	LUCCAS MELQUIADES DE CAMPOS	LUCÃO	385.856
	04	FLÁVIO LUIZ DUARTE JÚNIOR	FLÁVIO JR	521.476
	05	CARLOS EDUARDO DOS SANTOS	PEDRA 90	521.458
	06	VINICIUS DURVAL DA SILVA RIBEIRO	LIGEIRINHO	521.597
	07	BRUNNO HENRIQUE SOARES AMBROSIO	ALEMÃO	521.456
	08	WAGNER SOUZA ALVES	PITCHE	521.498
	09	WAGNER PIERIN ALVES	LÊ	521.494
	10	JOÃO VICTOR FERNANDES MACHADO	BRANCO	521.282
	11	LUCAS BENTO DE MORAES	LUCAS	521.600
		SUPLENTES		
	12	LUIZ GUILHERME LOPES CAMPOS	LUIZ GUILHERME	451.360
	13	GABRIEL VINICIUS PULQUERIO DA COSTA	GABRIEL	418.344
	14	DOUGLAS GONÇALVES DE LIMA SOBRINHO	DOUGLINHA	451.367
10	15	MATHEUS MORAES MONTEIRO	MATEUS	431.429
	16	JOAQUIM EDUARDO GORGETE PINTO	JOAQUIM	430.945
	17	VICTOR HUGO HENRIQUE CARVALHO DA SILVA	VITOR HUGO	521.492
	18	MARCELO AUGUSTO R. FERNANDES DOS SANTOS	MARCELO AUGUSTO	521.487
	19	FELIPE ZYDANE DIAS DE PINA	ZIDANE	521.475
	20	JOÃO VICTOR RODRIGUES DE AMORIM TAPAJÓS	JOÃO VITOR	521.483
08	21	EVERTON DE ALMEIDA TEIXEIRA	EVERTON	521.636
	22	MARCELO HENRIQUE PEREIRA	MARCELINHO	466.311
	23	SIDNEY FERREIRA TESOURA	LOPES	521.489
	24	<i>Amilton Bruno Oliveira</i>	<i>oliveira</i>	
	19	<i>Lucas Bento de Moraes</i>	<i>Lucas</i>	

COMISSÃO TÉCNICA

CARGOS	NOMES	DOCUMENTOS
SUPERVISOR	JOSÉ CARLOS DA SILVA	RG - 474097
TÉCNICO	EZEQUIEL ROSA GOMES	RG 8.464.345
PREPARADOR FÍSICO	JOÃO ZANUTTI ROSSI	
AUXILIAR TÉCNICO	GILVASSO	
PRESIDENTE	ADEMAR DE FREITAS	
PREPARADOR DE GOLEIROS		
MASSAGISTA	NÉLSON RIBEIRO DO NASCIMENTO	RG - 585519
MORDOMO	JULIANO	

CAPTÃO DA EQUIPE: LUCCAAS MELQUIADES DE CAMPOS

Luccaas melquiades

[Handwritten signature]

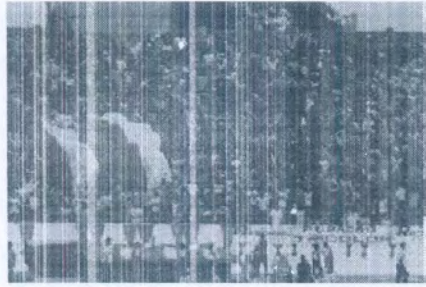

Clube Esportivo Operário Várzea-Grandense

CAMPEONATO MATODROSSEN DE FUTEBOL SUB - 17

LOCAL - ESTADIO PRESIDENTE DUTRA

DATA 28.11.2014 HORARIO 16:00 HS

JOGO OPERARIO X MIXTO

RELAÇÃO DOS ATLETAS

NR	NOME	RG
01	MATTEUS HENRIQUE FAGUNDES VERISSIMO DOS SANTOS	2329433-7
02	LUAN FELIPE MINEIRO DA SILVA ✓	2350464-1
	VICENTE ANTONIO DO NASCIMENTO JUNIOR	56912400-8
03	JOAO HENRIQUE ASUNCAO DA CRUZ ✓	2399547-5
04	VINICIUS EDUARDO GOMES NEVES ✓	455996
05	EDERVAN FERREIRA DA SILVA ✓	2193963-2
13	EWILK DE PAULA ✓	2176358-5
18	GEVANIZIO FAUZER FERREIRA PRESENTINO ✓	2237022-6
07	KELVIM FELIPE DA COSTA ✓	2574749-5
09	VINICIUS FABRIS ALMEIDA ALIPIO ✓	2101294-7
20	LUCAS LUAN POMPEU DE CAMPOS ✓	1861210-5
17	JOAO AUGUSTO LIMA DE FIGUEIREDO	2256160-9
06	ALAN VITOR RODRIGUES DE OLIVEIRA	2329990-0
16	ENIO ANTONIO DE FREITAS JUNIOR	2082877-2
14	OSVALDO PATRICK RESENDE FRAGERI	2378797-0
15	JONATHAN AUGUSTO DA SILVA	2325206-5
47	RAFAEL ALCIDES PINTO BANEGAS ✓	2484070-0
11	PEDRO MANOEL MORAIS DOS SANTOS	2591258-5

10 Mac KAROL CONCEIÇÃO DE SOUZA 2365489-5
CAPITAO JOÃO HENRIQUE ASSUNÇÃO DO CRUZ NR