





**CARTÕES AMARELOS**

TEMPO	1T/2T	Nº		EQUIPE	CP
22'	1ºT	11	Guilherme Arnoral Neves Ferreira	Luizão E.C. A1	
			CD(1): deu ou tentou dar um pontapé em um adversário de maneira temerária.		
27'	1ºT	05	Sávio Gabriel dos Neves	Luizão E.C. A1	
			CD(2): deu ou tentou dar um golpe em um adversário de maneira temerária.		
17'	2ºT	02	Pedro Romário Bispo de Figueiredo	Luizão E.C. A1	
			CD(2): deu ou tentou dar uma pontada em um adversário de maneira temerária.		
25'	2ºT	16	Anderson Oliveira da Silva	Luizão E.C. A1	
			CD(3): cometer uma falta tática para impedir um ataque prometido.		
11'	1ºT	08	Guilherme Barbosa Rocha	Peoone E.C. A1	
			CD(1): deu ou tentou dar um pontapé em um adversário de maneira temerária.		
43'	1ºT	05	Murilo Bolsonilson Aragão da Silva	Peoone E.C. A1	
			CD(1): deu ou tentou dar um pontapé em um adversário de maneira temerária.		
20'	2ºT	20	Jonathan Marquesi dos Santos	Peoone E.C. A1	
			CD(1): deu ou tentou dar um pontapé em um adversário de maneira temerária.		
36'	2ºT	02	Mathews Ricardo Aragão da Silva	Peoone E.C. A6	
			CD(1): Entrou e retornou ao campo de jogo sem a permissão do árbitro.		

(\*) Observações referentes aos códigos: CP: Código principal do CA conforme tipificações definidas pelas regras do jogo.  
 CD: Código detalhado: Quando necessário, o árbitro deverá inserir o CD e expor os motivos do CA. Vide Exemplos nas páginas 5 e 6

**EXPULSÕES E/OU INCIDENTES, CONDUTAS, SERVIÇOS E OUTROS**

Ocorrendo expulsões de jogadores relatar na mesma ordem utilizada para advertências, ou seja, período (1T/2T), minutos, código da expulsão, nº do jogador, equipe e os motivos. A descrição deve ser objetiva e os motivos expostos de forma clara. Outras anormalidades deve ser mencionadas, tais como: estado das instalações (árbitros e jogadores), gramado, iluminação, conduta dos jogadores, integrantes das comissões técnicas, atuação dos gandulas, do público, policiamento, serviço médico, inclusive ambulância, segurança. Informar quando não ocorrer pagamento das despesas da arbitragem e outros fatos dignos de registros. Se houver necessidade de complementar este relatório elaborar documento adicional e enviar como anexo.

48', 2ºT Nº 10 - Lucas Vinicius Bulhões Moreira, Equipe Peoone E.C. Cod- CD. A2.1 - Reclamar, por gestos ostensivos e ofensivos contra a decisão de arbitragem. Aos 27' de 1ºT, expulsei o jogador de nº 05 Sr. Sávio Gabriel dos Neves, da equipe do Luizão E.C., Após descer de uma advertência aplicada a ele, o mesmo empregou linguagem de maneira ofensiva dirigindo a mim com as seguintes palavras: "Vai tomar no seu cu, tem que dar para os dois lados". Acabei me desrespeitando e ofendendo, o jogador deixou o campo de jogo sem resistência ou reclamação. Na volta para o segundo tempo da partida a equipe...

(Anexo a parte)

**ASSINATURAS**

Cidade: Luizão MT Data: 16/08/2018 Árbitro: [Assinatura]  
 AA1: Patrick J. TAVARES AA2: [Assinatura] Inspetor: [Assinatura]  
 4º Ar: Rodolfo Ian Del. Local: [Assinatura]



de arbitragem foi abordado pelo Mesoterapeuta de  
Luiza E.C., Sr. Idelson Mello de Jesus, perguntando  
o motivo da expulsão citada a cima, neste  
mesmo momento o Diretor do Poconé E.C. Sr.  
Paulo Roberto S. Bastos empregou linguagem des-  
respeitosa a equipe de arbitragem, "Vocês estão  
sendo comprados, tem que apitar para os dois  
lados". O mesmo se auterou e acabou adentrando  
o campo de jogo e foi retirado pelas seguradoras.  
Gramado - Bom, Iluminação - Regular, Conduta dos  
jogadores - Boa, exeto os advertidos, Atuação dos Gonda-  
les - Boa, Policiamento - 02 seguradoras privadas  
tendo como Responsavel o Sr. João Benedito, Ambulancia-  
completa conduzida pela Dna. Ana Loreline CRM-  
MT 0918. Taxas de arbitragem pagas no inicio de  
partida.

Luiza, 16 de maio de 2018

Arbitro - Carlos Bruno Soares dos Santos

Assistente 01 - PATRICK JEHANTOUREI DAMATA

Assistente 02 - Jorge Luis Souza Almeida

4º Arbitro - Rodrigo Lam

Delegado local - ANILTON DAMASCENO DE ARRUDA







# FEDERAÇÃO MATO-GROSSENSE DE FUTEBOL

FUNDADA EM 26 DE MAIO DE 1942

Filiada à Confederação Brasileira de Futebol

ADMINISTRAÇÃO: ARON DRESCH

## COMUNICAÇÕES GERAIS

(HORÁRIOS, SUBSTITUIÇÕES E PENALIDADES)

FICHA TÉCNICA					
Campeonato:	Mato-grossense Sub-19 2018			Rodada:	08
Jogo:	Luizão Esporte Clube X Pacoê Esporte Clube				
Data:	16/05/2018	Horário:	17:10hs		
Estádio:	Presidente Dutra			UF:	MT

CRONOLOGIA					
EQUIPE A			EQUIPE B		
Entrada no 1º tempo:	17:03		Entrada no 1º tempo:	17:03	
Entrada no 2º tempo:	18:09		Entrada no 2º tempo:	18:10	
Início do 1º tempo:	17:10	Término do 1º tempo:	17:56	Resultado 1º tempo:	01 X 02
Início do 2º tempo:	18:11	Término do 2º tempo:	18:59	Resultado 2º tempo:	02 X 02
Acréscimo 1º Tempo:	01'	Acréscimo 2º tempo:	03	Tiro do ponto penal:	— X —

Informar o motivo dos acréscimos e atrasos: Acréscimo 01' no 1ºT e 03' no 2ºT, devido a substituições, atenuamento e retirada de jogadores supostamente lesionados na moça.

SUBSTITUIÇÕES					
TEMPO	1T/2T	EQUIPE	ENTROU	SAIU	
31'	1ºT	Luizão E.C.	16	10	
19'	2ºT	Luizão E.C.	08/17	07/09	
33'	2ºT	Luizão E.C.	21	11	
09'	2ºT	Pacoê E.C.	20/19	05/11	
25'	2ºT	Pacoê E.C.	16/14	06/09	
37'	2ºT	Pacoê E.C.	18/17	08/02	

### JOGADORES ADVERTIDOS COM CARTÃO AMARELO E/OU EXPULSOS (ORDEM CRONOLÓGICA)

Nº	Nome dos Jogadores	CA	CV		Nº	Nome dos Jogadores	CA	CV	
			2º CA	CVD				2º CA	CVD
11	Guilherme A.N. Ferreira	X			08	Guilherme B. Rocha	X		
05	Sérgio G. dos Neves	X			05	Murilo A. A. da Silva	X		
02	Pedro R. B. de Figueiredo	X			20	Jonathan M. da Silva	X		
16	Anderson O. da Silva	X			02	Mathews R. A. da Silva	X		
					10	Lucas V. B. Moreira	X		

CA (cartão amarelo); CV (cartão vermelho); 2º CA (segundo cartão amarelo); CVD (cartão vermelho direto); Situações possíveis (colocar "X" nos espaços correspondentes); a) somente cartão amarelo = "X" em CA; b) expulsão por 2º CA = "X" em CA e "X" em 2º CA; c) expulsão direta = "X" em CVD; e d) cartão amarelo seguido de expulsão direta = "X" em CA e "X" em CVD.

### ASSINATURAS

*José Carlos V. C. O. 01*  
Capitão da Equipe A

*[Assinatura]*  
Árbitro

*Murilo A. Aragão S. 05*  
Capitão da Equipe B





# FEDERAÇÃO MATO-GROSSENSE DE FUTEBOL

FUNDADA EM 26 DE MAIO DE 1942

Filiada à Confederação Brasileira de Futebol

ADMINISTRAÇÃO: ARON DRESCH

## SÚMULA E RELATÓRIO DA PARTIDA

Campeonato:	Mato-grossense Sub-19, 2018		Rodada:	08	
Jogo:	União Esporte Clube X Peçoni Esporte Clube				
Data:	16/05/2018	Horário:	17:10 hs		
Estádio:	Presidente Dutra			UF:	MT

### INFORMAÇÕES SOBRE OS UNIFORMES

#### UNIFORME DA EQUIPE DE ARBITRAGEM

Camisa:		Bermuda:		Meiões:	
---------	--	----------	--	---------	--

#### UNIFORME DA EQUIPE A

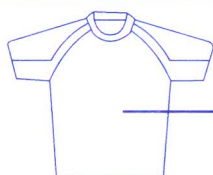

verde limão



Azul

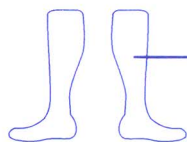

Preto

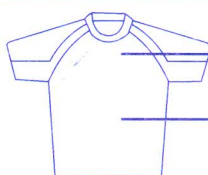

verde



Verde

Amarelo

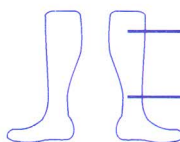

Verde

Branco

- Observação:** 1) Junto com o quarto árbitro acompanhei as conferências documentais dos jogadores;  
2) As informações sobre as cores dos uniformes seguem o previsto pelo RGC;  
3) Recebi a informação do quarto árbitro e/ou Delegado dos horários de ingresso para o início e reinício da partida.

Ederson mil de Jesus  
Nome do responsável pela informação

[Assinatura]  
Assinatura

#### UNIFORME DA EQUIPE B

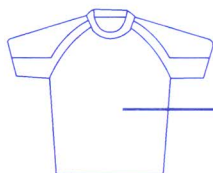

Azul



Azul

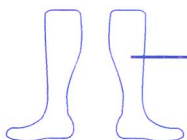

Azul Preto

**GOLEIRO**

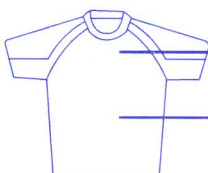

Branco

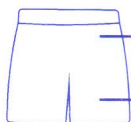

Azul

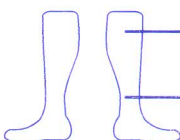

Azul

**JOGADOR DE LINHA**

- Observação:** 1) Junto com o quarto árbitro acompanhei as conferências documentais dos jogadores;  
2) As informações sobre as cores dos uniformes seguem o previsto pelo RGC;  
3) Recebi a informação do quarto árbitro e/ou Delegado dos horários de ingresso para o início e reinício da partida.

OMARIN MARIANO DA SILVA  
Nome do responsável pela informação

[Assinatura]  
Assinatura

# RELAÇÃO SUB-19 2018



## CUIABÁ ESPORTE CLUBE

<u>TITULARES - NOMES</u>	<u>Nº</u>	<u>APELIDO</u>	<u>CPF OU RG</u>	<u>Nº CBF</u>
/ JOÃO PEDRO OLIVEIRA QUEROIS CAMPOS	1	JOÃO PEDRO	068144121-60	513633
/ PEDRO RAMIRO BIASUZ DE FIGUEIREDO	2	PEDRO RAMIRO	038848791-70	516957
/ ANDRE FELIPE PINTO BANEGAS	3	ANDRÉ BANEGAS	049838531-03	550308
/ RINALDO DAMACENO MELLO JUNIOR	4	RINALDO	030467271-86	590908
/ SAVIO GABRIEL DAS NEVES	5	SAVIO	053800641-24	551278
/ ALBERTO MAGNANI	6	ALBERTO	055004461-26	513000
/ LUAN VINICIUS CAMPOS DE ALMEIDA	7	LUAN	053800721-73	456843
/ NICCOLAS DENNIS DA SILVA	8	NICOLLAS	052274671-37	591420
/ FELIPE BEZERRA DE SANTANA	9	FELIPINHO	25701452 00881177	511404
/ HELBERTH LUCAS CARVALHO DE PAULA	10	HELBERTH	22047247	458948
/ GUILHERME AMARAL NEVES FERREIRA	11	GUILHERME	12406652963	546249

<u>SUPLENTES - NOMES</u>	<u>Nº</u>	<u>APELIDO</u>	<u>CPF OU RG</u>	<u>Nº CBF</u>
/ ELIAS LARA DE ARAUJO GUANAES	12	ELIAS	058111431-09	565650
/ HERIC TRINDADE DE FIGUEIREDO	13	HERIC	030923221-00	565737
GIOVANE ARRUDA NOGUEIRA	14	GIOVANE	047039781-05	512419
/ RAFAEL BATISTA TEODORO	15	RAFAEL	032404391-07	527205
/ ANDERSON OLIVEIRA DA SILVA	16	ANDERSON	061535101-83	593219
/ GUILHERME MURILO DA COSTA ROSA	17	INDIO	25701452	566832
/ ISAQUE SANTOS MACEDO	18	ISAQUE	048807911-05	526997
/ RONIEL VINICIUS COSTTA SOUZA	19	RONIEL	1259220	524287
NICOLAS JANSEN BOROVIEC NOGUEIRA DA SIVA	20	NICOLLAS	004925092-20	590495
/ MAX JESUS DOS SANTOS	21	MAX	061024971-12	533894
/ LEONAN LUIZ DA CRUZ E SANTOS	22	LEONAN	05251435100 000371528	537358
/ BRUNO GUSTAVO DA SILVA MAGALHÃES	30	BRUNO	2524631-3	552229

### COMISSÃO TÉCNICA

/ EDUARDO HENRIQUE FERREIRA – TÉCNICO	1442-G
/ ODAIR JOSÉ RIBEIRO – AUX TÉCNICO	0935792 SSPMT
/ IDEVAN MIO DE JESUS - MASSOTERAPEUTA	1060411-1 SSPMT
/ SILVIO BENHUR PREP. DE GOLEIRO	15805113

**ALESSANDRO DRESCH – Presidente**

OCTOCAMPEÃO MATOGROSSENSE DE FUTEBOL PROFISSIONAL

2003\*2004\*\*2011\*\*\*2013\*\*\*\*2014\*\*\*\*\*2015\*\*\*\*\*2017\*2018

CAMPEÃO DA COPA VERDE 2015\*

Rodovia BR 364- Km 403,2 – s/nº - Distrito industrial – Cuiabá-MT

Telefax: (65)3667-6706 – CEP 78088-800 / e-mail: cuiabaesportoclube@gmail.com





# POCONÉ ESPORTE CLUBE

Filiado à Federação Matogrossense de Futebol

FUNDADA EM 05 DE MARÇO DE 2012

Rua Antônio João, 312 - Centro - CEP 78.175-000 - Poconé/MT - CNPJ: 15.182.866/0001-38

[www.poconeesportclube.com.br/](http://www.poconeesportclube.com.br/) E-mail:

poconeesportclube@gmail.com Facebook - Poconé pec



en	1:WILIAN PAULO BORDIM DA SILVA,	2265216-7
sil	2:MATHEUS ARAGÃO <sup>441</sup> GILBERTO ARAGÃO DA SILVA	257189-7
on	3: VALDINEI DE ARRUDA GOMES,	2795479-0
an	4BRUNO PIOVESAN DE CAMPOS,	2696749
a	5:MURILO ADEMILSON ARAGÃO DA SILVA,	2568486-3
de	6:MIQUÉIAS DA SILVA MARTINS,	28862374-0
de	7:LUCAS DE SOUZA DOS SANTOS,	25769547-8
on	8:GUILHERME BARBOSA ROCHA,	54777629-9
de	9:CARLOS FELIPE DOS SANTOS PEREIRA,	2670009-3
n	10:LUCAS VINICIUS BULHÕES MOREIRA,	2783218-8
de	11:BRENO VINÍCIUS DA SILVA SOUZA,	2744237-3
on	12:HENRIQUE MIRANDA OZORIO,	2236672-5
de	13:FELIPE LOURENÇO RAMOS,	2679315-8
de	14:MÁRCIO ADRIANO ARAGÃO DA SILVA,	2631328-7
de	15: OLYVANDER DE JESUS OLIVEIRA DA SILVA MORAES,	264931-5
on	16: MATHEUS SANTOS CARDOSO,	2708703-4
en	17:KELVEN GABRIEL RIBEIRO DE SIQUEIRA,	2092043-0
en	18: KELVYN FELIPE VITAL DO NASCIMENTO	2384305-5
de	19:RICHARD ISAÍAS SATURNO ALVES,	52187119-0
de	20:JONATHAN MARQUEZI DADALT,	2616440-0

GABSON MARCELO DA SILVA



# POCONÉ ESPORTE CLUBE



Filiado à Federação Matogrossense de Futebol

FUNDADA EM 05 DE MARÇO DE 2012

Rua Antônio João, 312 - Centro - CEP 78.173-000 - Poconé/MT - CNPJ: 15.182.866/0001-38

[www.poconeesportclube.com.br/](http://www.poconeesportclube.com.br/) E-mail:

poconeesportclube@gmail.com Facebook - Poconé pec

**COMISSÃO**

**PRESIDENTE: ORIVALDO RONDON NUNES**

**DIRETOR: PAULO ROBERTO S. BASTOS**

**TREINADOR: GIOVANI GLAUBER SOARES DA SILVA**

**AUXILIAR: DANIEL**

**PREPARADOR FÍSICO: DELSON RODRIGUES DOS SANTOS**

**TREINADOR DE GOLEIRO: ELVIS SILVESTRES**

**MASSAGISTA: GERSON MARIANO DA SILVA**

**ACESSOR DE IMPRENSA: JONADABIO GREGORIO.**

**GERENTE DE FUTEBOL : ALISSON RODRIGUES**

**MORDOMO: ALLAN BRUNO**

**FISIOTERAPEUTA: RENATO DE FRANÇA**

**DIRETOR:**

**SUPERVISOR GERAL:**

1017226-7

35938865

000331046

1346643-9