



FEDERAÇÃO MATO-GROSSENSE DE FUTEBOL

FUNDADA EM 26 DE MAIO DE 1942

Filiada à Confederação Brasileira de Futebol

ADMINISTRAÇÃO: ARON DRESCH

FMF/Protocolo: 337
Data 26/02/2018
Realizada 13:20 hrs

SÚMULA E RELATÓRIO DA PARTIDA

FICHA TÉCNICA				
Campeonato:	Mato-Grossense de Futebol		Rodada:	8ª
Jogo:	Guabá E.C. x R.A. Araguana			
Data:	25/02/18	Horário:	16:00	
Estádio:	Crema Ambiental	UF:	MT	

EQUIPE DE ARBITRAGEM			
FUNÇÃO:	NOME COMPLETO	CAT.	UF
Árbitro:	Rafael Odilio Ramos dos Santos	CBF	MT
Árbitro Assistente 1:	Eliane Cristina Alves	CBF	MT
Árbitro Assistente 2:	Jorge Luiz Souza Almeida	FMF	MT
Quarto Árbitro:	Wilson Pinheiro Machado	FMF	MT
Árbitro Assistente Reserva:		-	-
Delegado Local:	Jairme Damarco de Arruda	FMF	MT

CRONOLOGIA					
EQUIPE A			EQUIPE B		
Entrada no 1º tempo:	15:50		Entrada no 1º tempo:	15:50	
Entrada no 2º tempo:			Entrada no 2º tempo:		
Início do 1º tempo:	16:00	Término do 1º tempo:	16:46	Resultado 1º tempo:	02 x 01
Início do 2º tempo:	17:01	Término do 2º tempo:	17:49	Resultado 2º tempo:	03 x 02
Acréscimo 1º Tempo:	01	Acréscimo 2º tempo:	03'	Tiro do ponto penal:	~ x ~

Informar o motivo dos acréscimos e atrasos: Devido atendimento no gelo e substituições.

RELAÇÃO DOS ATLETAS

Deverá atender os requisitos dos artigos 68º e 69º do Regulamento Geral das Competições 2016.

GOLS

TEMPO	1T / 2T	Nº	TIPO	NOME DO ATLETA	EQUIPE
22	1º	11	NR	Geovani Jr. M. Santos	Guabá
25	1º	11	NR	Jorge L. Silvestre	Araguana
43	1º	03	NR	Matheus G. S. Feres	Guabá
07	2º	10	NR	Wilson C. de Souza	Guabá
32	2º	07	NR	Daniel V. Silva	Araguana

NR - Gor Normal C - Gol contra F - Gol de falta P - Gol de pênalti

CARTÕES AMARELOS

TEMPO	1T/2T	Nº		EQUIPE	CP
29	1º	02	Rodrigo F. da Silva	Cuiabá	
		CD():	Por golpear seu adversário com temeridade		
17	2º	06		Cuiabá	
		CD():	Por dar um chute em seu adversário com temor.		
42	2º	10		Cuiabá	
		CD():	Por Reclamação		
		CD():			
		CD():			
		CD():			
		CD():			
		CD():			

(*) Observações referentes aos códigos: CP: Código principal do CA conforme tipificações definidas pelas regras do jogo.
 CD: Código detalhado: Quando necessário, o árbitro deverá inserir o CD e expor os motivos do CA.
 Vide Exemplos nas páginas 5 e 6



EXPULSÕES E/OU INCIDENTES, CONDUTAS, SERVIÇOS E OUTROS



Ocorrendo expulsões de jogadores relatar na mesma ordem utilizada para advertências, ou seja, período (1T/2T), minutos, código da expulsão, nº do jogador, equipe e os motivos. A descrição deve ser objetiva e os motivos expostos de forma clara. Outra anormalidades deve ser mencionadas, tais como: estado das instalações (árbitros e jogadores), gramado, iluminação, conduta dos jogadores, integrantes das comissões técnicas, atuação dos gandulas, do público, policiamento, serviço médico, inclusive ambulância, segurança. Informar quando não ocorrer pagamento das despesas da arbitragem e outros fatos dignos de registros. Se houver necessidade de complementar este relatório elaborar documento adicional e enviar como anexo.

Instalações: boa; Gramado: regular; Conduta dos jogadores: vide comunicação de penalidades; Policiamento: 08 policiais de Motom no Estádio (CAMPO); 02 ambulâncias completas; Despesas da arbitragem pagas.

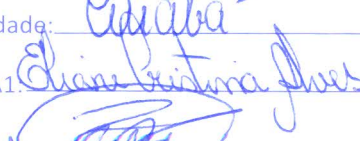
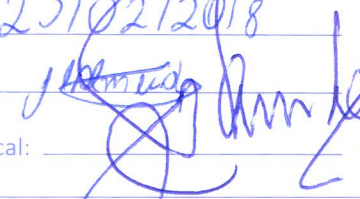
ASSINATURAS

Cidade: Cuiabá Data: 25/02/2018 Árbitro: 

AA1:  AA2:  Inspetor: 

4º Ar:  Del. Local: 



FEDERAÇÃO MATO-GROSSENSE DE FUTEBOL

FUNDADA EM 26 DE MAIO DE 1942

Filiada à Confederação Brasileira de Futebol

ADMINISTRAÇÃO: ARON DRESCH

COMUNICAÇÕES GERAIS

(HORÁRIOS, SUBSTITUIÇÕES E PENALIDADES)

FICHA TÉCNICA					
Campeonato:	Mato-Grossense de Futebol			Rodada:	8ª
Jogo:	Guabá E.C x A.A. Araguaia				
Data:	25/02/2018	Horário:	16:00		
Estádio:	Crema Pontal			UF:	MT

CRONOLOGIA					
EQUIPE A			EQUIPE B		
Entrada no 1º tempo:	15:50		Entrada no 1º tempo:	15:50	
Entrada no 2º tempo:			Entrada no 2º tempo:		
Início do 1º tempo:	16:00	Término do 1º tempo:	16:46	Resultado 1º tempo:	02 x 01
Início do 2º tempo:	17:01	Término do 2º tempo:	17:49	Resultado 2º tempo:	03 x 02
Acréscimo 1º Tempo:	01'	Acréscimo 2º tempo:	03'	Tiro do ponto penal:	- X -
Informar o motivo dos acréscimos e atrasos: Devido atendimento no gelo, substituições.					

SUBSTITUIÇÕES					
TEMPO	1T / 2T	EQUIPE	ENTROU	SAIU	
13'	1º	Guabá	19	07	
Intervalo		Guabá	13	05	
19'	2º	Guabá	15	06	
06'	2º	Araguaia	10	13	
15'	2º	Araguaia	17	08	
30	2º	Araguaia	14	09	

JOGADORES ADVERTIDOS COM CARTÃO AMARELO E/OU EXPULSOS (ORDEM CRONOLÓGICA)

Nº	Nome dos Jogadores	CA	CV		Nº	Nome dos Jogadores	CA	CV	
			2º CA	CVD				2º CA	CVD
02	Rodrigo J. da Silva	X	-	-					
06	Mateus G. Correa	X	-	-					
10	Robinho C. de Souza	X	-	-					

CA (cartão amarelo); CV (cartão vermelho); 2º CA (segundo cartão amarelo); CVD (cartão vermelho direto); Situações possíveis (colocar "X" nos espaços correspondentes); a) somente cartão amarelo = "x" em CA; b) expulsão por 2º CA = "x" CA e "x" em 2º CA; c) expulsão direta = "x" em CVD; e d) cartão amarelo seguido de expulsão direta = "x" em CA e "x" em CVD.

ASSINATURAS

Juan 05
Capitão da Equipe A

[Assinatura]
Árbitro

[Assinatura]
Capitão da Equipe B

1ª Via CBF

2ª Via Federação Local

3ª Via Equipe A

4ª Via Equipe B

5ª Via Árbitro



FEDERAÇÃO MATO-GROSSENSE DE FUTEBOL

FUNDADA EM 26 DE MAIO DE 1942

Filiada à Confederação Brasileira de Futebol

ADMINISTRAÇÃO: ARON DRESCH

SÚMULA E RELATÓRIO DA PARTIDA

Campeonato:	Mato-grossense		Rodada:	8 ^o	
Jogo:	Cuiabá Esporte Club x Associação Atlético Araguaia				
Data:	25/02/2018	Horário:	15:00		
Estádio:	Cereza Pantanal			UF:	MT

INFORMAÇÕES SOBRE OS UNIFORMES

UNIFORME DA EQUIPE DE ARBITRAGEM

Camisa:

Bermuda:

Meiões:

UNIFORME DA EQUIPE A

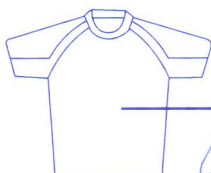

Verde
Verde limão



Branco

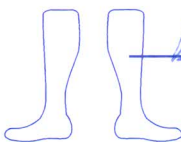

Branco

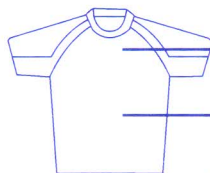

Verde

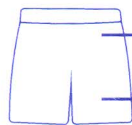

Branco Verde

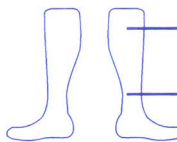

Verde

- Observação:** 1) Junto com o quarto árbitro acompanhei as conferências documentais dos jogadores;
2) As informações sobre as cores dos uniformes seguem o previsto pelo RGC;
3) Recebi a informação do quarto árbitro e/ou Delegado dos horários de ingresso para o início e reinício da partida.

Erny Humberto de Melo Rê

Nome do responsável pela informação

Assinatura

UNIFORME DA EQUIPE B

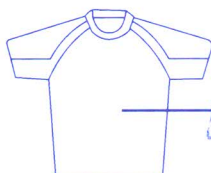

Preto



Preto

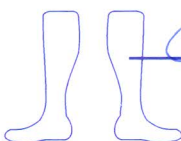

Amarelo

GOLEIRO

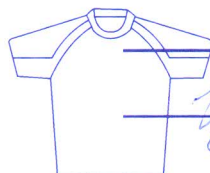

Azul

Amarelo



Azul

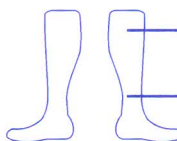

Azul

JOGADOR DE LINHA

- Observação:** 1) Junto com o quarto árbitro acompanhei as conferências documentais dos jogadores;
2) As informações sobre as cores dos uniformes seguem o previsto pelo RGC;
3) Recebi a informação do quarto árbitro e/ou Delegado dos horários de ingresso para o início e reinício da partida.

Wilton Souza

Nome do responsável pela informação

Assinatura

Cuiabá

Araguaia

CAMPEONATO MATO-GROSSENSE ELETROMÓVEIS MARTINELLO DE FUTEBOL PROFISSIONAL 2018



JOGO – Cuiabá EC x Araguaia – 8º jogo DATA: 25/02/2018 – 16H – ARENA PANTANAL CUIABÁ ESPORTE CLUBE

<u>TITULARES - NOMES</u>	<u>Nº</u>	<u>APELIDO</u>	<u>RG</u>	<u>NºCBF</u>
JOSÉ CARLOS MIRANDA	1	ZÉ CARLOS	5986145 SSPSC	366358
RODRIGO FERREIRA DA SILVA	2	RODRIGO FERREIRA	412946919 SSPSP	406738
MATHEUS GOMES SANTOS PIRES	3	MATHEUS CAMBUCI	5986145 SSPRJ	310480
LUCAS MATHEUS B. DE QUEIROZ	4	LUCÃO	2844407-8 SSPMT	531914
JEAN NEVES DA SILVA	5*	JEAN	25980823SSPMT	179984
MATEUS QUARESMA CORREIA	6	QUARESMA	7109370697 SSPRS	422333
WEVERTON NUNES COELHO	7	WEVERTON	2079330-8 SSPAM	393357
TIAGO GUSTAVO ETGES	8	TIAGO ETGES	18114229 SSPRS	298801
ANDRE LUIS LEÃO LIMA	9	ANDRÉ MENSALÃO	42937144 SSPPA	184762
HILTON CONCEIÇÃO DE SOUSA	10	HILTINHO	245227920032 MA	346926
GEOVANI JUNIOR MARTINS SANTOS	11	GEOVANI	1867231 SSPMT	428887

<u>SUPLENTES - NOMES</u>	<u>Nº</u>	<u>APELIDO</u>	<u>RG</u>	<u>NºCBF</u>
BRUNO GUSTAVO DA SILVA MAGALHÃES	12	BRUNO	25246313 SSPMT	552229
RENATO DA SILVA BRITO	13	RENATO	2236892381 SSPBA	582083
EDNEI BARBOSA DE SOUZA	14	EDNEI	473829538 SSPBA	293385
LEONARDO GHARIB PEREIRA DE MORAES	15	LÉO GHARIB	2175912 SSPMT	345027
WERITON LUIZ GUTIERRE	16	WERITON	481106339 SSPSP	186569
BRUNO ALVES DE SOUZA	17	BRUNO ALVES	1603703969SDSBA	360598
ADALGISO MIRANDA DA ROCHA NETO	19	ADALGISO PITBULL	00235869 SSPRN	306260

ASS. CAPITÃO: *jean*

COMISSÃO TÉCNICA

ITAMAR SCHULLE – TÉCNICO
LUCAS ADAMI ISOTTON – AUX. TÉCNICO
CARLOS ALBERTO BEDIN - PREPARADOR FÍSICO
ERNANDES QUEIROZ – PREP. DE GOLEIRO
DR. JOSÉ SILVEIRA – MÉDICO
AGNALDO LIRA DE FREITAS – MASSOTERAPEUTA
MARCUS HANEIKO - SUPERVISOR DE FUTEBOL
ABEL RIBEIRO – GERENTE DE FUTEBOL

RG: 14218135 SSPSC
2074559077 SJS/II RS
003871-G/SC
991982 SSPMT
CRM 3341 MT
0730740-3 SSPMT

ALESSANDRO DRESCH – Presidente

HEPTACAMPEÃO MATOGROSSENSE DE FUTEBOL PROFISSIONAL
2003*2004**2011***2013****2014*****2015*****2017*****
CAMPEÃO DA COPA VERDE 2015*

Rodovia BR 364- Km 403,2 – s/nº - Distrito industrial – Cuiabá-MT
Telefax: (65)3667-6706 – CEP 78088-800 / e-mail: cuiabaesporteclube@gmail.com

un



A.A.A

CNPJ. 20.606.062/0001-59.

CAMPEONATO MATOGROSSENSE DE FUTEBOL PROFISSIONAL 2018.

CUIABÁ ESPORTE CLUBE X ASSOCIAÇÃO ATLÉTICA ARAGUAIA.

ESTADIO ARENA PANTANAL 25/02/2018 AS. 15:00 HORAS EM CUIABÁ – MT.

SUMULA

Nº	NOMES	APELIDO	RG.	CBF	CAT.
01	MARIO ROBERTO DA SILVEIRA JUNIOR	MARIO	24487689	433383	PROF.
03	ARILSON ALTAMIRO DA SILVA JUNIOR	ARILSON	6126749	321689	PROF.
02	DIOGO GONÇALVES DE OLIVEIRA	DIOGO	579813	409307	PROF.
06	LUA CLEYTON QUENTAL TEIXEIRA	LUA	002300742	298081	PROF.
05	RENATO OLIVEIRA CONCEIÇÃO	RENATO	1590803639	255042	PROF.
07	DANIEL VILELA SILVA	DANIEL	MG-13672690	169327	PROF.
04	MATHEUS FILIPE V. MENDES DA SILVA	MATHEUS	37726055-1	407861	PROF.
08	LUIZ FILIPE DE FREITAS	XINGU	506845333	530984	PROF.
09	LUDEMAR PEREIRA BARROS	NENEZINHO	315974878	129369	PROF.
13	MARCOS RAMOS BARBOSA	MARCOS	5910655	410397	PROF.
11	YGOR LOPES SILVESTRE <i>Siro</i>	IGUINHO <i>Siro</i>	2239904004	609978	PROF.
CAP.	LUDEMAR PEREIRA BARROS N º 09	ASS. <i>Luiz</i>			
12	HUGO PEREIRA CLIMACO	HUGO <i>Hugo</i>	266165430	543339	PROF.
10	KAOAN DA SILVA ROCHA	KAOAN	39545234-X	355033	PROF.
14	HIGOR DOS SANTOS ALMEIDA	HIGOR	1557170908	526419	PROF.
16	WOTSON BATISTA OLIVEIRA	WOTSON	6247643	521339	AMAD.
17	AIRTON NATAN DOS SANTOS ESTEVAN	NATAN	282314071	610161	PROF.
18	JOÃO FILIPE SILVA CARDOSO	JOÃO FILIPE	3096618797	526421	PROF.
19	RODRIGO MARQUES DE OLIVEIRA	BAIANO	19220881-2	298876	PROF.

COMISSÃO TÉCNICA.

	NOME	APELIDO	RG	ORG.
TEC.	CLOVIS BENTO DA CRUZ	CLOVIS	26.701361-9	SSP/SP
P.FISICO	CARLOS HENRIQUE BRITO OLIVEIRA	CARLINHOS	08365/DF	CREF.
MA. FIS.	MARCEL LOPES DANTA	MARCEL	1066005-4	SSP/MT
MORDOMO	DOUGLAS RIBEIRO DE SOUZA	RAMU	23459719	SSP/MT
DIRETOR	WILTON SOUZA FILHO	WILTON	12179206	SSP/SP



A.A.A

CNPJ. 20.606.062/0001-59.

CAMPEONATO MATOGROSSENSE DE FUTEBOL PROFISSIONAL 2018.

CUIABÁ ESPORTE CLUBE X ASSOCIAÇÃO ATLÉTICA ARAGUAIA.

ESTADIO ARENA PANTANAL 25/02/2018 AS. 15:00 HORAS EM CUIABÁ – MT.

SUMULA

Nº	NOMES	APELIDO	RG.	CBF	CAT.
01	MARIO ROBERTO DA SILVEIRA JUNIOR	MARIO	24487689	433383	PROF.
03	ARILSON ALTAMIRO DA SILVA JUNIOR	ARILSON	6126749	321689	PROF.
02	DIOGO GONÇALVES DE OLIVEIRA	DIOGO	579813	409307	PROF.
06	LUA CLEYTON QUENTAL TEIXEIRA	LUA	002300742	298081	PROF.
05	RENATO OLIVEIRA CONCEIÇÃO	RENATO	1590803639	255042	PROF.
07	DANIEL VILELA SILVA	DANIEL	MG-13672690	169327	PROF.
04	MATHEUS FILIPE V. MENDES DA SILVA	MATHEUS	37726055-1	407861	PROF.
08	LUIZ FILIPE DE FREITAS	XINGU	506845333	530984	PROF.
09	LUDEMAR PEREIRA BARROS	NENEZINHO	315974878	129369	PROF.
13	MARCOS RAMOS BARBOSA	MARCOS	5910655	410397	PROF.
11	YGOR LOPES SILVESTRE <i>Siro</i>	IGUINHO <i>Siro</i>	2239904004	609978	PROF.
CAP.	LUDEMAR PEREIRA BARROS N º 09	ASS. <i>Luiz</i>			
12	HUGO PEREIRA CLIMACO	HUGO <i>Hugo</i>	266165430	543339	PROF.
10	KAOAN DA SILVA ROCHA	KAOAN	39545234-X	355033	PROF.
14	HIGOR DOS SANTOS ALMEIDA	HIGOR	1557170908	526419	PROF.
16	WOTSON BATISTA OLIVEIRA	WOTSON	6247643	521339	AMAD.
17	AIRTON NATAN DOS SANTOS ESTEVAN	NATAN	282314071	610161	PROF.
18	JOÃO FILIPE SILVA CARDOSO	JOÃO FILIPE	3096618797	526421	PROF.
19	RODRIGO MARQUES DE OLIVEIRA	BAIANO	19220881-2	298876	PROF.

COMISSÃO TÉCNICA.

	NOME	APELIDO	RG	ORG.
TEC.	CLOVIS BENTO DA CRUZ	CLOVIS	26.701361-9	SSP/SP
P.FISICO	CARLOS HENRIQUE BRITO OLIVEIRA	CARLINHOS	08365/DF	CREF.
MA. FIS.	MARCEL LOPES DANTA	MARCEL	1066005-4	SSP/MT
MORDOMO	DOUGLAS RIBEIRO DE SOUZA	RAMU	23459719	SSP/MT
DIRETOR	WILTON SOUZA FILHO	WILTON	12179206	SSP/SP