



FEDERAÇÃO MATO-GROSSENSE DE FUTEBOL

FUNDADA EM 26 DE MAIO DE 1942

Filiada à Confederação Brasileira de Futebol

ADMINISTRAÇÃO: ARON DRESCH

COMUNICAÇÕES GERAIS

(HORÁRIOS, SUBSTITUIÇÕES E PENALIDADES)

FMF/Protocolo: 087
Data: 26/04/2018
Horário: 13:42hs

FICHA TÉCNICA					
Campeonato:	campeonato mato grossense sub 19			Rodada:	02
Jogo:	AÇÃO F.C X POCONÉ E.C				
Data:	25/04/2018	Horário:	17:10		
Estádio:	Presidente Getulio Vargas			UF:	MT

CRONOLOGIA					
EQUIPE A			EQUIPE B		
Entrada no 1º tempo:	17:05		Entrada no 1º tempo:	17:05	
Entrada no 2º tempo:	18:10		Entrada no 2º tempo:	18:10	
Início do 1º tempo:	17:10	Término do 1º tempo:	17:58	Resultado 1º tempo:	00 X 02
Início do 2º tempo:	18:13	Término do 2º tempo:	19:02	Resultado 2º tempo:	00 X 02
Acréscimo 1º Tempo:	03'	Acréscimo 2º tempo:	04'	Tiro do ponto penal:	X
Informar o motivo dos acréscimos e atrasos: <u>Ocorreram 03' no 1º T e 04' no 2º T devido a atendimentos e substituições realizadas</u>					

SUBSTITUIÇÕES				
TEMPO	1T / 2T	EQUIPE	ENTROU	SAIU
09'	2T	AÇÃO	14/16/15	06/07/11
24'	2T	AÇÃO	17	10
12'	2T	POCONÉ E.C.	23	08
23'	2T	POCONÉ E.C.	15	11
40'	2T	POCONÉ E.C.	18	2

JOGADORES ADVERTIDOS COM CARTÃO AMARELO E/OU EXPULSOS (ORDEM CRONOLÓGICA)									
Nº	Nome dos Jogadores	CA	CV		Nº	Nome dos Jogadores	CA	CV	
			2º CA	CVD				2º CA	CVD
07	Joadir José da C. B. Junior	/			08	Guilherme N. de Souza	/		
04	Jose Mario Brito	/			20	Bruno Riosson de Campos	/		
08	Mikael Santana Viana	/							
09	Wilson C. de Araujo	/							

CA (cartão amarelo); CV (cartão vermelho); 2º CA (segundo cartão amarelo); CVD (cartão vermelho direto); Situações possíveis (colocar "X" nos espaços correspondentes); a) somente cartão amarelo = "x" em CA; b) expulsão por 2º CA = "x" CA e "x" em 2º CA; c) expulsão direta = "x" em CVD; e d) cartão amarelo seguido de expulsão direta = "x" em CA e "x" em CVD.

ASSINATURAS

Wilson S. Araujo
Capitão da Equipe A

[Assinatura]
Árbitro

Murilo A. Aragão Silva
Capitão da Equipe B

CARTÕES AMARELOS

TEMPO	1T/2T	Nº		EQUIPE	CP
09'	1T	07	Jeodir José da Cruz Brito Junior	S. Ação	A1
		CD(1):	dor um pontapé em um adversário de nomeiro temerário.		
37'	1T	04	Jose Maria Branco	S. Ação	A1
		CD(1):	dor um pontapé em um adversário de nomeiro temerário.		
28'	2T	08	Mikhail Santos Viana	S. Ação	A1
		CD(1):	dor um pontapé em um adversário de nomeiro temerário.		
39'	2T	08	Guastavo Nunes de Souza	Poconé	A1
		CD(1):	dor um pontapé em um adversário de nomeiro temerário.		
46'	2T	20	Bruno Pires de Campos	Poconé	A1
		CD(1):	dor um pontapé em um adversário de nomeiro temerário.		
		CD():			
		CD():			
		CD():			

(*) Observações referentes aos códigos: CP: Código principal do CA conforme tipificações definidas pelas regras do jogo.
 CD: Código detalhado: Quando necessário, o árbitro deverá inserir o CD e expor os motivos do CA.
 Vide Exemplos nas páginas 5 e 6

EXPULSÕES E/OU INCIDENTES, CONDUTAS, SERVIÇOS E OUTROS

Ocorrendo expulsões de jogadores relatar na mesma ordem utilizada para advertências, ou seja, período (1T/2T), minutos, código da expulsão, nº do jogador, equipe e os motivos. A descrição deve ser objetiva e os motivos expostos de forma clara. Outra anormalidades deve ser mencionadas, tais como: estado das instalações (árbitros e jogadores), gramado, iluminação, conduta dos jogadores, integrantes das comissões técnicas, atuação dos gandulas, do público, policiamento, serviço médico, inclusive ambulância, segurança. Informar quando não ocorrer pagamento das despesas da arbitragem e outros fatos dignos de registros. Se houver necessidade de complementar este relatório elaborar documento adicional e enviar como anexo.

Os 45 minutos do 2ºT, expulsi o atleta número 09 (eliken Cornelio de Arruda) da equipe do S. Ação por (CD 11.5.) golpear o adversário com uso de força excessiva na disputa de bola.

Instalações: boa (porém sem iluminação), gramado: regular, iluminação: boa (com algumas lâmpadas queimadas) Conduta dos jogadores: boa (exceto do advertido), Integrante Comissão Técnica: boa Conduta, Gandulas: boa, público: jogo com portões fechados, policiamento: (02) dois segurões contra o jogo pelo equipe mandante, Médico: (01) ambulância básica com socorrista e condutor.

ASSINATURAS

Cidade: Cuiabá - MT Data: 25 de abril de 2018 Árbitro: _____
 AA1: Marcelo A. Ribes AA2: Patrick J. Inspetor: _____
 4º Ar: _____ Del. Local: Roberto M. S.



FEDERAÇÃO MATO-GROSSENSE DE FUTEBOL

FUNDADA EM 26 DE MAIO DE 1942

Filiada à Confederação Brasileira de Futebol

ADMINISTRAÇÃO: ARON DRESCH

FMF/Protocolo: 087

Data: 26 / 04 / 2018

Realizado às 13:42 hrs

SÚMULA E RELATÓRIO DA PARTIDA

FICHA TÉCNICA			
Campeonato:	Campeonato mato-grossense sub 19		Rodada: 02
Jogo:	AÇÃO F.C X POCONÉ E.C		
Data:	25/04/2018	Horário:	17:10
Estádio:	Presidente Getúlio Vargas		UF: MT

EQUIPE DE ARBITRAGEM			
FUNÇÃO:	NOME COMPLETO	CAT.	UF
Árbitro:	Paulo Roberto Xavier dos Santos	FMF	MT
Árbitro Assistente 1:	Marcelo Araujo Ribas	FMF	MT
Árbitro Assistente 2:	Patrick Jefferson TAVARES da mata	FMF	MT
Quarto Árbitro:	Fabiano Pacheco	FMF	MT
Árbitro Assistente Reserva:			
Delegado Local:	Milhemem		

CRONOLOGIA					
EQUIPE A			EQUIPE B		
Entrada no 1º tempo:	17:05		Entrada no 1º tempo:	17:05	
Entrada no 2º tempo:	18:10		Entrada no 2º tempo:	18:10	
Início do 1º tempo:	17:10	Término do 1º tempo:	17:58	Resultado 1º tempo:	00 X 02
Início do 2º tempo:	18:13	Término do 2º tempo:	19:02	Resultado 2º tempo:	00 X 02
Acréscimo 1º Tempo:	03'	Acréscimo 2º tempo:	04'	Tiro do ponto penal:	— X —

Informar o motivo dos acréscimos e atrasos: Ocorreram 03' nos 1ºT e 04' nos 2ºT devido a atendimentos e substituições realizadas.

RELAÇÃO DOS ATLETAS

Deverá atender os requisitos dos artigos 68º e 69º do Regulamento Geral das Competições 2016.

GOLS						
TEMPO	1T/2T	Nº	TIPO	NOME DO ATLETA	EQUIPE	
35'	1ºT	09	NR	Carlos Felipe dos S. Pereira	POCONÉ E.C.	
40'	1ºT	09	NR	Carlos Felipe dos S. Pereira	POCONÉ E.C.	

NR - Gor Normal C - Gol contra F - Gol de falta P - Gol de pênalti



FEDERAÇÃO MATO-GROSSENSE DE FUTEBOL

FUNDADA EM 26 DE MAIO DE 1942

Filiada à Confederação Brasileira de Futebol

ADMINISTRAÇÃO: ARON DRESCH

SÚMULA E RELATÓRIO DA PARTIDA

Campeonato:	Campeonato mato-grossense SUB 19	Rodada:	02
Jogo:	AÇÃO F.C X POCONÉ E.C		
Data:	25/04/2018	Horário:	17:10
Estádio:	Presidente Getúlio Vargas	UF:	MT

INFORMAÇÕES SOBRE OS UNIFORMES

UNIFORME DA EQUIPE DE ARBITRAGEM

Camisa:		Bermuda:		Meiões:	
---------	--	----------	--	---------	--

UNIFORME DA EQUIPE A

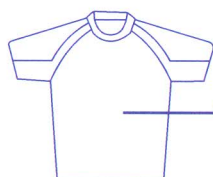

AZUL ROYAL

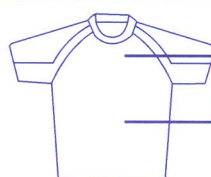

VERDE



BRANCO

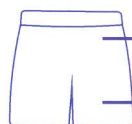

VERDE

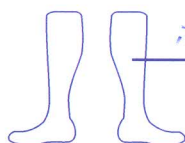

BRANCO

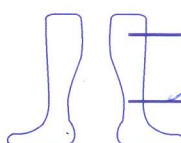

AZUL

Observação: 1) Junto com o quarto árbitro acompanhei as conferências documentais dos jogadores;
2) As informações sobre as cores dos uniformes seguem o previsto pelo RGC;
3) Recebi a informação do quarto árbitro e/ou Delegado dos horários de ingresso para o início e reinício da partida.

Nome do responsável pela informação

Assinatura

UNIFORME DA EQUIPE B

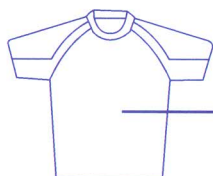

PRETO

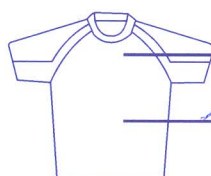

AMARELO



PRETO



AMARELO

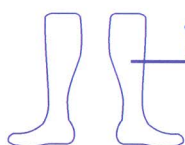

PRETO

GOLEIRO

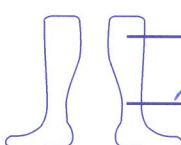

AZUL

JOGADOR DE LINHA

Observação: 1) Junto com o quarto árbitro acompanhei as conferências documentais dos jogadores;
2) As informações sobre as cores dos uniformes seguem o previsto pelo RGC;
3) Recebi a informação do quarto árbitro e/ou Delegado dos horários de ingresso para o início e reinício da partida.

Nome do responsável pela informação

Assinatura



POCONÉ ESPORTE CLUBE



Filiado à Federação Matogrossense de Futebol

FUNDADA EM 05 DE MARÇO DE 2012

Rua Antônio João, 312 - Centro - CEP 78.175-000 - Poconé/MT - CNPJ: 15.182.866/0001-38

www.poconeesporteclube.com.br/ E-mail-

poconeesporteclube@gmail.com Facebook - Poconé pec

DEPARTAMENTO DE FUTEBOL PROFISSIONAL

CAMPEONATO MATOGROSSENSE DE FUTEBOL AMADOR.

JOGO: AÇÃO X PEC

LOCAL: DULTRA-POCONÉ-MT

DATA: 25/04/2018 QUARTA-FEIRA - HORARIO -14:30 HS

RELAÇÃO DE JOGADORES

	TITULARES	Apelido	RG	CBF
01	Wilian Paulo Bordim da Silva	Willian	2265216-7	
02	Matheus Santos Cardoso	Matheus	2708763-4	
03	Olyvander De Jesus Oliveira da Silva Moraes	Olyvander	2633931-9	
20	04 Bruno Piovesan de Campos	Bruno	2696749-9	
05	Murilo Aragão da Silva	Murilo	2569476-3	
06	Kleisson Lucas Dos Santos Rodrigues	Kleisson	2574290-6	
07	Allan Bruno Pinto Costa	Allan	2786097-4	
08	Gustavo	Gustavo		
09	Carlos Felipe	Carlos	2670009-3	
10	Lucas Vinicius Bilhões Moreira	Lucas	2973213-8	
11	Winicius Matheus de Paula Guimarães	Winicius	2926948-8	
12	Henrique Miranda Ozorio	Henrique	2236672-9	
23	13 Matheus Ricardo Aragão da Silva	Matheus	2975896-7	
14	Valdinei de Arruda Gomes	Valdinei		
18	Lucas de Souza dos Santos	Lucas		
15	16 Victor Hugo Khargy Siqueira	Victor	2546604-6	
17	Márcio Adriano Aragão da Silva	Marcio	2631398-7	
18	Wesli Tom Rodrigues	Wesli Tom	2481981-0	
19				
20				
21				
22				
23				
24				
25				

CAPITÃO:

COMISSÃO TÉCNICA

Presidente: Orivaldo Rondon Nunes

Diretor: Paulo Roberto S. Bastos

Treinador: Giovani Glauber Soares da Silva

Auxiliar: Daniel

Preparador Físico: Gerson Mariano

Mordomo:

Treinador de Goleiro: Elvis Silvestres

Massagista: Darcio Junior

ARBITRAGEM DA PARTIDA

ARBITRO: - _____

ARBITRO ASS. 1: - _____

ARBITRO ASS. 2: - _____

4º ARBITRO: - _____