



FEDERAÇÃO MATOGROSSENSE DE FUTEBOL

Fundada em 26 de Maio de 1942
Filiada à Confederação Brasileira de Futebol
ADMINISTRAÇÃO: CARLOS ORIONE

FMF/Protocolo 4270
Data 23/11/2015
Auxílio 13:45 hrs

SÚMULA E RELATÓRIO DA PARTIDA

FICHA TÉCNICA			
Campeonato:	COPA FMF SUB-21 - EDIÇÃO 2015 - SEMI-FINAL		Rodada: 2 ^o
Jogo:	UNIÃO ESP. CLUBE x SINOP FUTEBOL CLUBÉ		
Data:	22.11.15	Horário:	18:45
Estádio:	LUTHERO LOPES - RONDONÓPOLIS		UF: MT

EQUIPE DE ARBITRAGEM				
Função:	Nomes Completos		CAT.	UF
Árbitro:	ACINOR SILVA DA PAIXÃO		CBF-1	MT
Árbitro Assistente 1:	MACIEL BARBOSA REIS		CBF-2	MT
Árbitro Assistente 2:	RODOLFO CAMPO ORTIZ		FMF	MT
Quarto Árbitro:	DAVILLO ALVES DE CAMPOS		FMF	MT
Árbitro Assistente Reserva:	/ / / / / / / / / / / /		/ / / / / / / / / / / /	/ / / / / / / / / / / /
Del. Local:	JAIME DAMAZIO		/ / / / / / / / / / / /	MT
Assessor:	/ / / / / / / / / / / /		/ / / / / / / / / / / /	/ / / / / / / / / / / /

HORÁRIOS			
1 ^o Tempo		2 ^o Tempo	
Entrada da Equipe A:	18:44	Atraso:	- 0 -
Entrada da Equipe B:	18:43	Atraso:	- 0 -
Início 1 ^o Tempo:	18:45	Atraso:	- 0 -
Acréscimo do 1 ^o Tempo:	2 MINUTOS		
Término do 1 ^o Tempo:	19:32		
Retorno da Equipe A:	19:46	Atraso:	- 0 -
Retorno da Equipe B:	19:46	Atraso:	- 0 -
Início 2 ^o Tempo:	19:47	Atraso:	- 0 -
Acréscimo do 2 ^o Tempo:	7 MINUTOS		
Término do 2 ^o Tempo:	20:39		

Motivos de atraso no início e/ou reinício, e de acréscimos: **ACRESCI DOIS MINUTOS NO 1^o TEMPO E SETE MINUTOS NO 2^o TEMPO PARA SUBSTITUIÇÕES E ATEN-**

7 **RELAÇÃO DE JOGADORES DIMENTO MÉDICO.**
As equipes deverão apresentar ao quarto árbitro e afixar na parte externa do vestuário, até 1 hora antes da hora marcada para o início da partida, a relação dos respectivos jogadores titulares e suplentes, necessariamente na forma digitalizada ou em letra de forma impressa, assinada pelo "capitão". Nessa relação deverão constar os números dos documentos de identificação dos jogadores e de inscrição na FMF. A identificação dos atletas será feita primeiramente pela equipe mandante, mediante exibição da carteira de jogador expedida pela respectiva federação ou por documento de identidade expedido por órgão público oficial. As relações devem ser anexadas a este documento.

GOLS					
TEMPO	1T/2T	Nº	TIPO	NOME DO JOGADOR	EQUIPE
18	1T	09	NR	MARÇOS VINICIUS OL. ARAÚJO	UNIÃO
34	1T	04	NR	JOSE CARLOS CLOCK	SINOP
07	2T	11	NR	ANDREI JOSE TRASEL	UNIÃO
37	2T	10	NR	SULIANO DE SOUZA PIPEA	UNIÃO
FINAL 1 ^o TEMPO 01 x 01 EMPATE					
FINAL 2 ^o TEMPO 03 x 01 A FAVOR DA EQUIPE DO UNIÃO ESPORTE CLUBÉ					

CARTÕES AMARELOS

TEMPO	1T/2T	Nº	NOME DO JOGADOR	EQUIPE
32	2T	04	BRUNO F. FLORES	UNIÃO
			motivo: CALÇAR SEU ADVERSÁRIO	
37	2T	10	JULIANO S. PIPER	UNIÃO
			motivo: ATITUDE ANTI-DESSPORTIVA	
35	2T	05	LUCAS S. BAGGIO	SINOP
			motivo: CALÇAR SEU ADVERSÁRIO	
46	2T	03	RICARDO R. A. LIMA	SINOP
			motivo: CALÇAR SEU ADVERSÁRIO	
			motivo:	
			motivo:	
			motivo:	
			motivo:	
			motivo:	
			motivo:	
			motivo:	
			motivo:	
			motivo:	
			motivo:	
			motivo:	
			motivo:	
			motivo:	
			motivo:	
			motivo:	
			motivo:	
			motivo:	
			motivo:	
			motivo:	
			motivo:	
			motivo:	
			motivo:	

EXPULSÕES E/OU INCIDENTES, CONDUTAS, SERVIÇOS E OUTROS

Ocorrendo expulsões de jogadores relatar na seguinte ordem: tempo, nome, nº, equipe e objetiva e claramente o Motivo. Mencionar anormalidades referentes à conduta de jogadores; comissões técnicas; gandulas; público; policiamento; serviço médico, inclusive ambulância; segurança; pagamento das despesas de arbitragem e outros fatos dignos de registro. Al final sempre informar as condições do gramado, iluminação (se for o caso) e das instalações (vestiários de árbitros e jogadores).

INFORMO QUE O SENHOR CARLOS RUFINO PRESIDENTE DO UNIAO ESPORTE CLUBE INVADIU AS DEPENDÊNCIAS DO CAMPO DE JOGO PARA RECLAMAR O TEMPO DE ACRÉSCIMOS, O MESMO DISSE "ALINOR VOCE TA LOUCO CARALHO, TUO ISSO DE ACRÉSCIMO?". O REFERIDO INVASOR FOI CONTIDO POR TERCEIROS E O QUARTO ARBITRO PROXIMO A LINHA DE FUNDO DA TRAVE PROXIMA AO VESTIARIO. A PARTIDA NAO PRECISOU SER PARALIZADA. A INVASAO SE DEU AOS 46' DO 2º T. — AOS 49' DO 2º TEMPO, EXPUISEI DA PARTIDA O ATISTA Nº 03 DO SIND SR. RICARDO REGIS APARECIDO DE LIMA POR RECEBER A 2ª ADVERTENCIA NA PARTIDA AO CALÇAR O ADVERSARIO COM TEMERIDADE. O ATISTA ATINGIDO NAO PRECISOU DE ATENDIMENTO MEDICO.

CONDUTA DOS JOGADORES: NORMAL
 COMISSOES TECNICAS: NORMAL
 POLICIAMENTO E SAUDE: BOM
 GRAMADO E INSTALACOES: NORMAIS
 ILUMINACAO: NORMAL
 PAGAMENTO DA TAXA FOI REALIZADA NORMALMENTE.

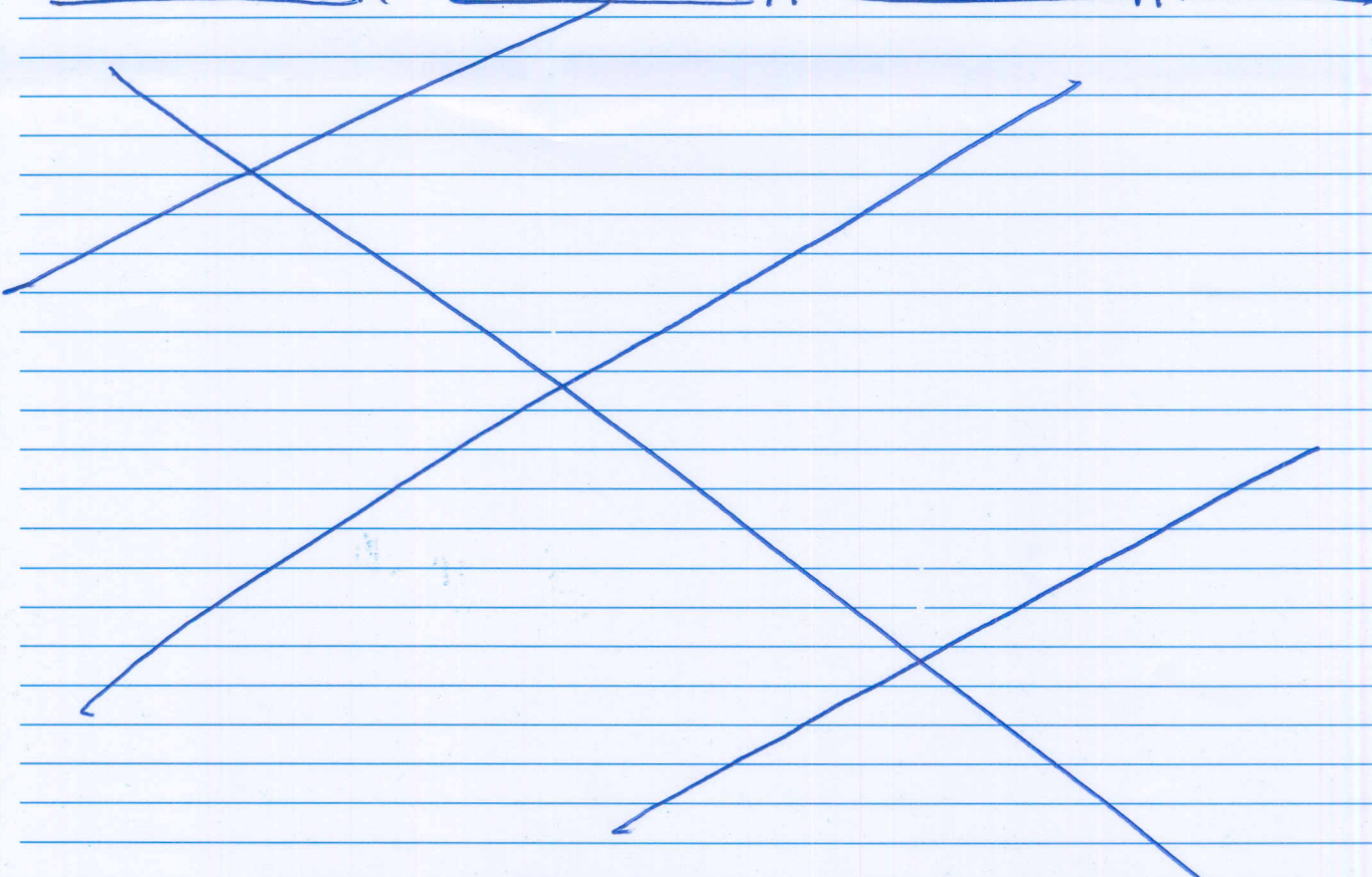

ASSINATURAS

Cidade: RONDONÓPOLIS - MT Data: 22.11.15

Árbitro: [Signature] AA 1: Mes AA 2: [Signature]

4º Árbitro: [Signature] 5º Arb. Assist.: Del. Local: [Signature]



FEDERAÇÃO MATOGROSSENSE DE FUTEBOL

Fundada em 26 de Maio de 1942

Filiada à Confederação Brasileira de Futebol

ADMINISTRAÇÃO: CARLOS ORIONE

COMUNICAÇÕES GERAIS

(HORÁRIOS, SUBSTITUIÇÕES E PENALIDADES)

FICHA TÉCNICA					
Campeonato:	COPA FMF SUB-21 - EDIÇÃO 2015 - SEMI-FINAL			Rodada:	2 ^o
Jogo:	UNIÃO ESPORTE CLUBEX SINOP FUTEBOL CLUBE				
Data:	22.10.15	Horário:	18:45		
Estádio:	LUTHELO LOPES - RONDO NO POÇIS			UF:	MT

CRONOLOGIA							
Entrada da Equipe A:	18:44	Atraso:	-0-	Retorno da Equipe A:	19:46	Atraso:	-0-
Entrada da Equipe B:	18:43	Atraso:	-0-	Retorno da Equipe B:	19:46	Atraso:	-0-
Início 1 ^o Tempo:	18:45	Atraso:	-0-	Início 2 ^o Tempo:	19:47	Atraso:	-0-
Acréscimo do 1 ^o Tempo:	2 MINUTOS			Acréscimo do 2 ^o Tempo:	7 MINUTOS		
Término do 1 ^o Tempo:	19:32			Término do 2 ^o Tempo:	20:39		

Motivos de atraso no início e/ou reinício, e de acréscimos: **ACRESCI DOIS MINUTOS NO 1^o TEMPO E SETE MINUTOS NO 2^o TEMPO PARA SUBSTITUIÇÕES E ATENDIMENTO MÉDICO**

6 SUBSTITUIÇÕES (ORDEM CRONOLÓGICA)							
Equipe A				Equipe B			
Sai o Nº	Entra o Nº	Minutos	1T/2T	Sai o Nº	Entra o Nº	Minutos	1T/2T
09	18	23	2T	10	18	15	2T
11	13	28	2T	20	16	26	2T
7	15	38	2T	06	17	40	2T

7 JOGADORES ADVERTIDOS COM CARTÃO AMARELO E EXPULSOS (ORDEM CRONOLÓGICA)									
Equipe A					Equipe B				
Nº	Nome dos Jogadores	CA	CV		Nº	Nome dos Jogadores	CA	CV	
			2º CA	CVD				2º CA	CVD
04	BRUNO F. FLORES	X			05	LUCAS S. BASSIO	X		
10	SUCIANO S. PIPER	X			03	RICARDO R.A. LIMA	X	X	
	02 CARTÕES AMARELO					02 CARTÕES AMARELO			

CA (cartão amarelo); CV (cartão vermelho); 2º CA (segundo cartão amarelo); CVD (cartão vermelho direto); Situações possíveis (colocar "X" nos espaços correspondentes); a) somente cartão amarelo = "x" em CA; b) expulsão por 2º CA = "x" em CA e "x" em 2º CA; c) expulsão direta = "x" em CVD; e d) cartão amarelo seguido de expulsão direta = "x" em CA e "x" em CVD.

8 ASSINATURAS				
Capitão da Equipe A		Capitão da Equipe B		
1ª Via CBF	2ª Via Federação Local	3ª Via Equipe A	4ª Via Equipe B	5ª Via Árbitro



UNIÃO ESPORTE CLUBE

Rondonópolis – Mato Grosso

COPA FEDERAÇÃO SUB-21 – 2015

Estádio: Luthero Lopes	Cidade: Roo - MT	DATA: 22/Novembro/2015	Horário: 18:45 hs
------------------------	------------------	------------------------	-------------------

UNIÃO ESPORTE CLUBE

X

Sinop FC

	Nº	NOMES	APELIDOS	CAT.	RG	FMF
TITULARES	01	Raphael Alex Sandro Martins de Lima	RAPHAEL	Prof.	45150419-7	
	2	Charles Eduardo de Abreu Pereira	CHARLES	Amador	2170733-2	
	3	Murilo Soares dos Santos	MURILO	Prof.	2186497-1	
	4	Bruno Ferreira Flores	BRUNO	Prof.	1730423-7	
	5	Felipe Matheus Werner	FELIPE	Prof.	1098150269	
	6	Carlos Henrique de Castro ^{CONCEIÇÃO} Mendonça	ZE ROBERTO	Amador	2425443-6	
	7	Tallysson Lucas Souza Duarte	TALYSON	Prof.	1963287-8	
	8	Kauan Pereira de Azevedo	KAUAN	Prof.	2178051-0	
	9	Marcos Vinicius de Oliveira Araújo	MARQUINHOS	Prof.	1134058047	
	10	Juliano de Souza Piper	JULIANO PIPER	Prof.	1736433-7	
	11	Andrei Jose Trasel	ANDREI	Prof.	3098148781	
SUPLENTE	12	Willian Trouva Pimentel	WILLIAN	Prof.	36721100-2	
	13	Lindornei Junior Batista de Barros	JUNINHO	Amador	2278207-8 2276207-8	
	14	Paulo Cesar da Silva Ferreira	CESAR	Prof.	9413000024	
	15	Luiz Henrique Lima Lopes	LUIZINHO	Prof.	2393946-0	
	16	Luan Gabriel Carlos de Freitas	LUAN	Amador	2247090-5	
	17	Marcos Henrique P. Rubino MARCOS	MARCOS	AMADOR	2182339-1	
	18	Edson Barros Martins	NENE	Prof.	2227707-2	
	19					
	20					
NOME DO CAPITÃO			ASSINATURA			
Nº						

COMISSÃO TÉCNICA

FUNÇÃO	NOMES	DOCUMENTO
TREINADOR	CRISTIANO BIFULCO	254061-6 MT
PREP. FÍSICO	EDCARLOS OLINGINI	10911MT
TREIN. GOLEIRO	ADIELSON SOARES	37175112-3 SP
MASSAGISTA	MARCOS AURELIO GALINDO	2274569-6 MT
MORDOMO	DERMEVAL ANGELO - BOLINHA	1320854-3 MT
Aux. Técnico	PAULO HENRIQUE MACHADO	1625810-0

MEDICO	Dr. CLEO R. CAMPOS
Diretor de Futebol	EDCARLO OLINGINI
PRESIDENTE	CARLOS RUFINO
SUPERVISOR	ADEMIR ENCIDES

[Handwritten signature]

Diretor

[Handwritten signature: Juliano Piper]



SINOP FUTEBOL CLUBE



TRICAMPEÃO MATOGROSSENSE 1990 - 1998 - 1999

SÚMULA DE JOGO

COPA FMF - SUB 21

UNIÃO E.C.

X

SINOP F.C.

DATA 22/11/2015 HORA 18:45 ESTÁDIO LUTHERO LOPES

ARBITRAGEM

ÁRBITRO ALINOR SILVA DA PAIXÃO - CBF - CUIABA/MT

ASSISTENTE 1 MACIEL BARBOSA DO REIS - CBF - RONDONOPOLIS/MT

ASSISTENTE 2 RODOLFO CAMPO ORTIZ - FMF - CUIABA/MT

QUARTO ÁRBITRO DANILLO ALVES DE CAMPOS - FMF - CUIABA/MT

ESCALAÇÃO INICIAL

Nº	NOME	APELIDO	REGISTRO	DOCUMENTO
1	JOSÉ CARLOS MIRANDA	ZÉ CARLOS	366.358	5986145
2	JULIO CESAR FIBES FELDMANN	JULIO CESAR	400.921	5631827
3	RICARDO REGIS APARECIDO DE LIMA	RICARDO	359.298	125326625
4	JOSÉ CARLOS CLOCK	ZÉ CLOCK	356.318	5536377
6	LUCAS DANIEL RODRIGUES DA SILVA	LUCAS	432.036	5104010888
5	LUCAS DA SILVA BAGGIO	BAGGIO	378.493	5574873
20	TIAGO GUSTAVO ETGES	TIAGO	298.801	1113323149
7	EMANUEL PARECY	FERRUGEM	347.225	9104884938
11	GABRIEL VINICIUS DE LIMA BATISTA	GABRIEL	300.772	101964507
10	MARCOS MARTIM MARQUES	MARQUINHOS	412.681	5968345
19	CLEBERSON DA SILVA TORIANI	CLEBERSON	389.007	6122376285

SUPLENTES

12	IGOR KOEHLER	IGOR	392.926	5299071
14	CLEYSON LUCAS DIAS VICENTE	CLEYSON	337.139	20452845
8	* YURI CRYSTOFHER YAMASHITA BORMANN	YURI	337.844	22250948
15	* HYOGO CORREA AVILA	HYOGO	502.482	25328409
13	IGOR SANTOS PEREIRA	IGOR	377.023	18471745
17	VICTOR LEONEL FRIEDRICH	VICTOR	403.572	1113323149
16	FERNANDO KAIAN ANASTÁCIO	FERNANDINHO	502.480	22318070
21	ABNER LINCOLIN ARAUJO DA SILVA	ABNER	368.004	5589388
18	VANDEILSON LIMA SILVA	POGBA	529.307	24847070

COMISSÃO TÉCNICA

FUNÇÃO	NOME	APELIDO	DOCUMENTO
TREINADOR	RENATO GONÇALVES DE OLIVEIRA	RENATO	CREF 02727
PREP. GOLEIRO	EDSON THOMÉ DE PAULA	EDSON	13884741
PREP. FISICO	EMERSON RODRIGUES DOS SANTOS	EMERSON	CREF 02647
MASSAGISTA	LUIZ GONZAGA DA SILVA	CUIABANO	495748
MÉDICO	NELSON URIO	NELSON	CRM 2600

SUPERVISOR

CAPITÃO

Nº 03

NOME:

Ricardo

Ricardo Lima



FEDERAÇÃO MATOGROSSENSE DE FUTEBOL

Fundada em 26 de Maio de 1942

Filiada à Confederação Brasileira de Futebol

ADMINISTRAÇÃO: CARLOS ORIONE

SÚMULA E RELATÓRIO DA PARTIDA

Campeonato:	COPA FMF SUB-21 EDIÇÃO 2015 - SEMI-FINAL			Rodada:	2-0
Jogo:	UNIÃO ESP. CLUBE X SINOP FUTEBOL CLUBE				
Data:	22.11.15	Horário:	18:45		
Estádio:	LUTHERO LOPES - RONDONÓPOLIS			UF:	MT

INFORMAÇÕES SOBRE OS UNIFORMES

UNIFORME DA EQUIPE DE ARBITRAGEM

Camisa: _____ Bermuda: _____ Meios: _____

UNIFORME DA EQUIPE A



VERMELHO



VERMELHO

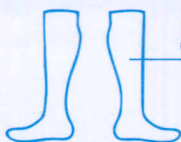

BRANCO

GOLEIRO



BRANCO

BRANCO



BRANCO

BRANCO

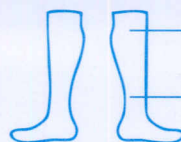

BRANCO

BRANCO

JOGADOR DE LINHA

Dermeval A Souza

Nome do responsável pela informação

D. Souza

Assinatura

UNIFORME DA EQUIPE B



LARANJA



PRETO

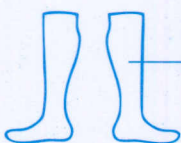

BRANCO

GOLEIRO

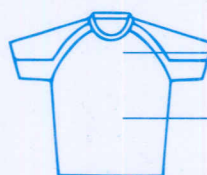

AZUL

AZUL



AZUL

AZUL

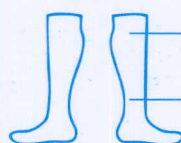

AZUL

AZUL

JOGADOR DE LINHA

Caroline

Nome do responsável pela informação

[Signature]

Assinatura