

CARTÕES AMARELOS

TEMPO	1T/2T	Nº		EQUIPE	CP
08	1T	02	RODRIGO F. DA SILVA	CUIABA	AI
			CD(4): SEJURAR UM ADVERSÁRIO POR MOTIVO TÁTICO		
43	1T	04	MARCELO R. XAVIER	CUIABA	AI
			CD(2): DAR UMA RASTEIRA EM UM ADVERSÁRIO MANEIRA TEMERÁRIA		
18	2T	07	ANDRE L. LEAO LIMA	CUIABA	AI
			CD(2): DAR UMA RASTEIRA EM UM ADVERSÁRIO M. TEMERÁRIA		
30	2T	13	RENATO DA S. BRITO	CUIABA	AI
			CD(2): DAR UMA RASTEIRA EM UM ADVERSÁRIO M. TEMERÁRIA		
26	2T	15	ACAN DO NASCIMENTO	CEOV	AI
			CD(2): DAR UMA RASTEIRA EM UM ADVERSÁRIO M. TEMERÁRIA		
45	2T	04	LUCAS S. FERNA NDES	CEOV	AI
			CD(2): DAR UMA RASTEIRA EM UM ADVERSÁRIO M. TEMERÁRIA		
			CD():		
			CD():		

(*) Observações referentes aos códigos: CP: Código principal do CA conforme tipificações definidas pelas regras do jogo.
 CD: Código detalhado: Quando necessário, o árbitro deverá inserir o CD e expor os motivos do CA. Vide Exemplos nas páginas 5 e 6

EXPULSÕES E/OU INCIDENTES, CONDUTAS, SERVIÇOS E OUTROS

Ocorrendo expulsões de jogadores relatar na mesma ordem utilizada para advertências, ou seja, período (1T/2T), minutos, código da expulsão, nº do jogador, equipe e os motivos. A descrição deve ser objetiva e os motivos expostos de forma clara. Outra anormalidades deve ser mencionadas, tais como: estado das instalações (árbitros e jogadores), gramado, iluminação, conduta dos jogadores, integrantes das comissões técnicas, atuação dos gandulas, do público, policiamento, serviço médico, inclusive ambulância, segurança. Informar quando não ocorrer pagamento das despesas da arbitragem e outros fatos dignos de registros. Se houver necessidade de complementar este relatório elaborar documento adicional e enviar como anexo.

NENHUM INCIDENTE. INSTALAÇÕES: BOA; GRAMADO: BOM; ILUMINAÇÃO: BOA; CONDUTA DOS JOGADORES: BOA; EXCETO OS JOGADORES ADVERTIDOS COM CARTÃO AMARELO; COMISSÕES TÉCNICAS: BOA; GÂNDULAS: BOM; PÚBLICO: BOM; POLICIAMENTO COM 28 POLICIAIS SOB COMANDO 2º TENENTE DENISE. AMBULÂNCIA DI COMPLETA COM O DR. DANIEL ORBOLATO CRM/MT: 9571. E DOIS ENFERMEIROS. TAXAS DA ARBITRAGEM QUITADAS INTEGRALMENTE.

ASSINATURAS

Cidade: CUIABA - MT Data: 18.02.18 Árbitro: 

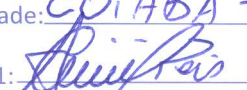
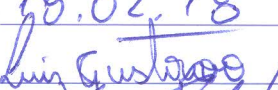
AA1:  AA2:  Inspetor: _____

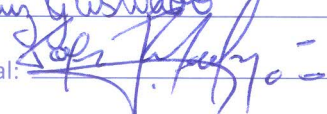
4º Ar: Rodrigo Sam N. Del. Local:  _____



FEDERAÇÃO MATO-GROSSENSE DE FUTEBOL

FUNDADA EM 26 DE MAIO DE 1942

Filiada à Confederação Brasileira de Futebol

ADMINISTRAÇÃO: ARON DRESCH

COMUNICAÇÕES GERAIS

(HORÁRIOS, SUBSTITUIÇÕES E PENALIDADES)

FICHA TÉCNICA			
Campeonato:	MATO-GROSSENSE 1ª DIVISÃO EDIÇÃO 2018	Rodada:	7ª
Jogo:	CUIABÁ ESP. CLUBE X C. ESP. OPERÁRIO VARZEAGRANDENSE		
Data:	18.02.18	Horário:	18:40
Estádio:	ARENA PANTANAL - CUIABÁ	UF:	MT

CRONOLOGIA			
EQUIPE A		EQUIPE B	
Entrada no 1º tempo:	18:08	Entrada no 1º tempo:	18:08
Entrada no 2º tempo:	19:11	Entrada no 2º tempo:	19:10
Início do 1º tempo:	18:10	Término do 1º tempo:	18:58
Início do 2º tempo:	19:13	Término do 2º tempo:	20:03
Acréscimo 1º Tempo:	3'	Acréscimo 2º tempo:	5'
		Resultado 1º tempo:	01 X 00
		Resultado 2º tempo:	02 X 01
		Tiro do ponto penal:	/ X /

Informar o motivo dos acréscimos e atrasos: ACRESCIMOS 3' MINUTOS NO 1º TEMPO E 5' MINUTOS NO 2º TEMPO PARA ATENDIMENTO MÉDICO AOS JOGADORES LESIONADOS E SUBSTITUIÇÕES

SUBSTITUIÇÕES				
TEMPO	1T/2T	EQUIPE	ENTROU	SAIU
INT.	2T	CUIABÁ	15	04
INT.	2T	CUIABÁ	16	09
28	2T	CUIABÁ	13	10
22	1T	CEOU	17	07
INT	2T	CEOU	19	09
22	2T	CEOU	15	08

JOGADORES ADVERTIDOS COM CARTÃO AMARELO E/OU EXPULSOS (ORDEM CRONOLÓGICA)									
Nº	Nome dos Jogadores	CA	CV		Nº	Nome dos Jogadores	CA	CV	
			2º CA	CVD				2º CA	CVD
02	RODRIGO F. DA SILVA	X			15	ALAN DO NASCIMENTO	X		
04	MARCELO R. NAVIER	X			04	LUCAS S. FERNANDES	X		
07	ANDRE L. LEAO LIMA	X			02	CARTÕES			
13	RENATO DA S. BRITO	X				AMARELOS			
	04 CARTÕES								
	AMARELO								

CA (cartão amarelo); CV (cartão vermelho); 2º CA (segundo cartão amarelo); CVD (cartão vermelho direto); Situações possíveis (colocar "X" nos espaços correspondentes); a) somente cartão amarelo = "X" em CA; b) expulsão por 2º CA = "X" em CA e "X" em 2º CA; c) expulsão direta = "X" em CVD; e d) cartão amarelo seguido de expulsão direta = "X" em CA e "X" em CVD.

ASSINATURAS

Jean OS
Capitão da Equipe A

[Assinatura]
Arbitro

[Assinatura]
Capitão da Equipe B

1ª Via CBF

2ª Via Federação Local

3ª Via Equipe A

4ª Via Equipe B

5ª Via Árbitro



FEDERAÇÃO MATO-GROSSENSE DE FUTEBOL

FUNDADA EM 26 DE MAIO DE 1942

Filiada à Confederação Brasileira de Futebol

ADMINISTRAÇÃO: ARON DRESCH

SÚMULA E RELATÓRIO DA PARTIDA

Campeonato:	MATOGROSSENSE 1ª DIVISÃO EDIÇÃO 2018	Rodada:	7.º
Jogo:	CUIABÁ ESP. CLUBE X C. ESP. OPERÁRIO VARZEAGRANDENSE		
Data:	19.02.18	Horário:	19:00
Estádio:	ARENA PANTANAL - CUIABÁ	UF:	MT

INFORMAÇÕES SOBRE OS UNIFORMES

UNIFORME DA EQUIPE DE ARBITRAGEM

Camisa: AMARELA Bermuda: PRETA Meião: AMARELO

UNIFORME DA EQUIPE A



cinza com verde

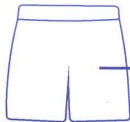

Azul marinho

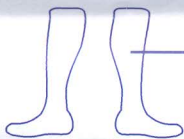

Branco

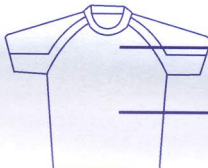

verde



Branco

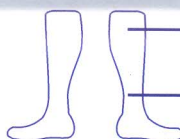

Branco

- Observação:** 1) Junto com o quarto árbitro acompanhei as conferências documentais dos jogadores;
2) As informações sobre as cores dos uniformes seguem o previsto pelo RGC;
3) Recebi a informação do quarto árbitro e/ou Delegado dos horários de ingresso para o início e reinício da partida.

Eury Henrique de Jesus
Nome do responsável pela informação

[Assinatura]
Assinatura

UNIFORME DA EQUIPE B

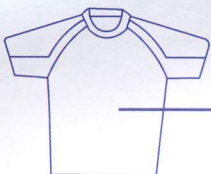

Vermelho



Vermelho

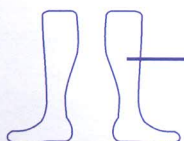

Vermelho

GOLEIRO

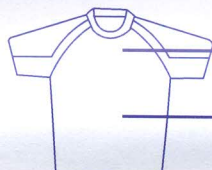

Branca



vermelho

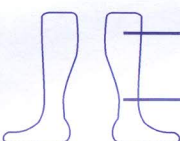

vermelho

JOGADOR DE LINHA

- Observação:** 1) Junto com o quarto árbitro acompanhei as conferências documentais dos jogadores;
2) As informações sobre as cores dos uniformes seguem o previsto pelo RGC;
3) Recebi a informação do quarto árbitro e/ou Delegado dos horários de ingresso para o início e reinício da partida.

Luiz Carlos S. Junior
Nome do responsável pela informação

[Assinatura]
Assinatura

CAMPEONATO MATO-GROSSENSE ELETROMÓVEIS MARTINELLO DE FUTEBOL PROFISSIONAL 2018



JOGO – Cuiabá EC x CEOV – 7º jogo **DATA: 18/02/2018 – 18H10 – ARENA PANTANAL** **CUIABÁ ESPORTE CLUBE**

TITULARES - NOMES	Nº	APELIDO	RG	NºCBF
VICTOR BERNARDES ANDRADE E SOUZA	1	VICTOR SOUZA	25246313 SSPSP	299833
RODRIGO FERREIRA DA SILVA	2	RODRIGO FERREIRA	412946919 SSPSP	406738
MATHEUS GOMES SANTOS PIRES	3	MATHEUS CAMBUCI	5986145 SSPRJ	310480
MARCELO RODRIGO XAVIER	4	MARCELO XAVIER	90683217 SESPPR	175954
JEAN NEVES DA SILVA	5	JEAN	25980823SSPMT	179984
LUCAS MATHEUS B. DE QUEIROZ	6	LUCÃO	2844407-8 SSPMT	531914
ANDRE LUIS LEÃO LIMA	7	ANDRÉ LIMA	42937144 SSPPA	184762
TIAGO GUSTAVO ETGES	8	TIAGO ETGES	18114229 SSPRS	298801
JENISON DE JESUS BRITO E BRITO	9	JENISON	25701452 SSPPA	305521
JOSIMAR ALVES LIRA	10	DODA	541230128 SSPSP	160515
GEOVANI JUNIOR MARTINS SANTOS	11	GEOVANI	1867231 SSPMT	428887

SUPLENTES - NOMES	Nº	APELIDO	RG	NºCBF
JOSÉ CARLOS MIRANDA	12	ZÉ CARLOS	5986145 SSPSC	366358
RENATO DA SILVA BRITO	13	RENATO	2236892381 SSPBA	582083
EDNEI BARBOSA DE SOUZA	14	EDNEI	473829538 SSPBA	293385
LEONARDO GHARIB PEREIRA DE MORAES	15	LÉO GHARIB	2175912 SSPMT	345027
BRUNO ALVES DE SOUZA	16	BRUNO ALVES	1603703969SDSBA	360598

ASS. CAPITÃO:

COMISSÃO TÉCNICA

ITAMAR SCHULLE – TÉCNICO	RG: 14218135 SSPSC
LUCAS ADAMI ISOTTON – AUX.TÉCNICO	2074559077 SJS/II RS
CARLOS ALBERTO BEDIN - PREPARADOR FISICO	003871-G/SC
ERNANDES QUEIROZ – PREP. DE GOLEIRO	991982 SSPMT
DR. JOSÉ SILVEIRA – MÉDICO	CRM 3341 MT
AGNALDO LIRA DE FREITAS – MASSOTERAPEUTA	0730740-3 SSPMT
MARCUS HANEIKO - SUPERVISOR DE FUTEBOL	
ABEL RIBEIRO – GERENTE DE FUTEBOL	

ALESSANDRO DRESCH – Presidente

HEPTACAMPEÃO MATOGROSSENSE DE FUTEBOL PROFISSIONAL
2003*2004**2011***2013****2014*****2015*****2017*****
CAMPEÃO DA COPA VERDE 2015*

Rodovia BR 364- Km 403,2 – s/nº - Distrito industrial – Cuiabá-MT
Telefax: (65)3667-6706 – CEP 78088-800 / e-mail: cuiabaesportecolube@gmail.com

J. Jom



CLUBE ESPORTIVO OPERÁRIO VARZEAGRANDENSE



CAMPEONATO MATOGROSSENSE DE FUTEBOL PROFISSIONAL 2018 ESTADIO ARENA PANTANAL DIA 18-02-2018 AS 18:10H

CUIABÁ X C.E.O.V

7ª RODADA

1ª FASE

SUMULA

Nº	TITULARES - NOMES	APELIDO	DOCUMENTOS	Nº CBF/BID
1	MATHEUS VINICIUS MATOS NOGUEIRA	MATHEUS NOGUEIRA	415808	4124491673 SSP-RS
2	THIAGO LUIZ MOREIRA DE ARAUJO	THIAGO ARAUJO	178295	8377121-6 SESP-PR
3	SAMUEL NETO ALMEIDA NASCIMENTO	SAMUEL	425352	5387575 SSP-GO
4	LUCAS SOARES FERNANDES	LUCAO	376082	MG-18.589.375 PCE-MG
5	ELBER BARBOSA RIBEIRO	ELBER	302039	FU572309 PAS
6	JEKSON MANOEL DA SILVA SANTOS	BECKA	396118	6548937 SSP-GO
7	KAUAN PEREIRA DE AZEVEDO	KAUAN	410313	2178051-0 SJSP-MT
8	BRUNO FARIAS ARAUJO	BRUNO FARIAS	188489	1914981 SSP-ES
9	IGOR JERONIMO SILVA DE OLIVEIRA	IGOR PENINHA	291968	14696401 SSP-MT
10	YURI GONCALVES DE SOUZA	YURI	444071	N 94832 SERIE 172-RJ
11	LUAN CRISTIAN HONORIO PEREIRA	LUAN	522103	25.581.427-9 SECC-RJ
SUPLENTES - NOMES				
12	HEVERTON SANTOS DE OLIVEIRA	HEVERTON	121837	0990826-9 SSP-MT
13	PAULO CESAR OLIVEIRA SOUZA	PAULÃO	378378	44063203-1 SSP-SP
14	LUCAS HENRIQUE DE FRANCA LARA	LUCAS HENRIQUE	411065	2147201 SSP-MT
15	ALAN DO NASCIMENTO	ALAN	189093	240570119 DETRAN-RJ
16	FELIPE RIBEIRO SANTOS	FELIPE RIBEIRO	597517	426493357-2 SSP-SP
17	THIAGO FERNANDES OLIVEIRA	THIAGO FERNANDES	322194	364072325 SSP-SP
18	DANIEL SARAIVA DE OLIVEIRA	DANIEL PIAUI	174965	52.720.691-X SSP-SP
19	DIEGO PELICLES DA SILVA	DIEGO SILVA	161037	001.904.230 SESPDS-RN
20	PEDRO AUGUSTO ARAUJO PINHEIRO	PEDRO AUGUSTO	421088	161659-78 SSP-MG
ARBITRAGEM				
	DANILO ALVES DE CAMPOS	ARBITRO	FMF- CUIABÁ	
	JOAO DOS REIS S MARQUES	ASSISTENTE 1	FMF - VG	
	LUIZ GUSTAVO DA MATA SANTOS	ASSISTENTE 2	FMF - VG	
	RODRIGO IAN NOVATO DE BARROS	QUARTO ARBITRO	FMF- CUIABÁ	
COMISSÃO TÉCNICA				
Nº	NOMES	APELIDO	DOCUMENTOS	
1	ESTEVÃO CIRILO DANTAS NETO	COUTINHO	TREINADOR	1.205.908 SSP-GO
2	LUIS CARLOS BARBOSA	TINGO	AUX. TREINADOR	02972913 SEJUSP-MT
3	EVANILDO SILVO DOS SANTOS	VEVE	PREP. FISICO	0004476-G/MT
4	ANDERSON CLEYTON DE ARRUDA MORENO	TATU	MASSAGISTA	0951515-1 SSP-MT
5	EZAIR FONTES	NIKITA	PREP. DE GOLEI	0107979-4 SSP-MT
6	FABIANO SILVA MAGNINO	DR FABIANO	MEDICO	CRM 0009088/MT
7	LUIZ CARLOS SANTOS JUNIOR	JUNIOR	MORDOMO	1107239-3 SSP-MT
8	ROMILDO F DA SILVA	ROMILDO SILVA	SUP.DE FUTEBOL	19532223 SSP-SP

Edson Ribeiro
ASS. CAPITÃO DA EQUIPE

5
Nº

Endereço: Rua MIGUEL LEITE S/N CENTRO VARZEA GRANDE - MATO GROSSO

Presidente: CESAR AUGUSTO FARIAS SCHEITER

Email: romildo.silvamt@outlook.com.br

CNPJ: 03.022.696/0001-45

FUNDADA EM 1949 - C.E.O.V - CHICOTE DA FRONTEIRA

