



FEDERAÇÃO MATOGROSSENSE
 FUNDADA EM 26 DE MAIO DE 1942
 Filiada à Confederação Brasileira de Futebol
 ADMINISTRAÇÃO: ARON DRESCH



PROTOCOLO : 1378 / 2019

DE : ANTONIO JOSE MOLINA CASTRO
 PARA : DEPARTAMENTO COMPETIÇÕES FME
 ASSUNTO : SÚMULA E RELATÓRIO DA PARTIDA
 Cadastrado: 08/10/2019 as 16:12

SÚMULA E RELATÓRIO DA PARTIDA

FICHA TÉCNICA

Campeonato:	CAMPEONATO MATOGROSSENSE SUB 15		Rodada:	03
Jogo:	SINOP X Prêmio Sornio			
Data:	06/10/2019	Horário:	16:00	
Estádio:	3ª fonte do norte		UF:	MT

EQUIPE DE ARBITRAGEM

FUNÇÃO:	NOME COMPLETO	CAT.	UF
Árbitro:	ANTONIO JOSÉ MOLINA DE CASTRO	FME	MT
Árbitro Assistente 1:	EDUARDO TEODORO RODRIGUES	CBF	MT
Árbitro Assistente 2:	ADILSON RODRIGO DOS SANTOS	CBF	MT
Quarto Árbitro:	NILTON RODRIGO RIBEIRO	FME	MT
Árbitro Assistente Reserva:	" " " " " "		
Delegado Local:	NILTON RODRIGO RIBEIRO		

CRONOLOGIA

EQUIPE A		EQUIPE B	
Entrada no 1º tempo:	NÃO HAVER	Entrada no 1º tempo:	NÃO HAVER
Entrada no 2º tempo:	NÃO HAVER	Entrada no 2º tempo:	NÃO HAVER
Início do 1º tempo:	NÃO HAVER	Término do 1º tempo:	NÃO HAVER
Início do 2º tempo:	NÃO HAVER	Término do 2º tempo:	NÃO HAVER
Acréscimo 1º tempo:	NÃO HAVER	Acréscimo 2º tempo:	NÃO HAVER
		Resultado 1º tempo:	00 x 03
		Resultado 2º tempo:	00 x 03
		Tiro do ponto penal:	X

Informar o motivo dos acréscimos e atrasos:

RELAÇÃO DOS ATLETAS

Deverá atender os requisitos dos artigos 68º e 69º do Regulamento Geral das Competições 2016.

GOLS

TEMPO	1T / 2T	Nº	TIPO	NOME DO ATLETA	EQUIPE
Table content is crossed out with a large blue X.					

NR - Gor Normal C - Gol contra F - Gol de falta P - Gol de pênalti

CARTÕES AMARELOS

TEMPO	1T/2T	Nº	EQUIPE	CP
		CD(): _____		
		CD(): _____		
		CD(): _____		
		CD(): _____		
		CD(): _____		
		CD(): _____		
		CD(): _____		
		CD(): _____		
		CD(): _____		
		CD(): _____		
		CD(): _____		

(*) Observações referentes aos códigos: CP: Código principal do CA conforme tipificações definidas pelas regras do jogo
 CD: Código detalhado: Quando necessário, o árbitro deverá inserir o CD e expor os motivos do CA. Vide Exemplos nas páginas 5 e 6

EXPULSÕES E/ OU INCIDENTES, CONDUTAS, SERVIÇOS E OUTROS

Ocorrendo expulsões de jogadores relatar na mesma ordem utilizada para advertências, ou seja, período (1T/2T), minutos, código da expulsão, nº do jogador, equipe e os motivos. A descrição deve ser objetiva e os motivos expostos de forma clara. Outras anormalidades deve ser mencionadas, tais como: estado das instalações (árbitros e jogadores), gramado, iluminação, conduta dos jogadores, integrantes das comissões técnicas, atuação dos gandulas, do público, policiamento, serviço médico, inclusive ambulância, segurança. Informar quando não ocorrer pagamento das despesas da arbitragem e outros fatos dignos de registros. Se houver necessidade de complementar este relatório elaborar documento adicional e enviar como anexo.

Relatório e fotos em anexo a súmula de jogo.

ASSINATURAS

Cidade: Sinop Data: 06/10/2019 Árbitro: Antonio Molina
 AA1: Éderson Rodrigues AA2: Adilson R. Santos Inspetor: _____
 4º Ar: Wilson Rodrigo Ribeiro Del. Local: _____



FEDERAÇÃO MATOGROSSENSE DE FUTEBOL

FUNDADA EM 26 DE MAIO DE 1942

Filiada à Confederação Brasileira de Futebol

ADMINISTRAÇÃO: ARON DRESCH

COMUNICAÇÕES GERAIS

(HORÁRIO, SUBSTITUIÇÕES E PENALIDADES)

FICHA TÉCNICA

Campeonato:	Matogrossense Sub 15	Rodada:	01
Jogo:	Sênior X Grêmio Sorriso		
Data:	06/10/2019	Horário:	16:00
Estádio:	Grêmio do Norte	UF:	MT

CRONOLOGIA

EQUIPE A		EQUIPE B			
Entrada no 1º tempo:	Não houve	Entrada no 1º tempo:	Não houve		
Entrada no 2º tempo:	Não houve	Entrada no 2º tempo:	Não houve		
Início do 1º tempo:	Não houve	Término do 1º tempo:	Não houve	Resultado 1º tempo:	00 X 03
Início do 2º tempo:	Não houve	Término do 2º tempo:	Não houve	Resultado 2º tempo:	00 X 03
Acréscimo 1º tempo:	Não houve	Acréscimo 2º tempo:	Não houve	Tiro do ponto penal:	— X —

Informar o motivo dos acréscimos e atrasos: _____

SUBSTITUIÇÕES

TEMPO	1T / 2T	EQUIPE	ENTROU	SAIU

JOGADORES ADVERTIDOS COM CARTÃO AMARELO E/OU EXPULSOS (ORDEM CRONOLÓGICA)

Nº	Nome dos Jogadores	CA	CV		Nº	Nome dos Jogadores	CA	CV	
			2º CA	CVD				2º CA	CVD

CA (cartão amarelo); CV (cartão vermelho); 2º CA (segundo cartão amarelo); CVD (cartão vermelho direto); Situações possíveis (colocar "X" nos espaços correspondentes): a) somente cartão amarelo = "X" em CA; b) expulsão por 2º CA = "X" CA e "X" em 2º CA; c) expulsão direta = "X" em CVD; e d) cartão amarelo seguido de expulsão direta = "X" em CA e "X" em CVD.

ASSINATURAS

Capitão da Equipe A

Antonio Molina
Árbitro

Capitão da Equipe B

1ª Via CBF

2ª Via Federação Local

3ª Via Equipe A

4ª Via Equipe B

5ª Via Árbitro



A G S - ASSOCIAÇÃO GRÊMIO SORRISO

CNPJ: 21.768.354/0001 50

SUB 15

SINOP X GRÊMIO SORRISO

HORÁRIO: 16:00 HS

LOCAL: GIGANTE DO NORTE

	Nome	ANO	BID	RG
OK	01 LUIZ FELIPE NICOLI	27/02/2005	682165	2573868-2
OK	02 HENRIQUE SILVA DA CONCEIÇÃO	21/04/2004	642078	2969933 9
OK	03 GUSTAVO NAVARO FERNANDES	06/01/2005	680474	2813627-6
OK	04 JEFERSON RUAN DA SILVA CONCEIÇÃO	25/09/2004	642068	0549774320159
OK	05 KAUE COMPAGNONI ARANTES	26/05/2004	684326	2794066-7
OK	06 VINICIUS COVATTI CARDOSO	28/11/2005	684313	2826582-3
OK	07 JACKSON DIOGO PEREIRA DE MIRANDA	25/06/2004	684309	2826525-4
OK	08 ALBINO KALINOSKI	23/06/2004	684275	2846658-6
OK	09 GUILERME HENRIQUE DURIGON	10/03/2004	681702	2939164-4
OK	10 MARCOS LEANDRO GRAMS JUNIOR	10/01/2004	640911	2879821 0
OK	11 MAURICIO DA ROCHA MORAES	14/03/2004	643436	2682449 9
	12			
	12			
	13			
	14			
	15			
	16			
	17			
	18			
	19			
	20			
	21			
	22			
	23			
		NOME		
Técnico:	CLAYTON ROBERTO DA SILVA PADILHA		6077102215	
Aux técnico:				
Prep. Físico:	JANDERSON LEITE PIMENTA		005165 G/MT	
Treinador de goleiro:	WAGNER DA SILVA		2492039 8	
Massagista :	ODAIR			

9 Guilherme Durigon
Recab? 15:10
Arbano Molina



FEDERAÇÃO MATOGROSSENSE DE FUTEBOL

FUNDADA EM 26 DE MAIO DE 1942
Filiada à Confederação Brasileira de Futebol
ADMINISTRAÇÃO: ARON DRESCH
CNPJ: 03.238.698/0001-76

RELATÓRIO DA PARTIDA

CAMPEONATO	MATOGROSSENSE SUB 17			RODADA	01
JOGO	SINOP X GREMIO SORRISO				
DATA	06/10	HORARIO:	18:00	UF	MT
ESTÁDIO	GIGANTE DO NORTE				

A partida não foi realizada na data e horário previsto conforme tabela da competição devido a não apresentação da equipe SINOP FC.

A equipe de arbitragem chegou ao local da partida (Gigante Do Norte) as 14:30 conforme determina O **ARTIGO 50 DO REGULAMENTO DO CAMPEONATO MATO-GROSSENSE SUB17** e a equipe do Grêmio Sorriso chegando às 14:45.

sendo que ao chegar no portão de acesso para equipes e arbitragem ambos encontrou os portões fechados com correntes e cadeado e também os portões de acesso aos torcedores, mediante este fato nossa equipe de arbitragem tentamos localizar algum representante da equipe ou funcionário do estádio sendo assim não encontrando nenhum membro da equipe Sinop ou representantes para que fosse providenciado a abertura dos portões, tentamos entrar em contato com membros da diretoria no qual não obtivemos êxito.

Sendo assim mesmo no lado de fora do estádio cumprimos com todos os quesitos previsto em regulamento, e assim conforme **ARTIGO 37 INCISO 1º DO REGULAMENTO DO CAMPEONATO MATO-GROSSENSE SUB17** aguardamos até as 15:20 horas sendo 20 minutos a mais do horário previsto para iniciar a partida que era as 15:00 horas sendo assim por mim arbitro da partida encerrado o jogo e decretado o WO em desfavor a equipe Sinop FC, ficando como vencedora a equipe Grêmio Sorriso pelo placar de 0 x 3 conforme **ARTIGO 45 INCISO 2º DO REGULAMENTO DO CAMPEONATO MATO-GROSSENSE SUB17**.

A equipe do Grêmio Sorriso entregou sua lista de confirmação as 15:10 com todos atletas devidamente inscritos na competição, como os portões encontra-se fechados não foi possível fazer os procedimentos dentro do estádio e assim sendo feito na área externa do estádio Gigante do Norte,

Informo que as 15:40 compareceu no estádio uma ambulância básica no qual a mesma também portava um desfibrilador e estava composta por uma enfermeira senhora KATIA CRISTINA AMORIN, COREN 149705 no qual ficaram até as 18:20 horas.

As taxas referentes a arbitragem não foram pagas pela equipe Sinop FC conforme determina regulamento.

Anexo a este relatório fotos no qual comprovam todos os relatos.

ANTONIO JOSE MOLINA

ARBITRO PRINCIPAL



Chegada Equipe Arbitragem



Chegada equipe Grêmio Sorriso

Arbitros molina



Chegada Ambulância

Ambu molim



Aberto 16:15



Fotos Portão Acesso Principal Torcedores

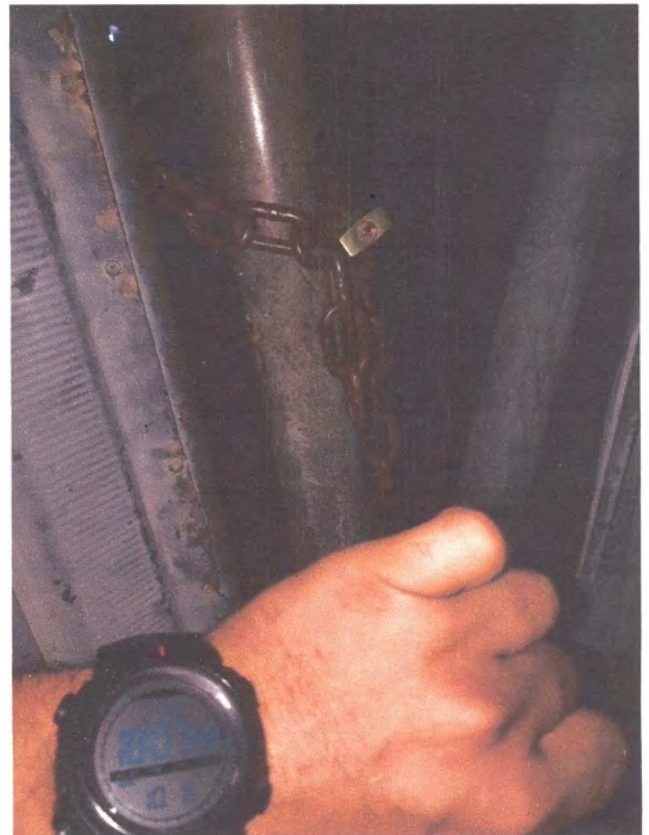
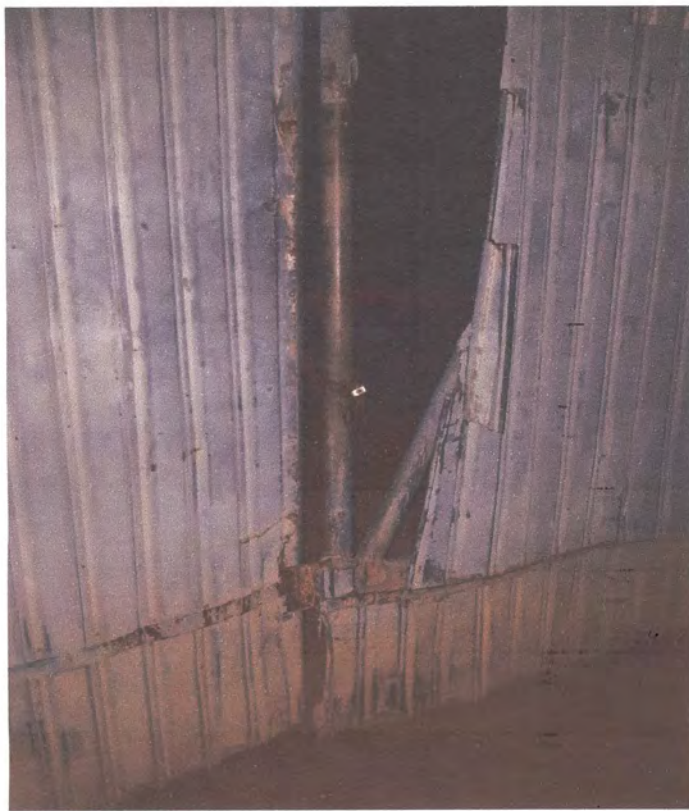
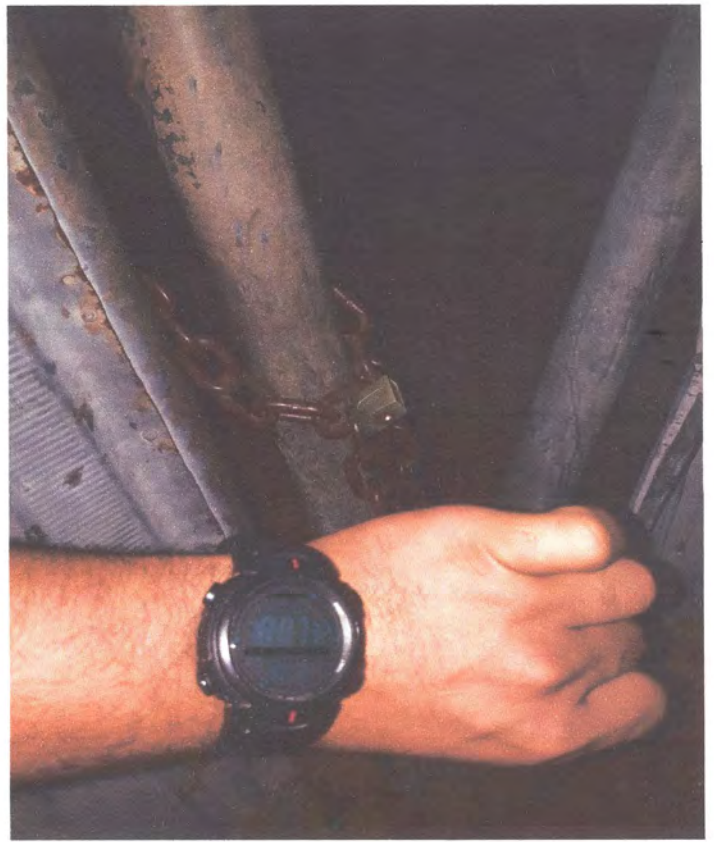

Portão de Acesso Equipes E arbitragem

Alcorno



FEDERAÇÃO MATOGROSSENSE DE FUTEBOL

FUNDADA EM 26 DE MAIO DE 1942

Filiada à Confederação Brasileira de Futebol

ADMINISTRAÇÃO: ARON DRESCH

SÚMULA E RELATÓRIO DA PARTIDA

Campeonato:	CAMPEONATO MATOGROSSENSE SUB 15			Rodada:	03
Jogo:	SINOP	X	Grêmio Soriano		
Data:	06/10/2019	Horário:	16:00		
Estádio:				UF:	MT

INFORMAÇÕES SOBRE OS UNIFORMES

UNIFORME DA EQUIPE DE ARBITRAGEM

Camisa: Não houve Bermuda: Não houve Meióes: Não houve

UNIFORME DA EQUIPE A

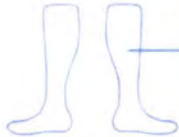
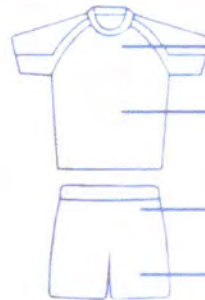

- Observação: 1) Junto com o quarto árbitro acompanhei as conferências documentais dos jogadores;
2) As informações sobre as cores dos uniformes seguem o previsto pelo RGC;
3) Recebi a informação do quarto árbitro e/ou Delegado dos horários de ingresso para o início e reinício da partida.

Nome do responsável pela informação

Assinatura

UNIFORME DA EQUIPE B

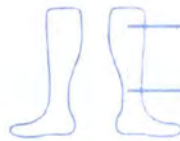

GOLEIRO

JOGADOR DE LINHA

- Observação: 1) Junto com o quarto árbitro acompanhei as conferências documentais dos jogadores;
2) As informações sobre as cores dos uniformes seguem o previsto pelo RGC;
3) Recebi a informação do quarto árbitro e/ou Delegado dos horários de ingresso para o início e reinício da partida.

Nome do responsável pela informação

Assinatura

Arbo
Molina