

CARTÕES AMARELOS

TEMPO	1T/2T	Nº		EQUIPE	CP
21'	1T	05	WVERTON E COSTA	OPERÁRIO	AA1
		CD AA1.1	DAR UM PONTAPE AO ADVERSÁRIO		
23'	1T	11	MARCIO MAXIMILIANO GOMES DOMINGUES	OPERÁRIO	AA1
		CD AA1.2	DAR UMA RASTEIRA AO ADVERSÁRIO		
05'	2T	04	GABRIEL LEANDRO T. PEREIRA	OPERÁRIO	AA1
		CD AA1.10	FAZER CARGANO AO ADVERSÁRIO NA DISPUTA DA BOLA		
14'	2T	20	LAILSON CRVALHO F. DE OLIVEIRA	OPERÁRIO	AA1
		CD AA1.1	DAR UM PONTAPE AO ADVERSÁRIO		
25'	2T	10	JOSÉ LEANDRO B. DE CAMPOS	OPERÁRIO	AA1
		CD AA1.4	SEGURAR O ADVERSÁRIO		
28'	2T	03	TIAGO BOGUEIRA MANGAS	OPERÁRIO	AA1
		CD ()	DAR UM PONTAPE AO ADVERSÁRIO		
45'	1T	04	JOÃO ANTONIO DA SILVA CUNHA	MIXTO	AA1
		CD AA1.15	JOGAR A BOLA QUANDO ESTIVER SAINDO DO CAMPO DE JOGO		
01'	2T	20	EDUARDO VINÍCIOS DE OLIVEIRA	MIXTO	AA1
		CD AA1.4	SEGURAR UM ADVERSÁRIO		

(*) Observações referentes aos códigos: CP: Código principal do CA conforme tipificações definidas pelas regras do jogo.
 CD: Código detalhado: Quando necessário, o árbitro deverá inserir o CD e expor os motivos do CA.
 Vide Exemplos nas páginas 5 e 6

EXPULSÕES E/OU INCIDENTES, CONDUTAS, SERVIÇOS E OUTROS

Ocorrendo expulsões de jogadores relatar na mesma ordem utilizada para advertências, ou seja, período (1T/2T), minutos, código da expulsão, nº do jogador, equipe e os motivos. A descrição deve ser objetiva e os motivos expostos de forma clara. Outras anormalidades deve ser mencionadas, tais como: estado das instalações (árbitros e jogadores), gramado, iluminação, conduta dos jogadores, integrantes das comissões técnicas, atuação dos gandulas, do público, policiamento, serviço médico, inclusive ambulância, segurança. Informar quando não ocorrer pagamento das despesas da arbitragem e outros fatos dignos de registros. Se houver necessidade de complementar este relatório elaborar documento adicional e enviar como anexo.

39' 2T Nº 15 - GUILHERME HENRIQUE DA SILVA OLIVEIRA - MIXTO CP - AA1
 CD AA1.1. DAR UM PONTAPE AO ADVERSÁRIO -
 EXPULSO: Aos 38' do segundo tempo o jogador da equipe do MIXTO E.C. de Nº 11 Sr Luis Guilherme Amorim da SILVA CP. VI - CD VI.5. - GOLPEAR ou TENTAR GOLPEAR um adversário com uso de força excessiva na disputa da bola. EXISTE LA CD - BOAS, GRAMA DO REGULAR, CONDUTAS DO JOGADORES BOAS, OS SEGURANÇAS OS MASQUEROS, 04 GANDULAS, AMBULÂNCIA UMA COMPLETA ANACAROLINA EM 918 MT.

ASSINATURAS

Cidade: GUIABÁ Data: 16/05/2018 Arbitro: SUGOS SOLESOUBA
 AA1: Mathews F. Leveaz AA2: Luiz Gustavo M. Santos Inspetor: _____
 4º Ar: Felipe S. Mello Del. Local: _____



FEDERAÇÃO MATO-GROSSENSE DE FUTEBOL

FUNDADA EM 26 DE MAIO DE 1942

Filiada à Confederação Brasileira de Futebol

ADMINISTRAÇÃO: ARON DRESCH

COMUNICAÇÕES GERAIS

(HORÁRIOS, SUBSTITUIÇÕES E PENALIDADES)

FICHA TÉCNICA

Campeonato:	Mato-Grossense de Futebol Sub-19			Rodada:	8º
Jogo:	Operário F.C. LTDA X Mixto E.C.				
Data:	16/05/2018	Horário:	15:00 hs		
Estádio:	Presidência Coronel Gaspar Dutra			UF:	MT

CRONOLOGIA

EQUIPE A			EQUIPE B		
Entrada no 1º tempo:	14:50		Entrada no 1º tempo:	14:50	
Entrada no 2º tempo:	16:00		Entrada no 2º tempo:	16:00	
Início do 1º tempo:	15:00	Término do 1º tempo:	15:47	Resultado 1º tempo:	00 X 00
Início do 2º tempo:	16:02	Término do 2º tempo:	16:58	Resultado 2º tempo:	00 X 03
Acréscimo 1º Tempo:	02'	Acréscimo 2º tempo:	05'	Tiro do ponto penal:	X

Informar o motivo dos acréscimos e atrasos: Acresci 02' no 1TG 05' 2T devido a atendimento médico e substituição

SUBSTITUIÇÕES

TEMPO	1T / 2T	EQUIPE	ENTROU	SAIU
02'	2T	OPERÁRIO LTDA	20 / 19	07 / 04
12'	2T	OPERÁRIO LTDA	17 / 13	10 / 02
20'	2T	MIXTO E.C.	16	10
30'	2T	MIXTO E.C.	13	20
36'	2T	MIXTO E.C.	14 / 15	06 / 19

JOGADORES ADVERTIDOS COM CARTÃO AMARELO E/OU EXPULSOS (ORDEM CRONOLÓGICA)

Nº	Nome dos Jogadores	CA	CV		Nº	Nome dos Jogadores	CA	CV	
			2º CA	CVD				2º CA	CVD
03	TIAGON. MORAES	X			04	JOÃO A. DAS. CUNHA	X		
04	GABRIEL T. PEREIRA	X			15	GUILHERME H. D. S. O.	X		
05	WERTON C. COSTA	X			20	EDUARDO V. D. O.	X		
10	JOSÉ L. B. DE CAMPOS	X			11	LUIS G. A. DA SILVA			X
11	MARCIO M. G. DOMINGOS	X							
20	LAILSON C. F. DE OLIVEIRA	X							

CA (cartão amarelo); CV (cartão vermelho); 2º CA (segundo cartão amarelo); CVD (cartão vermelho direto); Situações possíveis (colocar "X" nos espaços correspondentes); a) somente cartão amarelo = "x" em CA; b) expulsão por 2º CA = "x" CA e "x" em 2º CA; c) expulsão direta = "x" em CVD; e d) cartão amarelo seguido de expulsão direta = "x" em CA e "x" em CVD.

ASSINATURAS

Gabriel Leandro G. Pereira
Capitão da Equipe A

SUGUSS. DE SAUSA
Árbitro

João Antônio da S. Cunha
Capitão da Equipe B



FEDERAÇÃO MATO-GROSSENSE DE FUTEBOL

FUNDADA EM 26 DE MAIO DE 1942

Filiada à Confederação Brasileira de Futebol

ADMINISTRAÇÃO: ARON DRESCH

SÚMULA E RELATÓRIO DA PARTIDA

Campeonato:	Mato-grossense de Futebol Sub-19	Rodada:	8.º
Jogo:	OPERÁRIO F.C. LTDA X MIXTO C.C.		
Data:	16/05/2018	Horário:	15:00hs
Estádio:	Presidente Eurico Gaspar Dutra	UF:	MT

INFORMAÇÕES SOBRE OS UNIFORMES

UNIFORME DA EQUIPE DE ARBITRAGEM

Camisa:

Bermuda:

Meiões:

UNIFORME DA EQUIPE A

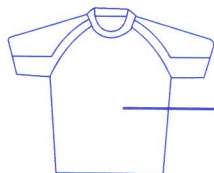

AZUL CLARO

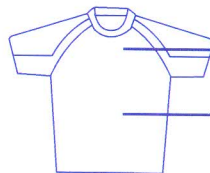

PRETA E VERMELHO



AZUL CLARO

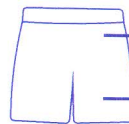

BRANCO

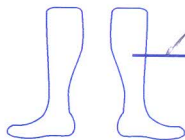

AMARELO

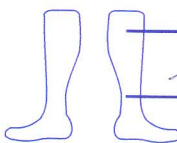

GINZA

- Observação:** 1) Junto com o quarto árbitro acompanhei as conferências documentais dos jogadores;
2) As informações sobre as cores dos uniformes seguem o previsto pelo RGC;
3) Recebi a informação do quarto árbitro e/ou Delegado dos horários de ingresso para o início e reinício da partida.

Roberto

Nome do responsável pela informação

Gabriel Leandro G. Pereira

Assinatura

UNIFORME DA EQUIPE B

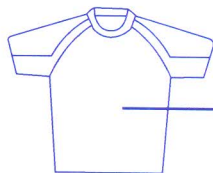

PRETO

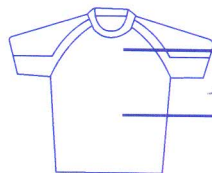

BRANCO

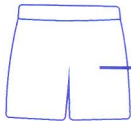

PRETO

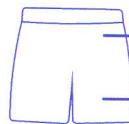

PRETO

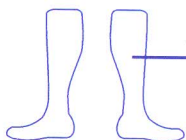

BRANCO

GOLEIRO

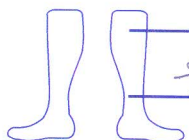

PRETO

JOGADOR DE LINHA

- Observação:** 1) Junto com o quarto árbitro acompanhei as conferências documentais dos jogadores;
2) As informações sobre as cores dos uniformes seguem o previsto pelo RGC;
3) Recebi a informação do quarto árbitro e/ou Delegado dos horários de ingresso para o início e reinício da partida.

Roberto

Nome do responsável pela informação

Assinatura



VS



Operário Futebol Clube Ltda vs Ação CAMPEONATO ESTADUAL DE FUTEBOL SUB -19

Local: Estadio Dutra

16/05/2018

Jogo N:	5	Vitoria:	2	Empate:	1	Derrota:	2	Gols P	7	Gols C	12	Pontos:	7
---------	---	----------	---	---------	---	----------	---	--------	---	--------	----	---------	---

Arbitro	Assistente 1	Assistente 2	Quarto Arbitro	Capitão	Supervisor
Klysman Alencar	Matheus Tavares	Luiz Gustavo Damata		Gabriel Leandro (4)	



Sub-20

Apelido DANIEL Nome Daniel De Oliveira Almeida Registro 620035	Apelido Tiago Nome Tiago Nogueira Morais Registro 618019	Apelido Luiz Nome Luiz Felipe Alves de Souza Registro 530285	Apelido Gabriel Nome Gabriel Leandro Teixeira Pereira Registro 557994	Apelido Marcelo Nome Marcelo Henrique Barbosa de Souza Registro 605598
Apelido Yago Nome Yago Lorrان Rebolças Brasil Registro 605598	Apelido Weverton Nome Weverton Carlos Costa Registro 599632		Apelido JOÃO PAULO Nome João Paulo de Lima da Silva Registro 621153	Apelido LEANDRO Nome José Leandro Barbosa de Registro 595447
	Apelido MARCIO Nome Márcio Maximiliano Gomes Domingues Registro 620533		Apelido BOCA Nome Mateus Henrique Souza Martins Registro 605898	

Suplentes

Apelido	Apelido	Apelido	Apelido	Apelido	Apelido	Apelido	Apelido	Apelido
Lucas	DIOGO	Pedro	Vagner	GUSTAVO	Bolívia	Ribeiro	Laiuson	
Nome	Nome	Nome	Nome	Nome	Nome	Nome	Nome	Nome
Lucas Rafael Kobi de Souza Oliveira	Diogo Alves de Oliveira	Pedro Henrique da Silva Macedo	Wagner Pierin Alves	Gustavo da Silva Castro	Cristiano Pinto Tossue	Gabriel Ribeiro Neves	Lailson Carvalho Fernandes de	
Registro	Registro	Registro	Registro	Registro	Registro	Registro	Registro	Registro
521242	621806	618022	521494	621144	618687		619397	

Comissão Técnica

Técnico	Aux. Técnico	Prep. Fisico	Pre. Goleiro	Massagista	Mordomo	Médico
Diego De Oliveira Rodrigues Jeronimo RG: 35258584X	Fabiano marques Desranth RG: 1462187		Leonardo Oliveira Santos RG: 16.326.828.26	Raimundo Oliveira Do Carmo RG: 03.107.396.200		



MIXTO ESPORTE CLUBE

Fundado em 20 de Maio de 1934
 Filiado à Federação Matogrossense de Futebol - FMF
 CNPJ/MF: 03.483.120/0001-85
 Administração: Walter Udson Fernandes



SÚMULA DE JOGO

CAMPEONATO MATOGROSSENSE SUB-19 2018

	MIXTO ESPORTE CLUBE	OPERÁRIO LTDA	
Estádio:	PRESIDENTE DUTRA	Local:	CUIABÁ-MT
Data:	16 de maio de 2018	Horário:	15:00hs
Arbitro:	Klysman V.L. de Alencar	Assistente 1°:	Matheus T. Ferraz
4° Arbitro:	Sueds Santana de Souza	Assistente 2°:	Luiz Gustavo D. Santos

RELAÇÃO DOS JOGADORES TITULARES

N°	ATLETA	APELIDO	RG	REGISTRO
01	Dhiego Simoes Casupa <i>ok</i>	Simoes	2459453-9 SJSPMT	521459
02	Joao Meirele de Andrade neto <i>ok</i>	Joao M.	2906320-5	550710
03	Gabriel Soares da Silva <i>ok</i>	Banga	25873075 SSP-MT	566910
04	Joao Antônio da Silva Cunha <i>ok</i>	Da Silva	17725194 SSP-MT	512421
20	Eduardo Vinicius De Oliveira <i>ok</i>	Eduardo	22346163	609223
06	Daurian Diego Zacarias da Silva <i>ok</i>	POCONÉ	25210548	601032
07	Luan Vinicius Almeida de França <i>ok</i>	Kibinho	2484931-6 SESP-MT	502016
08	Jederson da Silva Correa <i>ok</i>	Jederson	21856656	602357
10	Matheus Rios de Abreu <i>ok</i>	Rios	26160781	565493
19 05	Cicero Manuel Vitor da Conceição <i>ok</i>	Cicinho	28744586	620646
11	Luis Guilherme Amorim da Silva <i>ok</i>	Pinguim	27074730 SSP-MT	556614

RELAÇÃO DOS JOGADORES SUPLENTES

N°	ATLETA	APELIDO	RG	CBF
12	Emanuel Victor Dantas de Souza <i>ok</i>	Dantas	29089786	595784
13	Marcio Danilo Santos Freitas <i>ok</i>	Freitas	27793486	606787
17 10	Suan Leozon de Silva Fontana			2604826-9
15	Guilherme Henrique da Silva Oliveira	Guilherme	26699826	565619
16	Matheus Victor Solano G. dos Santos <i>ok</i>	Solano		2610216-6
17	Cicero Manuel Vitor da Conceição	Cicinho	28744586	620646
22	Diego Rafael Schmitt	Diego	25352938	600839
18	Erisom Bruno Paiva de Oliveira <i>ok</i>	Erisom	20294078	595731
21	Douglas Eduardo Martins Magalhaes <i>ok</i>	Douglas	26614472	591404

COMPOSIÇÃO

	NOME	RG
Técnico	RAFAEL NUNES DE SIQUEIRA	208977282 SSP/SP
Preparador físico	MARCIO CABRAL	
Fisioterapeuta	Adriana Fatima Soares <i>ok</i>	
Massagista		
Auxiliar Técnico	ERICK Alister Komosue Matos <i>ok</i>	1965293-3
Roupeiro	Daniel Dias dos Santos <i>ok</i>	
Preparador Goleiro	Kaelson da Silva Souza <i>ok</i>	2420257-7 SSP/MT

CAPITÃO DA EQUIPE:

João Antônio da S. Cunha

João Antônio da Silva Cunha

