



# FEDERAÇÃO MATOGROSSENSE DE FUTEBOL

FUNDADA EM 26 DE MAIO DE 1942

Filiada à Confederação Brasileira de Futebol

ADMINISTRAÇÃO: ARON DRESCH

FMF/Protocolo: 4023  
Data: 30/07/2018  
Assinatura: 14:39hs

## SÚMULA E RELATÓRIO DA PARTIDA

FICHA TÉCNICA					
Campeonato:	MATOGROSSENSE 2ª DIVISÃO EDIÇÃO 2018			Rodada:	3ª
Jogo:	OPERÁRIO FUTEBOL CLUBE LTDA X CACERENSE ESP. C. LTDA				
Data:	28.07.18	Horário:	15:30		
Estádio:	ARENA PANTANAL - CUIABÁ			UF:	MT
EQUIPE DE ARBITRAGEM					
FUNÇÃO:	NOME COMPLETO			CAT.	UF
Árbitro:	DANILCO ALVES DE CAMPOS			FMF	MT
Árbitro Assistente 1:	GISLAN ANTONIO SARCIA DASILVA			CBF	MT
Árbitro Assistente 2:	GUSTAVO A. S. R. TAQUES			FMF	MT
Quarto Árbitro:	LUIS EDUARDO ROSA SILVA			FMF	MT
Árbitro Assistente Reserva:	" " " "			/	/
Delegado Local:	JAIME DAMASIO			FMF	MT
CRONOLOGIA					
EQUIPE A			EQUIPE B		
Entrada no 1º tempo:	15:25		Entrada no 1º tempo:	15:25	
Entrada no 2º tempo:	16:29		Entrada no 2º tempo:	16:29	
Início do 1º tempo:	15:30	Término do 1º tempo:	16:17	Resultado 1º tempo:	02 x 01
Início do 2º tempo:	16:32	Término do 2º tempo:	17:17	Resultado 2º tempo:	03 x 02
Acréscimo 1º tempo:	02'	Acréscimo 2º tempo:	00	Tiro do ponto penal:	- x -
Informar o motivo dos acréscimos e atrasos: <u>Acresci 02' min. no 1º Tempo para atendimento em</u> <u>Atletas supostamente lesionados</u> x					
RELAÇÃO DOS ATLETAS					
Deverá atender os requisitos dos artigos 68º e 69º do Regulamento Geral das Competições 2016.					
GOLS					
TEMPO	1T/2T	Nº	TIPO	NOME DO ATLETA	EQUIPE
33	1T	07	NR	EDSON JONAS CELESTINO DA COSTA JUNIOR	OPERÁRIO F.C.
16	1T	07	NR	KAIQUE DE OLIVEIRA ARAÚJO	CACERENSE E.C.
<del>40</del>	1T	10	P	FERNANDO RIBEIRO FERNANDES	OPERÁRIO F.C.
13	2T	07	P	KAIQUE DE OLIVEIRA ARAÚJO	CACERENSE E.C.
36	2T	10	NR	FERNANDO RIBEIRO FERNANDES	OPERÁRIO F.C.
/					
NR - Gor Normal C - Gol contra F - Gol de falta P - Gol de pênalti					



# FEDERAÇÃO MATOGROSSENSE DE FUTEBOL

FUNDADA EM 26 DE MAIO DE 1942

Filiada à Confederação Brasileira de Futebol

ADMINISTRAÇÃO: ARON DRESCH

1023  
30-07-2018  
Lancilvia 14:39hs

## COMUNICAÇÕES GERAIS

(HORÁRIO, SUBSTITUIÇÕES E PENALIDADES)

### FICHA TÉCNICA

Campeonato:	MATOGROSSENSE 2ª DIVISÃO EDIÇÃO 2018		Rodada:	3ª	
Jogo:	OPERÁRIO FUTEBOL CLUBE LTDA X CACERENSE ESP. CLUBE LTDA				
Data:	28.07.18	Horário:	15:30		
Estádio:	ARENA PANTANAL - CUIABA			UF:	MT

### CRONOLOGIA

EQUIPE A				EQUIPE B			
Entrada no 1º tempo:	15:25			Entrada no 1º tempo:	15:25		
Entrada no 2º tempo:	16:29			Entrada no 2º tempo:	16:29		
Início do 1º tempo:	15:30	Término do 1º tempo:	16:17	Resultado 1º tempo:	02 X 01		
Início do 2º tempo:	16:32	Término do 2º tempo:	17:17	Resultado 2º tempo:	03 X 02		
Acréscimo 1º tempo:	02'			Acréscimo 2º tempo:	00		
				Tiro do ponto penal:	X		

Informar o motivo dos acréscimos e atrasos: ACRESCI 02' MIN. NO 1º TEMPO, PARA ATENDIMENTO EM JOGADORES SUSCOTAMENTE LESIONADOS. ——— X ———

### SUBSTITUIÇÕES

TEMPO	1T/2T	EQUIPE	ENTROU	SAIU
44	2T	Operário F.C. LTDA	16	09
18	2T	Cacerense C.C. LTDA	15	05

### JOGADORES ADVERTIDOS COM CARTÃO AMARELO E/OU EXPULSOS (ORDEM CRONOLÓGICA)

Nº	Nome dos Jogadores	CA	CV		Nº	Nome dos Jogadores	CA	CV	
			2º CA	CVD				2º CA	CVD
06	Jefferson de Souza Gonçalves	X			05	Diego de Oliveira Magalhães	X		
04	Raymison Vieira da S. Lva	X			06	Vinicius Mathheus S. Silva	X		

CA (cartão amarelo); CV (cartão vermelho); 2º CA (segundo cartão amarelo); CVD (cartão vermelho direto); Situações possíveis (colocar "X" nos espaços correspondentes); a) somente cartão amarelo = "x" em CA; b) expulsão por 2º CA = "x" CA e "x" em 2º CA; c) expulsão direta = "x" em CVD; e d) cartão amarelo seguido de expulsão direta = "x" em CA e "x" em CVD.

### ASSINATURAS

Capitão da Equipe A

Árbitro

Capitão da Equipe B

**CARTÕES AMARELOS**

TEMPO	1T/2T	Nº		EQUIPE	CP
19	1T	06	JEFENSON DE SOUZA GONCALVES	OPERARIO	AL
			CD(1): DAR OU TENTAR DAR UM PONTAPE NO SEU ADVERSARIO FORMA TEMERARIA		
21	2T	04	RAYMISSON VIEIRA DA SILVA	OPERARIO	AL
			CD(1): DAR OU TENTAR DAR UM PONTAPE NO SEU ADVERSARIO TEMERARIA		
10	1T	05	DIEGO DE OLIVEIRA MAGALHAES	CAOCENSE	AL
			CD(5): TOCAR A BOLA COM A MAO PARA IMPEDIR O ADVERSARIO TER A POSSE		
39	2T	06	VINICIUS, MATHEUS P.S. SILVA		AL
			CD(1): DAR OU TENTAR DAR UM PONTAPE NO SEU ADVERSARIO FORMA TEMERARIA		
			CD( ):		
			CD( ):		
			CD( ):		
			CD( ):		

(\*) Observações referentes aos códigos: CP: Código principal do CA conforme tipificações definidas pelas regras do jogo.  
 CD: Código detalhado: Quando necessário, o árbitro deverá inserir o CD e expor os motivos do CA.  
 Vide Exemplos nas páginas 5 e 6

**EXPULSÕES E/ OU INCIDENTES, CONDUTAS, SERVIÇOS E OUTROS**

Ocorrendo expulsões de jogadores relatar na mesma ordem utilizada para advertências, ou seja, período (1T/2T), minutos, código da expulsão, nº do jogador, equipe e os motivos. A descrição deve ser objetiva e os motivos expostos de forma clara. Outras anormalidades deve ser mencionadas, tais como: estado das instalações (árbitros e jogadores), gramado, iluminação, conduta dos jogadores, integrantes das comissões técnicas, atuação dos gandulas, do público, policiamento, serviço médico, inclusive ambulância, segurança. Informar quando não ocorrer pagamento das despesas da arbitragem e outros fatos dignos de registros. Se houver necessidade de complementar este relatório elaborar documento adicional e enviar como anexo.

NENHUM INCIDENTE. INSTALAÇÕES: BOA; GRAMADO: BOM; ILUMINAÇÃO: NÃO FOI UTILIZADA; CONDUTA DOS JOGADORES: BOA; EXCETO OS ADVERTIDOS COM CARTÃO AMARELO. COMISSÃO TÉCNICA: BOA; GÂNDULAS: BOM; PÚBLICO: BOM; POLICIAMENTO: DOIS SEGURANÇAS EMPRESA PRIVADA. AMBULÂNCIA: COMPLETA; 01; COM O MÉDICO DA FERNANDO JOSÉ CRM/MT: 7179. TAXAS COM ARBITRAGEM QUITADAS.

**ASSINATURAS**

Cidade: COIABR/MT Data: 28/07/18 Árbitro: [Assinatura]  
 AA1: [Assinatura] AA2: [Assinatura] Inspetor: \_\_\_\_\_  
 4º Ar: [Assinatura] Del. Local: [Assinatura]



VS

19



# CAMPEONATO ESTADUAL PROFISSIONAL

## 1 RODADA

Local: Estadio Arena Pantanal

28/07/2018

JG	1	PD	3	AJ	1	V	3	E	0	D	0	GP	2	GC	1	P	3	SG	1+
----	---	----	---	----	---	---	---	---	---	---	---	----	---	----	---	---	---	----	----

Ass responsável: X Ass Capitão: X

Árbitro	Assistente 1	Assistente 2	Quarto Árbitro	Capitão	Responsável pelo Clube
---------	--------------	--------------	----------------	---------	------------------------

 <b>Apelido</b> Gean <b>Nome</b> Gean Fernandes de Andrade <b>Registro</b> 322780	 <b>Apelido</b> William <b>Nome</b> William Laurindo da Silva <b>Registro</b> 632429	 <b>Apelido</b> Elionai <b>Nome</b> Elionai Mendes Rodrigues <b>Registro</b> 403227	 <b>Apelido</b> Maranhão <b>Nome</b> Raymisson Vieira da Silva <b>Registro</b> 343997	 <b>Apelido</b> Jeferson Arro <b>Nome</b> Jeferson de Souza Gonçalves <b>Registro</b> 301184	
 <b>Apelido</b> Pedro Ica <b>Nome</b> Pedro Henrique Souza <b>Registro</b> 301184	 <b>Apelido</b> Natan <b>Nome</b> Natan Rafael Batista Perdigao <b>Registro</b> 301983	 <b>Apelido</b> Pelezinho <b>Nome</b> Edson Jonas Celestino da Costa Junior <b>Registro</b> 394151	 <b>Apelido</b> Renan <b>Nome</b> Renan Junior Miranda Leite Silva <b>Registro</b> 184910	 <b>Apelido</b> Alyson <b>Nome</b> Alyson Matheus Soares de Souza <b>Registro</b> 553052	 <b>Apelido</b> Fernando <b>Nome</b> Fernando Ribeiro Fernandes <b>Registro</b> 173744

### RESERVAS

<b>Apelido</b> Luiz Felipe <b>Nome</b> Luiz Felipe Alves Gomes <b>Registro</b> 530285	<b>Apelido</b> Caverna <b>Nome</b> Acilton Jose Damascena <b>Registro</b> 618037	<b>Apelido</b> Leo <b>Nome</b> LEONARDO SOARES ESTATI <b>Registro</b> 629181	<b>Apelido</b> Rhuan <b>Nome</b> Rhuan Renner Oliveira Andrade <b>Registro</b> 628070	<b>Apelido</b> Iapa <b>Nome</b> Mateus de Souza Hernandes <b>Registro</b> 630701	<b>Apelido</b> Boca <b>Nome</b> Mateus Henrique Souza Martins <b>Registro</b> 605898	<b>Apelido</b> Jose Leandro <b>Nome</b> JOSE LEANDRO B DE Campos <b>Registro</b> 595447	<b>Apelido</b> Carlos <b>Nome</b> Carlos Eduardo de Oliveira <b>Registro</b> 618725	

### COMISSÃO TÉCNICA

Técnico	Aux. Técnico	Prep. Físico	Pre. Goleiro	Massagista	Mordomo	Médico



# CACERENSE ESPORTE CLUBE



CAMPÉONATO SEGUNDA DIVISÃO - 2018  
RODADA: 3º GRUPO: A

ARENA PANTANAL

JOGO: OPERARIO LTDA X CACERENSE E C

SUMULA DIA 28-07-2018 HORA: 15:30

TITULARES - NOMES	Nº	APELIDO	Nº CBF/BID	DOCUMENTOS
EDUARDO CESAR SILVA PEREIRA	1	GIGANTE	552554	25468057 - SSP-MT
FLAVIO ALMEIDA RODRIGUES	2	FLAVIO	551844	2713598-5 SSP-MT
MATHEUS ERNANDES AMORIM ROCHA	3	MATHEUS	508174	2228185-1 - SSP-MT
BRUNO FELIPE PEREIRA DOS SANTOS	4	BORE	433417	21792259 - SSP-MT
DIEGO DE OLIVEIRA MAGALHAES	5	DIEGO	606586	2580743-9 SEJSP-MT
VINICIUS MATHEUS SANTOS SILVA	6	VINICIUS	374003	2159453-8 - SSP-MT
KAIQUE DE OLIVEIRA ARAUJO	7	KAIQUE	348688	2007451-4 - SSP-MT
ELOILSON DE ALMEIDA COSTA	8	LOLO	176119	1545714-1 - SSP-MT
LUCAS EMANOEL PAULINO	9	LUCAS	522577	128353526 - SSP-PR
FABIANO SANTOS DA SILVA	10	FABIANO	315244	34191771 - SSP-SE
IURY FELIPE BUCK	11	IURY FELIPE	606775	2691802-1 SEJDP-MT
<b>SUPLENTES - NOMES</b>				
ELIAS LARA DE ARAUJO	12	ELIAS	565650	26578450 - SSP-MT
BRUNO BISPO DA SILVA	13	BRUNO	606624	2429034-3 SESP-MT
<del>BRUNO BISPO DA SILVA</del>	<del>14</del>	<del>BRUNO</del>	<del>606624</del>	<del>2429034-3 SESP-MT</del>
KARLOS GLEIDSON GONCALVES GOMES	15	KARLOS	606889	2513606-2 SESP-MT
<b>COMISSÃO TÉCNICA</b>				
		<b>FUNÇÃO</b>	<b>DOC</b>	
RAFAEL NUNES DE SIQUEIRA	1	TREINADOR	28897728-2 SSP-SP	
	2	AUX. TÉCNICO		
GIANNI ADRIANI DE FREITAS	3	PREP. FISICO	001008-G/MT	07979916 - SJ MT
DANIEL DIAS SANTOS	4	MASSAGISTA	0616227-4 SSP-MT	
	5	MEDICO		
SILVIO BEM HUR	6	PREP. DE GOLEIRO	1580511-5 SSP-MT	
	7	MORDOMO		
PAULO CESAR DE SOUZA LEITE	8	DIRT. PRESIDENTE	20989792 SSP-MT	620.008.290-15
VALDEMIIR FRANCISCO DA SILVA	9	DIRET. DE FUTEBOL	1298931-2 SSP-SP	
ROMILDO FRANCISCO DA SILVA	10	SUP.DE FUTEBOL	19532223-X SSP-SP	079.465.028-77
<b>ARBITRAGEM</b>				
DANILO ALVES DE CAMPOS		ARBITRO	CUIABÁ	FMF
GISLAN ANTONIO GARCIA SILVA		ASSISTENTE 1	CUIABA	CBF
GUSTAVO ANIBAL SILVA RIBEIRO TAQUES		ASSISTENTE 2	CUIABA	FMF
LUIZ EDUARDO ROSA SILVA		QUARTO ARBITRO	CUIABÁ	FMF

ASS.

Kaique de O. Araujo 07.  
CAPITÃO DA EQUIPE Nº

CACERENSE ESPORTE CLUBE LTDA/MT

R DOS COQUEIROS Nº 1091 CEP 78.200-000 TELEF 65 3223-7169 CNPJ 08.033.026/0001-48

CACERES - MATO GROSSO - BRASIL

Romildo F. da Silva



FUNDADA EM 26 DE MAIO DE 1942  
Filiada à Confederação Brasileira de Futebol  
ADMINISTRAÇÃO: ARON DRESCH

## SÚMULA E RELATÓRIO DA PARTIDA

Campeonato:	MATOGROSSENSE 2º DIVISÃO EDIÇÃO 2018	Rodada:	3º
Jogo:	OPERÁRIO FUTEBOL CLUB LTDA X CACEREENSE ESP. C. LTDA		
Data:	28.07.18	Horário:	15:30
Estádio:	ARENA PANTANAL - CUIABÁ	UF:	MT

### INFORMAÇÕES SOBRE OS UNIFORMES

#### UNIFORME DA EQUIPE DE ARBITRAGEM

Camisa:	Bermuda:	PRETA	Meiões:
---------	----------	-------	---------

#### UNIFORME DA EQUIPE A

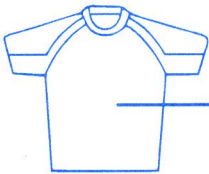

Azul claro

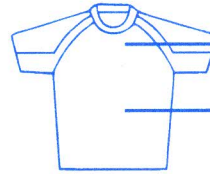

~~Branco~~ Vermelha



Azul claro



~~Branco~~ Branco

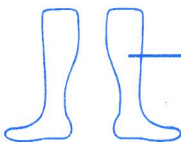

Branco

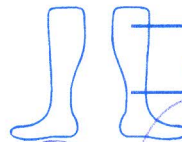

~~Branco~~ Preto

**Observação:** 1) Junto com o quarto árbitro acompanhei as conferências documentais dos jogadores;  
2) As informações sobre as cores dos uniformes seguem o previsto pelo RGC;  
3) Recebi a informação do quarto árbitro e/ou Delegado dos horários de ingresso para o início e reinício da partida.

Nome do responsável pela informação

Assinatura

#### UNIFORME DA EQUIPE B

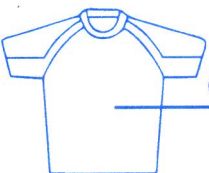

Cinza

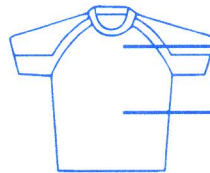

Branco



Cinza



Branco

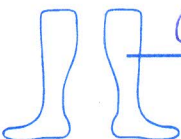

Cinza

**GOLEIRO**

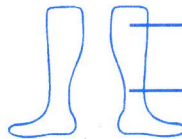

Branco

**JOGADOR DE LINHA**

**Observação:** 1) Junto com o quarto árbitro acompanhei as conferências documentais dos jogadores;  
2) As informações sobre as cores dos uniformes seguem o previsto pelo RGC;  
3) Recebi a informação do quarto árbitro e/ou Delegado dos horários de ingresso para o início e reinício da partida.

Romildo Francisco da Silva

Nome do responsável pela informação

Assinatura