



FEDERAÇÃO MATOGROSSENSE DE FUTEBOL
 FUNDADA EM 26 DE MAIO DE 1942
 Filiada à Confederação Brasileira de Futebol
 ADMINISTRAÇÃO: ARON DRESCH

FMF/Protocolo: 465
 Data: 16/07/2018
 Local: União H241

SÚMULA E RELATÓRIO DA PARTIDA

FICHA TÉCNICA					
Campeonato:	Campeonato Mato-grossense de Futebol Feminino 2018			Rodada:	06
Jogo:	Mixto Esporte Clube x União Esporte Clube				
Data:	14/07/2018	Horário:	16:00		
Estádio:	Presidente Dutra			UF:	MT
EQUIPE DE ARBITRAGEM					
FUNÇÃO:	NOME COMPLETO			CAT.	UF
Árbitro:	Luís Eduardo Rosa Silva			Fmf	MT
Árbitro Assistente 1:	Fernanda Kruger			Fmf	MT
Árbitro Assistente 2:	Marcelo Araújo Reis			Fmf	MT
Quarto Árbitro:	Paulo Roberto Xavier dos Santos			Fmf	MT
Árbitro Assistente Reserva:					
Delegado Local:	Julio Roberto Xavier dos Santos			Fmf	MT
CRONOLOGIA					
EQUIPE A			EQUIPE B		
Entrada no 1º tempo:	15:55		Entrada no 1º tempo:	15:55	
Entrada no 2º tempo:	17:00		Entrada no 2º tempo:	17:00	
Início do 1º tempo:	16:00	Término do 1º tempo:	16:41	Resultado 1º tempo:	03 X 02
Início do 2º tempo:	17:02	Término do 2º tempo:	17:50	Resultado 2º tempo:	03 X 02
Acréscimo 1º tempo:	2'	Acréscimo 2º tempo:	3'	Tiro do ponto penal:	- X -
Informar o motivo dos acréscimos e atrasos: <i>Acresci 2' no 1T e 3' no 2T devido substituições e atendimento às jogadoras.</i>					
RELAÇÃO DOS ATLETAS					
Deverá atender os requisitos dos artigos 68º e 69º do Regulamento Geral das Competições 2016.					
GOLS					
TEMPO	1T / 2T	Nº	TIPO	NOME DO ATLETA	EQUIPE
2'	1T	10	NR	Samantha Campos Oliveira	Mixto Esporte Clube
13'	1T	10	P	Samantha Campos Oliveira	Mixto Esporte Clube
31'	1T	7	NR	Henrique Miranda da Silva	Mixto Esporte Clube
10'	1T	10	NR	Gratzianny de Almeida Rosa	União Esporte Clube
43'	1T	9	NR	Dailomy F. Souza Silva	União Esporte Clube
/					
NR - Gor Normal C - Gol contra F - Gol de falta P - Gol de pênalti					

CARTÕES AMARELOS

TEMPO	1T/2T	Nº		EQUIPE	CP
33'	2T	9	Mikaelle Santana Uchoa	Mixto	A.1
CD(1): Drou tentou dar um pontapé em um adversário de maneira deliberada na disputa da bola					
40'	2T	8	Meryll K. da Cruz Amorim	Mixto	A.1
CD(3): Cometer uma falta técnica para impedir um ataque promissor					
			CD()::		
			CD()::		
			CD()::		
			CD()::		
			CD()::		
			CD()::		
			CD()::		

(*) Observações referentes aos códigos: CP: Código principal do CA conforme tipificações definidas pelas regras do jogo.
 CD: Código detalhado: Quando necessário, o árbitro deverá inserir o CD e expor os motivos do CA.
 Vide Exemplos nas páginas 5 e 6

EXPULSÕES E/ OU INCIDENTES, CONDUTAS, SERVIÇOS E OUTROS

Ocorrendo expulsões de jogadores relatar na mesma ordem utilizada para advertências, ou seja, período (1T/2T), minutos, código da expulsão, nº do jogador, equipe e os motivos. A descrição deve ser objetiva e os motivos expostos de forma clara. Outras anormalidades devem ser mencionadas, tais como: estado das instalações (árbitros e jogadores), gramado, iluminação, conduta dos jogadores, integrantes das comissões técnicas, atuação dos gandulas, do público, policiamento, serviço médico, inclusive ambulância, segurança. Informar quando não ocorrer pagamento das despesas da arbitragem e outros fatos dignos de registros. Se houver necessidade de complementar este relatório elaborar documento adicional e enviar como anexo.

15' Iluminação: Regular
 Conduta dos jogadores: Regular
 Comissão técnica: Regular
 Gandulas: Regular
 Seguranças: 03

Ambulância: Completa. Enfermeira - JESSICA FERREIRA SILVA COLEN - MT 393591

Taxas foram pagas integralmente.

4'	IT	1	UR	Adriano	Mixto	Esporte Clube
13'	IT	2	UR	Adriano	Mixto	Esporte Clube
31'	IT	3	UR	Adriano	Mixto	Esporte Clube
10'	IT	4	UR	Adriano	Mixto	Esporte Clube
43'	IT	5	UR	Adriano	Mixto	Esporte Clube

ASSINATURAS

Cidade: Curitiba Data: 14/07/2018 Árbitro: Rui Roberto Faria Silva
 AA1: AA2: Marcelo A. Ribes Inspetor:
 4º Ar: Del. Local:



FEDERAÇÃO MATOGROSSENSE DE FUTEBOL

FUNDADA EM 26 DE MAIO DE 1942

Filiada à Confederação Brasileira de Futebol

ADMINISTRAÇÃO: ARON DRESCH

SÚMULA E RELATÓRIO DA PARTIDA

Campeonato:	Campeonato Mato-grossense de Futebol Feminino 2018			Rodada:	06
Jogo:	Mixto Esporte Clube x Cuiabá Esporte Clube				
Data:	14/07/2018	Horário:	16:00		
Estádio:	Presidente Dutra			UF:	MT

INFORMAÇÕES SOBRE OS UNIFORMES

UNIFORME DA EQUIPE DE ARBITRAGEM

Camisa:		Bermuda:		Meiões:	
---------	--	----------	--	---------	--

UNIFORME DA EQUIPE A

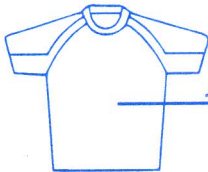

~~Preto~~ deusa da Preto

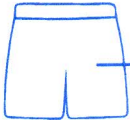

~~Preto~~

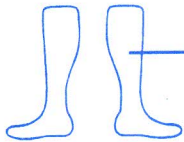

~~Preto~~ Branco

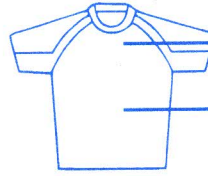

Branco Preto

deusa da Amarelo



Preto

deusa

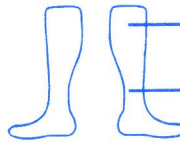

~~Preto~~ Preto

Observação: 1) Junto com o quarto árbitro acompanhei as conferências documentais dos jogadores;
2) As informações sobre as cores dos uniformes seguem o previsto pelo RGC;
3) Recebi a informação do quarto árbitro e/ou Delegado dos horários de ingresso para o início e reinício da partida.

Nome do responsável pela informação

Assinatura

UNIFORME DA EQUIPE B

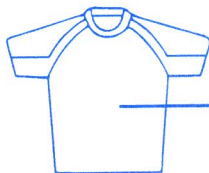

AZUL



AZUL

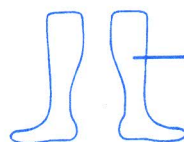

AZUL

GOLEIRO

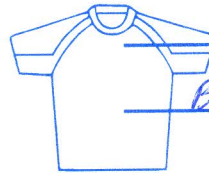

Branco Preto



Preto

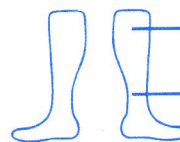

~~Preto~~ Branco

JOGADOR DE LINHA

Observação: 1) Junto com o quarto árbitro acompanhei as conferências documentais dos jogadores;
2) As informações sobre as cores dos uniformes seguem o previsto pelo RGC;
3) Recebi a informação do quarto árbitro e/ou Delegado dos horários de ingresso para o início e reinício da partida.

Nome do responsável pela informação

Assinatura

CAMPEONATO MATO-GROSSENSE FEMININO 2018



JOGO – Mixto x Cuiabá – 4º jogo – 1ª fase **DATA: 14/07/2018 – 16H – Estádio Presidente Dutra** **CUIABÁ ESPORTE CLUBE**

TITULARES - NOMES	Nº	APELIDO	CPF OU RG	Nº CBF
/ JESSICA GLORIA BANDEIRA DE ABREU	1	JÉ	13569226786	378447
/ JAKLINE LUIZA DOS SANTOS	2	JAQUE LUIZA	08594902	452139
/ JOCILAINE SOUSA MARTINS	3	CHICÃO	20959591	335142
/ JOCIMARA NEVES DO NASCIMENTO ABREU E SILVA	4	MARA	00786428171	338299
/ LAURA FÁTIMA LOPES MESQUITA	5	LAURINHA	003380261-00	629189
/ GISLAILA DIAS DA SILVA	6	GISLAILA	03097899154	190445
/ JANAINA ALMEIDA DE FAVERI	7	TAMPINHA	01770704124	190453
/ ELIZETHE PINHEIRO DA SILVA	8	DU	15524116	190447
/ DAIANNY FERNANDA SOUZA SILVA	9	DAY	02718360160	190458
/ GRAZZIANY DE ALMEIDA ROSA	10	SOL	17038111	190456
/ ANA AUGUSTA TAQUES ROCHA	11	NANÍ	24306410	430181

SUPLENTES - NOMES	Nº	APELIDO	CPF OU RG	Nº CBF
CLÁUDIA RAFAELA SILVA	12	CLÁUDIA	04950922157	628310
TAMELA BRUNELI FERREIRA DE ALMEIDA	13	TAMELA	22233792	629187
FERNANDA PATRICIA OLIVERA DA CONCEIÇÃO	14	FERNANDA	16916816	628303
/ FABIANE MARIA DO NASCIMENTO	15	FABI	13120476	422691
ELIANE RODRIGUES RIBEIRO	16	ELIANE	16549732	628318
NIVIA OLIVEIRA DE JESUS	17	NÍVIA	12481840	190510
/ JAQUELINE ELIZABETH DA COSTA	18	JACK	18875599	357006
JEANI CARLA NUNES NOGUEIRA	19	BROCO	17860016	335165
NICOLLY RODRIGUES DA LUZ	20	NICOLLY	20914741	628315
KEYTTYELLEN SANTANA DE CAMPOS E ALVES DE SOUZA	21	KEYTE	20165307	519124

COMISSÃO TÉCNICA

/ MARCUS VINICIUS CASTRO DE ARRUDA – TÉCNICO
MOHAMAD KASSEN FARES – AUX TÉCNICO
VANDERLEY PAULO DA HORA – PREP. DE GOLEIRO
ANELISE VIRGILIA DE SOUZA OLIVEIRA – ROUPEIRO
EDUARDO HENRIQUE – SUPERVISOR DA BASE

RG: 000785 CBMMT
RG: 401593 SSPMT
RG: 0538410-9 SSPMT
RG: 2170651-4 SSPMT

ALESSANDRO DRESCH – Presidente

OCTACAMPEÃO MATOGROSSENSE DE FUTEBOL PROFISSIONAL

2003*2004**2011***2013****2014*****2015*****2017*2018

CAMPEÃO DA COPA VERDE 2015*

Rodovia BR 364- Km 403,2 – s/nº - Distrito industrial – Cuiabá-MT

Telefax: (65)3667-6706 – CEP 78088-800 / e-mail: cuiabaesportecolube@gmail.com

Entregue 5-25



MIXTO ESPORTE CLUBE

Fundado em 20 de Maio de 1934

Filiado à Federação Matogrossense de Futebol - FMF

CNPJ/MF: 03.483.120/0001-85

Administração: Walter Udson Fernandes



SÚMULA DE JOGO

CAMPEONATO MATOGROSSENSE DE FUTEBOL FEMININO 2018

MIXTO ESPORTE CLUBE		CUIABA ESPORTE CLUBE	
Estádio: Eurico Gaspar Dutra	Local: CUIABÁ-MT		
Data: 14 DE Julho de 2018	Horário: 16h00min		
Arbitro:	Assistente 1°:		
4° Arbitro:	Assistente 2°:		

RELAÇÃO DOS JOGADORES TITULARES

ATLETA	N° CAMISA	RG	APELIDO	REGISTRO
Andreza Auxiliadora da Silva Casano <i>OK</i>	01	2451246-0	Andreza	-----
Milena Benevides do Amaral <i>OK</i>	02	2401194-0	Milena	-----
Ivanete Gomes Arruda <i>OK</i>	04	2242699-0	Ivanete	-----
Ivani Gomes Arruda <i>OK</i>	19	22426876	Ivani	-----
Karolina Alves de Souza <i>OK</i>	05	2604840-0	Karolina	-----
Lowislene Tumicha Felix De Arruda <i>OK</i>	13	2546646-1	Lowislene	-----
Samantha Campos Oliveira <i>OK</i>	10	2793223-0	Sasah	-----
Kerollayne Ketillen Oliveira Souza <i>OK</i>	18	21578613	Kerol	-----
Ana Beatriz Santana Magalhães <i>OK</i>	06	2795408-0	Beatriz	-----
Hingrid Miranda Da Silva <i>OK</i>	07	2434415-0	Hingrid	-----
Mariana Cristina De O.Aguiar <i>OK</i>	11	2665122-0	Mariana	-----

RELAÇÃO DOS JOGADORES SUPLENTES

ATLETA	N° CAMISA	RG	APELIDO	CBF
Kethlly Kerren Amorim Lopes <i>OK</i>	03	25444247	Keth	-----
Thalya Lucia da Cruz Aguiar <i>OK</i>	16	2927873-2	Thalya	-----
Thais Lorrayne Elias Terto <i>OK</i>	20	2691305-4	Thais	-----
Mikaelle Santana Veloso <i>OK</i>	09	2624134-0	Mika	-----
Merilly Kimberllyn da Cruz Amorim <i>OK</i>	08	2552838-6	Meri	-----
Larissa Vitória Bezerra da Silva <i>OK</i>	15	8085363	Lari	-----
Jhainny Vitoria Trindade Araujo <i>OK</i>	14	2793223-0	Baronesa	-----

COMPOSIÇÃO	NOME	RG
Técnico	Renildo Conceição da Costa <i>OK</i>	RG 706350 SSP-MT
Auxiliar Técnico	Celso Nunes de Arruda <i>OK</i>	RG 02938677 SSP-MT
Massagista	Welrick Lourival da Silva Araujo <i>OK</i>	RG 19236360 SSP-MT
Preparador físico	Vanderleide Neves de Carvalho <i>OK</i>	RG 1265820-0 CREF 004542-G/MT
Supervisor	Renner Benevides	RG 14577941

UNIFORME	
Atleta Linha	Camisa Branca com Faixa Preta na Transversal, Short's Preto, Meião Branco
Atleta Goleira	Camisa Dourada com Faixa Preta na Transversal, Shot's Dourado, Meião Preto

CAPITÃ EQUIPE

N° CAMISA: 13	NOME: Lowislene Tumicha Felix De Arruda	ASS:
---------------	---	------

