



FEDERAÇÃO MATOGROSSENSE DE FUTEBOL

Fundada em 26 de Maio de 1942

Filiada à Confederação Brasileira de Futebol

ADMINISTRAÇÃO: CARLOS ORIONE

FMF/Protocolo 3864
Data 24/08/2015
Orione 12:58 hrs

SÚMULA E RELATÓRIO DA PARTIDA

FICHA TÉCNICA					
Campeonato:	MATOGROSSENSE DE FUTEBOL SUB19			Rodada:	2ª
Jogo:	LUIVERDENSE ESPORTE CLUBE X UNIAO ESPORTE CLUBE				
Data:	22/08/2015	Horário:	18:00 HS		
Estádio:	PASSO DAS EMAS			UF:	MT

6 EQUIPE DE ARBITRAGEM					
Função:	Nomes Completos			CAT.	UF
Árbitro:	HERMES LEITE DA SILVA			FME	MT
Árbitro Assistente 1:	ADILSON RODRIGUES DOS SANTOS			FME	MT
Árbitro Assistente 2:	EDUARDO TEODORO DA SILVA			FME	MT
Quarto Árbitro:	FÉLIX ESPÍNDOLA DUTRA			FME	MT
Árbitro Assistente Reserva:					
Del. Local:					
Assessor:					

HORÁRIOS					
1º Tempo			2º Tempo		
Entrada da Equipe A:	17:55	Atraso: —	Retorno da Equipe A:	18:50	Atraso: —
Entrada da Equipe B:	17:55	Atraso: —	Retorno da Equipe B:	18:50	Atraso: —
Início 1º Tempo:	18:00	Atraso: —	Início 2º Tempo:	18:51	Atraso: —
Acréscimo do 1º Tempo:	1'		Acréscimo do 2º Tempo:	3'	
Término do 1º Tempo:	18:41		Término do 2º Tempo:	19:34	
Motivos de atraso no início e/ou reinício, e de acréscimos: <u>ADESCI 1' NO 1º T E 3' NO 2º T PARA REPOR TEMPO PERDIDO COM SUBSTITUIÇÕES.</u>					

7 RELAÇÃO DE JOGADORES	
As equipes deverão apresentar ao quarto árbitro e afixar na parte externa do vestuário, até 1 hora antes da hora marcada para o início da partida, a relação dos respectivos jogadores titulares e suplentes, necessariamente na forma digitalizada ou em letra de forma impressa, assinada pelo "capitão". Nessa relação deverão constar os números dos documentos de identificação dos jogadores e de inscrição na FMF. A identificação dos atletas será feita primeiramente pela equipe mandante, mediante exibição da carteira de jogador expedida pela respectiva federação ou por documento de identidade expedido por órgão público oficial. As relações devem ser anexadas a este documento.	

8 GOLS						
TEMPO	1T / 2T	Nº	TIPO	NOME DO JOGADOR	EQUIPE	
2'	1T	11	P	IGOR VIEIRA DA SILVA	LUIVERDENSE E.C.	
[The rest of the table is crossed out with a large diagonal line.]						

NR - Gol Normal C - Gol contra C - Gol contra F - Gol de falta P - Gol de pênalti

EXPULSÕES E/OU INCIDENTES, CONDUITAS, SERVIÇOS E OUTROS

Ocorrendo expulsões de jogadores relatar na seguinte ordem: tempo, nome, nº, equipe e objetiva e claramente o *Motivo*. Mencionar anormalidades referentes à conduta de jogadores; comissões técnicas; gandulas; público; policiamento; serviço médico, inclusive ambulância; segurança; pagamento das despesas de arbitragem e outros fatos dignos de registro. Al final sempre informar as condições do gramado, iluminação (se for o caso) e das instalações (vestiários de árbitros e jogadores).

EXPULSEI DOS 40'+2' DO 2º TEMPO, O ATLETA Nº 4 DA EQUIPE UNIÃO ESPORTE CLUBE, SR LINDORNEI JUNIOR BATISTA DE BARROS POR RECEBER O 2º C.A. POR ATITUDE ANTIDESPORTIVA.

Policiamento - 4 PMS CMT ASP. OF. WILKER
AMBULÂNCIA - 1 COM SUPORTE COMPLETO
1 MEDICO - DR PAULO.

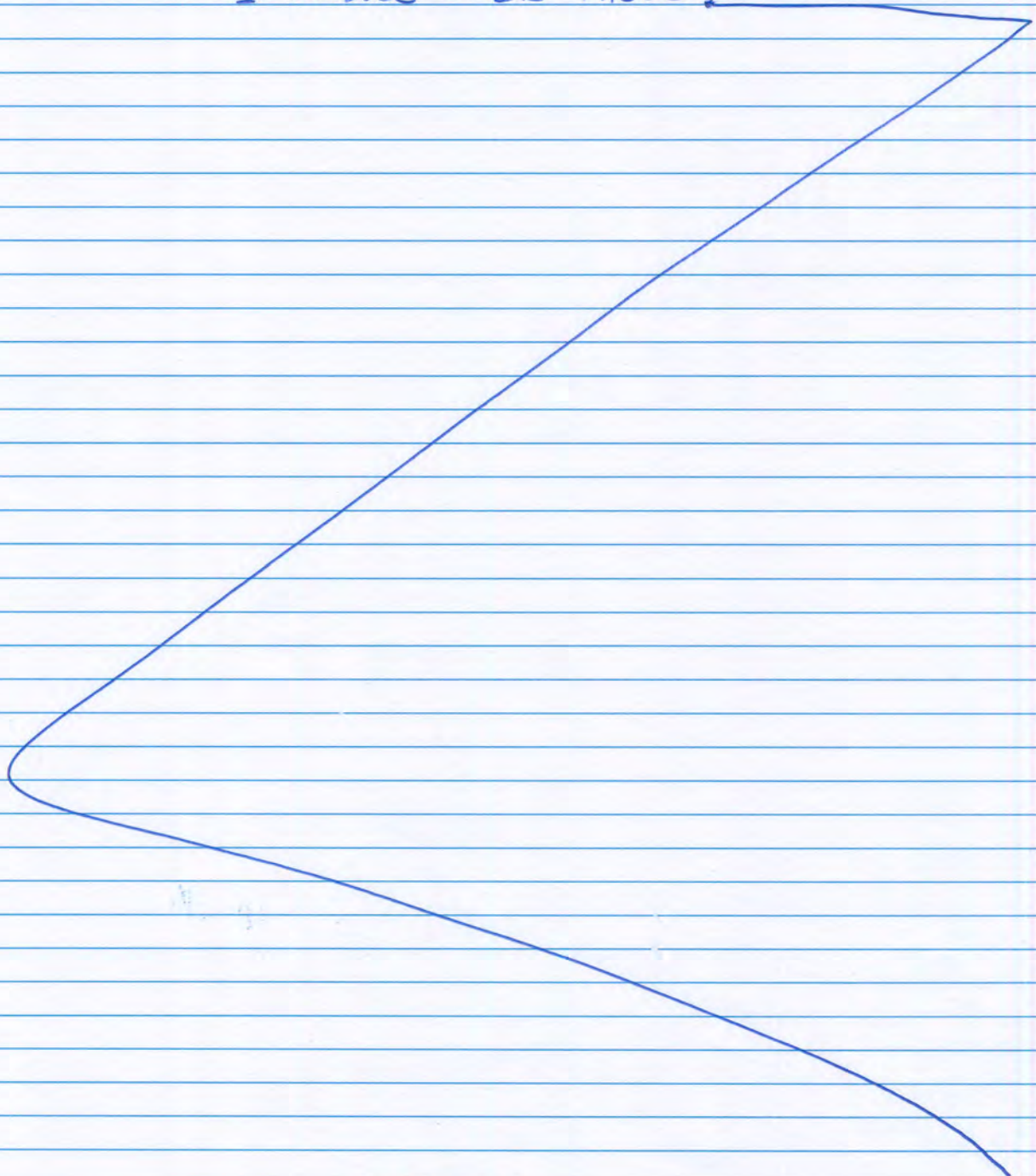

ASSINATURAS

Cidade: Lucas do Rio Verde Data: 22/08/2015

Árbitro: [Signature] AA 1: Adilson Rodrigo Santos AA 2: Eduardo Teodoro Rodrigues

4º Árbitro: [Signature] 5º Árb. Assist.: _____ Del. Local: _____

Se houver necessidade de complementação deste relatório, fazer documento adicional e enviá-lo anexo.



FEDERAÇÃO MATOGROSSENSE DE FUTEBOL

Fundada em 26 de Maio de 1942

Filiada à Confederação Brasileira de Futebol

ADMINISTRAÇÃO: CARLOS ORIONE

COMUNICAÇÕES GERAIS

(HORÁRIOS, SUBSTITUIÇÕES E PENALIDADES)

FICHA TÉCNICA					
Campeonato:	MATOGROSSENSE DE FUTEBOL SUB 19			Rodada:	2ª
Jogo:	LUVERDENSE ESPORTE CLUBE X UNIÃO ESPORTE CLUBE				
Data:	22/08/2015	Horário:	18:00 HS		
Estádio:	PASSO DAS EMAS			UF:	MT

CRONOLOGIA							
Entrada da Equipe A:	17:55	Atraso:	—	Retorno da Equipe A:	18:50	Atraso:	—
Entrada da Equipe B:	17:55	Atraso:	—	Retorno da Equipe B:	18:50	Atraso:	—
Início 1º Tempo:	18:00	Atraso:	—	Início 2º Tempo:	18:51	Atraso:	—
Acréscimo do 1º Tempo:	1'			Acréscimo do 2º Tempo:	3'		
Término do 1º Tempo:	18:41			Término do 2º Tempo:	19:34		

Motivos de atraso no início e/ou reinício, e de acréscimos: Acresci 1' no 1º T e 3' no 2º T

PARA REPOR TEMPO PERDIDO COM SUBSTITUIÇÕES. # 1

6	SUBSTITUIÇÕES (ORDEM CRONOLÓGICA)							
	Equipe A				Equipe B			
	Sai o Nº	Entra o Nº	Minutos	1T/2T	Sai o Nº	Entra o Nº	Minutos	1T/2T
	2	13	14	2T	18	15	32'	1T
	8	18	14	2T	5	16	9'	2T
	4	16	26	2T	9	17	19'	2T

7	JOGADORES ADVERTIDOS COM CARTÃO AMARELO E EXPULSOS (ORDEM CRONOLÓGICA)									
	Equipe A					Equipe B				
	Nº	Nome dos Jogadores	CA	CV		Nº	Nome dos Jogadores	CA	CV	
	03	IGOR MATHEUS SOUZA WILHEMS	X	—	—	04	LINDORNEI JUNIOR BATISTA BARROS	X	X	—
	06	MARQUES DE SOUZA ARAÚJO	X	—	—	06	LUAN GABRIEL CARLOS DE FREITAS	X	—	—
	09	JEFERSON PEREIRA SOUZA	X	—	—					
	10	ALAN SILVA DOS SANTOS JUNIOR	X	—	—					

CA (cartão amarelo); CV (cartão vermelho); 2º CA (segundo cartão amarelo); CVD (cartão vermelho direto); Situações possíveis (colocar "X" nos espaços correspondentes); a) somente cartão amarelo = "x" em CA; b) expulsão por 2º CA = "x" em CA e "x" em 2º CA; c) expulsão direta = "x" em CVD; e d) cartão amarelo seguido de expulsão direta = "x" em CA e "x" em CVD.

8	ASSINATURAS				
	Capitão da Equipe A	Árbitro	Capitão da Equipe B		
	1ª Via CBF	2ª Via Federação Local	3ª Via Equipe A	4ª Via Equipe B	5ª Via Árbitro



SÚMULA DE JOGO

LUVERDENSE X UNIÃO

CAMPEONATO		MATOGROSSENSE SUB 19 2015			
DATA	22.08.2015	HORA	18h00	ESTÁDIO	PASSO DAS EMAS
CIDADE		LUCAS DO RIO VERDE – MT			

ARBITRAGEM

ÁRBITRO	HERMES LEITE DA SILVA
ASSISTENTE 1	ADILSON RODRIGUES DOS SANTOS
ASSISTENTE 2	EDUARDO TEODORO DA SILVA
QUARTO ÁRBITRO	FÉLIX ESPÍNDOLA DUTRA

QUADRO INICIAL

Nº	NOME DO ATLETA	APELIDO	REGISTRO	DOCUMENTO
1	GABRIEL SOARES DE LIMA	GABRIEL	516.651	2391292-8
2	ALAN BARBOSA XAVIER	ALAN	521.809	2109733-0
3	IGOR MATEUS DE SOUSA WILHELMS	IGOR SOUSA	387.171	7109606603
4	DAVID DENER DAMA FERREIRA	DAVID	520.908	24154121
5	GABRIEL KAZU ROSSATO YANAGU	KAZU	457.038	19637136
6	MARQUES DE SOUSA ARAUJO	MARQUES	456.249	18636071
7	ERNANI CATTANI MACHADO	ERNANI	446.597	23627484
8	MATHEUS HENRIQUE KRINDGES	ALEMÃO	385.308	26634678
9	JEFERSON PEREIRA SOUZA	JEFFERSON	456.309	6330474
10	ALAOR SILVA DOS SANTOS JUNIOR	ALAOR	384.408	17859874
11	IGOR VIEIRA DA SILVA	IGOR VIEIRA	376.761	545926117

SUPLENTES

12	RODRIGO FISCHER	RODRIGO	412.737	24766364
13	ALESSON SOUSA PORTUGAL	ALESSON	338.501	111618211
14	MARCO AURELIO DE OLIVEIRA RODRIGUES	MARQUINHOS	456.188	2464654-7
15	EDUARDO LORENÇATTO	EDUARDO	456.226	89533503
16	AYLLAN KELVIN MARTINS DE OLIVEIRA	AYLLAN	365.896	002658466
17	JOÃO PEDRO IORIS VERISSIMO	JOÃO PEDRO	462.057	7209235
18	JOÃO VICTOR DE ALMEIDA SOUZA	JOÃO VICTOR	456.883	24967572
19	EWERTON NOVACOSKI	EWERTON	456.180	23670916
20	GUILHERME HENRIQUE FERREIRA ARSAMENDIA	GUILHERME	431.048	001783748
21	MURILO AUGUSTO OGLIARI PINHATA	MURILO	465.641	24249408

COMISSÃO TÉCNICA

FUNÇÃO	NOME	DOCUMENTO	APELIDO
TREINADOR	ODIL SOARES DE MORAES	945794 SSP/MT	ODIL
AUXILIAR TÉCNICO	VANDERLEI LIMA DA SILVA	12924172	VANDER
MASSAGISTA	RAFAEL DA SILVA	2385760-9	RAFAEL
PREPARADOR FÍSICO	MARLON GABRIEL CHIARELLO	CREF 003302-G/MT	MARLON
PREPARADOR DE GOLEIRO	FELIPE MELZ FLACH	21787620	FELIPE

MAICO GAÚCHO – DIRETOR EXECUTIVO

Ernani C.M.

CAPITÃO – ERNANI Nº7



União Esporte Clube

Escalação Oficial

CAMPEONATO MATOGROSSENSE DE FUTEBOL - SUB 19



LUVERDENSE X UNIÃO ESPORTE CLUBE

Local: Estádio Passos das Emas - Lucas do Rio Verde - MT Dia: 22/08/2015 Às: 18:00hs

Nº	Titulares	Apelido	DOCUMENTO
12	REINALDO GUIMARÃES JUNIOR	REINALDO	2477556-8
2	VITOR AUGUSTO DE LARA ALTA	VITOR AUGUSTO	2313311-2
3	WASHINGTON DIAS LIMA	JAU	2585681-2
4	LINDORNEI JUNIOR BATISTA DE BARROS	JUNINHO	2276207-8
5	KAUAN PEREIRA DE AZEVEDO	KAUAN	2178051-0
6	LUAN GABRIEL CARLOS DE FREITAS	LUAN	2247090-5
7	LUIZ HENRIQUE LIMA LOPES	LUIS HENRIQUE	2393946-0
8	CHARLES EDUARDO DE ABREU PEREIRA	CHARLES	2170733-2
9	BISMARCK HENRIQUE SANTOS PEREIRA SOUZA	BISMARCK	1865027-9
18	EDDIE ANTHONY CRIGO F. LIMA	CRIGO	2487090-0
11	RODRIGO PEREIRA DE SOUZA	RODRIGUINHO	2168696-3
Nº	Suplentes	Apelido	DOCUMENTO
22	VITOR ANTONIO DE OLIVEIRA	TOXINHA	2339821-3
13	GABRIEL DOS SANTOS PEREIRA	G.SANTOS	2237218-0
14	KAIO FERREIRA DE SOUSA	KAIO	2493889-0
15	EDSON BARROS MARTINS	NENE	2227707-2
16	GABRIEL SALES ARANTES	GABRIEL	2169548-2
17	WILLY NELSON CORDEIRO DA COSTA	WILLY	2274473-8
10	ALESSANDRO DOS S. PINHEIRO	ALESSANDRO	2273894-0
19			
20			

Capitão - n. 05 *Kauana Pereira de Azevedo*

Técnico: EDSON LOPES - RG 0690395-9 ✓

Preparador Físico: - Silvano Paulo Lima - 784.953 SSP/MT

Massoterapeuta: Dermeval Angelo de Souza ✓

Dr.: Cleo R. Santos de Campos - CRM 1915

Comissão Técnica Presente no Jogo

Preparador de Goleiros: RG: NILTON RANGEL(NIKÁ) - RG 612063 SSP-MT

Mordomo : BOLINHA

Supervisor : ADEMIR

Carlos Luíz Rufino