



FEDERAÇÃO MATO-GROSSENSE DE FUTEBOL

FUNDADA EM 26 DE MAIO DE 1942

Filiada à Confederação Brasileira de Futebol

ADMINISTRAÇÃO: ARON DRESCH

COMUNICAÇÕES GERAIS

(HORÁRIOS, SUBSTITUIÇÕES E PENALIDADES)

FICHA TÉCNICA

Campeonato:	MATOGROSSENSE DE FUTEBOL SUB-17		Rodada:	4º
Jogo:	CACERENSE E.C. X CUIABÁ E.C.			
Data:	03/11/2017	Horário:	16:00HS	
Estádio:	PRESIDENTE EURICO GASPAR DULTRA		UF:	MT

CRONOLOGIA

EQUIPE A		EQUIPE B	
Entrada no 1º tempo:	15:50	Entrada no 1º tempo:	15:50
Entrada no 2º tempo:	16:55	Entrada no 2º tempo:	16:55
Início do 1º tempo:	16:00	Término do 1º tempo:	16:41
Início do 2º tempo:	16:56	Término do 2º tempo:	17:40
Acréscimo 1º Tempo:	01'	Acréscimo 2º tempo:	04'
Resultado 1º tempo:	00	X	00
Resultado 2º tempo:	00	X	02
Tiro do ponto penal:	— X —		

Informar o motivo dos acréscimos e atrasos: ACRESCI 01' NO 1º TEMPO E 04' NO 2º TEMPO DEVIDO A SUBSTITUIÇÃO E PARADA MÉDICA

SUBSTITUIÇÕES

TEMPO	1T/2T	EQUIPE	ENTROU	SAIU
16'	1T	CACERENSE E.C.	19	04
24'	2T	CACERENSE E.C.	16	06
40'	2T	CACERENSE E.C.	05	09
20'	2T	CUIABÁ E.C.	15 / 20	02 / 09
24'	2T	CUIABÁ E.C.	21	05
30'	2T	CUIABÁ E.C.	19	11

JOGADORES ADVERTIDOS COM CARTÃO AMARELO E/OU EXPULSOS (ORDEM CRONOLÓGICA)

Nº	Nome dos Jogadores	CA	CV		Nº	Nome dos Jogadores	CA	CV	
			2º CA	CVD				2º CA	CVD
02	GEORGE J. DE ARAÚJO	X			10	OSÉD. MENDES DA SILVA	X	X	
					01	BRUNO G. DA S. MARALHAES	X		

CA (cartão amarelo); CV (cartão vermelho); 2º CA (segundo cartão amarelo); CVD (cartão vermelho direto); Situações possíveis (colocar "X" nos espaços correspondentes); a) somente cartão amarelo = "x" em CA; b) expulsão por 2º CA = "x" CA e "x" em 2º CA; c) expulsão direta = "x" em CVD; e d) cartão amarelo seguido de expulsão direta = "x" em CA e "x" em CVD.

ASSINATURAS

 Capitão da Equipe A
  Árbitro
  Capitão da Equipe B

CARTÕES AMARELOS

TEMPO	1T/2T	Nº		EQUIPE	CP
17'	2T	10	JOSÉ DANIEL MENDES DA SILVA	CUIABÁ	AL.11
			CD/11: GOLPEAR O ADVERSÁRIO NA DISPUTA DA BOLA		
28'	2T	02	GEORGE NICHOLAS DA CRUZ RAMOS	CACERENSE	N.1
			CD/11: DAR UM PONTAPÉ NO ADVERSÁRIO NA DISPUTA DA BOLA		
39'	2T	01	BRUNO GUSTAVO DA SILVA MAGALHÃES	CUIABÁ	13.3
			CD/33: CHUTAR A BOLA PARA LONGE		
			CD(-):		
			CD(-):		
			CD(-):		
			CD(-):		
			CD(-):		
			CD(-):		

(*) Observações referentes aos códigos: CP: Código principal do CA conforme tipificações definidas pelas regras do jogo.
 CD: Código detalhado: Quando necessário, o árbitro deverá inserir o CD e expor os motivos do CA.
 Vide Exemplos nas páginas 5 e 6

EXPULSÕES E/OU INCIDENTES, CONDUTAS, SERVIÇOS E OUTROS

Ocorrendo expulsões de jogadores relatar na mesma ordem utilizada para advertências, ou seja, período (1T/2T), minutos, código da expulsão, nº do jogador, equipe e os motivos. A descrição deve ser objetiva e os motivos expostos de forma clara. Outras anormalidades deve ser mencionadas, tais como: estado das instalações (árbitros e jogadores), gramado, iluminação, conduta dos jogadores, integrantes das comissões técnicas, atuação dos gandulas, do público, policiamento, serviço médico, inclusive ambulância, segurança. Informar quando não ocorrer pagamento das despesas da arbitragem e outros fatos dignos de registros. Se houver necessidade de complementar este relatório elaborar documento adicional e enviar como anexo.

EXPULSÃO: NO 2T AOS 40' MIN. CÓDIGO 07 NÚMERO 10 SENHOR JOSÉ DANIEL MENDES DA SILVA DA EQUIPE DO CUIABÁ E.C. COM O 2º CARTÃO AMARELO POR CALÇAR SEU ADVERSÁRIO DE MANGICA TEMERÁRIA FORA DA DISPUTA DA BOLA. INSTALAÇÕES BOAS, GRAMADO REGULAR, CONDUTAS DOS JOGADORES BOA, COMISSÃO TÉCNICAS BOA, GANDULAS O BOM, OS MAQUEIROS, POLICIAMENTO: O2 SEGURANÇA, AMBULÂNCIA UMA COMPLETA JORGE D. NERY COREN 494399 MT. TAXA DE ARBITRAGEM TODAS PAGAS.

ASSINATURAS

Cidade: CUIABÁ - MT Data: 03/11/17 Árbitro: SUGENSS. DE SOUZA
 AA1: Jorge Luis Almeida AA2: Rubiano Vieira Leite Inspetor: _____
 4º Ar: Luciano Roberto Del. Local: Luciano Roberto _____



FEDERAÇÃO MATO-GROSSENSE DE FUTEBOL

FUNDADA EM 26 DE MAIO DE 1942

Filiada à Confederação Brasileira de Futebol

ADMINISTRAÇÃO: ARON DRESCH

SÚMULA E RELATÓRIO DA PARTIDA

Campeonato:	MATOGROSSENSE DE FUTEBOL SUB-17	Rodada:	4º
Jogo:	CACERENSE E. C. X CUIABÁ E. C.		
Data:	03/11/2017	Horário:	16:00
Estádio:	Presidente Getúlio Gaspar Dutra	UF:	MT

INFORMAÇÕES SOBRE OS UNIFORMES

UNIFORME DA EQUIPE DE ARBITRAGEM

Camisa:		Bermuda:		Meiões:	
---------	--	----------	--	---------	--

UNIFORME DA EQUIPE A

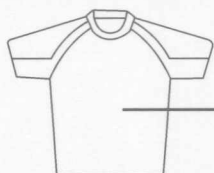

Cinza

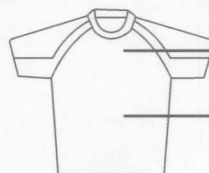

Azul

Branco

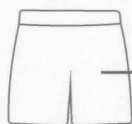

Cinza

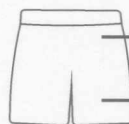

~~Branco~~ Azul

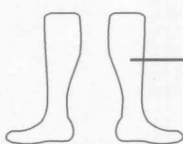

Branco

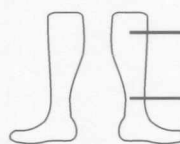

Azul

Observação: 1) Junto com o quarto árbitro acompanhei as conferências documentais dos jogadores;
2) As informações sobre as cores dos uniformes seguem o previsto pelo RGC;
3) Recebi a informação do quarto árbitro e/ou Delegado dos horários de ingresso para o início e reinício da partida.

Nome do responsável pela informação

Assinatura

UNIFORME DA EQUIPE B

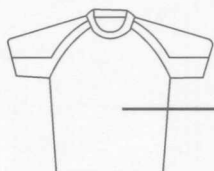

Cinza

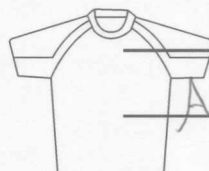

AMARELO / VERDE

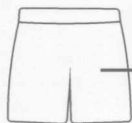

Cinza

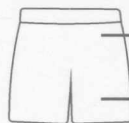

VERDE

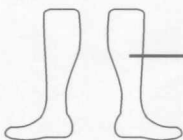

Cinza

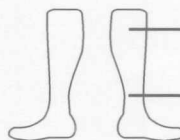

VERDE

GOLEIRO

JOGADOR DE LINHA

Observação: 1) Junto com o quarto árbitro acompanhei as conferências documentais dos jogadores;
2) As informações sobre as cores dos uniformes seguem o previsto pelo RGC;
3) Recebi a informação do quarto árbitro e/ou Delegado dos horários de ingresso para o início e reinício da partida.

Arnon Dresch

Nome do responsável pela informação

Arnon Dresch

Assinatura



CACERENSE ESPORTE CLUBE



CAMP EONATO COPA SUB 17 ESTADIO DULTRINHA DIA 03/11/20017 AS 16:00 HRS

CACERENSE E C X CUIABA

SUB - 17

SUMULA

Nº	TITULARES - NOMES	APELIDO	DOCUMENTOS	Nº CBF/BID
1	ÉRIKY LUAN CAVALCANTE	ÉRIKY	2719956-8 SESP-MT	606638
2	GEORGE NICHOLAS DA CRUZ RAMOS	GEORGE	2582750-2SEJSP-MT	605706
3	ALEXANDRE JOSÉ DE ARAUJO LIMA	JOSÉ	2244980-9 SSP-MT	606573
4	RAFAEL VIEIRA CAMPOS	RAFAEL	2487724-7 SEJSP-MT	606514
5	FLAVIO ALMEIDA RODRIGUES	FLAVIO	2713598-5 SESP-MT	551844
6	DIEGO DE OLIVEIRA MAGALHÃES	DIEGO	2580743-9SRJP-MT	606586
7	MARCIO THIAGO SILVA DE ALMEIDA	MARCIO	2615876-0 SEJSP-MT	606561
8	JOÃO VITOR DE OLIVEIRA CAETANO	JOÃO VITOR	2322972-1 SSP-MT	606513
9	MARCO VINICIUS RODRIGUES DE ALMEIDA	MARCO	2810734-9 SESP-MT	606556
10	IURY FELIPE BUCK	IURY	2691802-1 SEJSP-MT	606775
11	HIAGO MARTINS RIBEIRO	HIAGO	2433906-7 SEJSP-MT	587927
SUPLENTES - NOMES				
12				
13	JOÃO GUSTAVO BATISTA PESSOA	JOÃO	2755132-6 SESP-MT	606553
14	MATHEUS APARECIDO BENTO CAETANO	MATHEUS		
15	LUCAS DE SOUZA PEREIRA	LUCAS	2370476-4 SEJSP-MT	606515
16	GABRIEL PINHEIRO DA SILVA	GABRIEL	2664275-1 SESP-MT	607018
17	BRUNO BISPO DA SILVA	BRUNO	2429034-SEJSP-MT	606624
18	HERRYKELME NUNES MACIEL	RYKELME	2569993-8 SEJSP-MT	606579
19				
20				
ARBITRAGEM				
COMISSÃO TÉCNICA				DOC
1	ALESSANDRO MORAIS	ALEX	TREINADOR	1135321-0SSPMT
2			AUX. TÉCNICO	
3			PREP. FISICO	
4	RICARDO PEREIRA DA SILVA	RICARDO	MASSAGISTA	1938475-0 SSP-MT
5				
7				
10				
12				

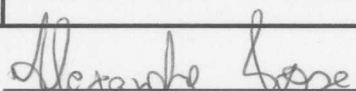
ASS. CAPITAO DA EQUIPE

03
Nº

Endereço: Rua DOS COQUEIROS N 1091 B SANTA CRUZ - CÁCERES - MT. TELEF; 65 2129 8883

Presidente: PAULO CESAR LEITE - Telefone: (65) 99959 9690

Email: romildo.silvamt@outlook.com.br

Site: www.cacerenseec.com.br

CNPJ: 08.033.026/0001-48

FUNDADA EM 05 DE JULHO 2005 CÁCERES - MT

CAMPEONATO MATO-GROSSENSE SUB-17 2017



JOGO – Cacerense x Cuiabá E C – 5º jogo – 1ª fase
DATA: 03/11/2017 – 16H00 – DUTRINHA

CUIABÁ ESPORTE CLUBE

<u>TITULARES - NOMES</u>	<u>Nº</u>	<u>APELIDO</u>	<u>RG</u>	<u>Nº CBF</u>
/ BRUNO GUSTAVO DA SILVA MAGALHÃES	1	BRUNO	2524631-3	552229
/ HERIC TRINDADE DE FIGUEIREDO	2	HERIC	1811422-9	565737
/ LUIS ANDRE PADILHA DA SILVA	3	LUIS ANDRE	2389993-0	607027
/ ANDRÉ FELIPE PINTO BANEGAS	4	ANDRÉ BANEGAS	60037758-1	550308
/ ANDERSON OLIVEIRA DA SILVA	5	ANDERSON	2532385-7	593219
/ JOÃO PEDRO SANTOS	6	JOÃO PEDRO	632673655	583874
/ ISAQUE SANTOS MACEDO	7	ISAQUE	2444953-9	526997
/ RENATO DA SILVA BRITO	8	RENATO	2236892381	582083
/ ALLEK SANTANA RONDON	9	ALLEK	2389993-0	607027
/ JOSE DANIEL MENDES DASILVA	10	DANIEL	25660594	537357
/ MATHEUS VICTOR BUTAKKA GOMES	11	MATHEUS	2675279-4	536185

<u>SUPLENTES - NOMES</u>	<u>Nº</u>	<u>APELIDO</u>	<u>RG</u>	<u>Nº CBF</u>
/ GUILHERME SAVIO S. DE SALES FIGUEIREDO	23	GUILHERME S	2612363-0	607032
/ NICOLAS TAIGOR GOMES MARÇAL	13	NICOLAS	24650056	606409
/ JEAN CARLO DA SILVA BATISTA	14	JEAN	2576026-2	529420
/ JOÃO VICTOR GUSMÃO DA CUNHA	15	JOÃO VICTOR	25980823	531837
/ GABRIEL FRASSON MORAES	16	GABRIEL F	22489070	606400
/ PEDRO HENRIQUE RIBEIRO SOUTO	17	PEDRO H	2852282-6	591723
/ BRUNO PEREIRA DE BARROS	18	BRUNO P	26723735	581350
/ LUIS OTAVIO DE AMORIM BONFIN	19	LUIS OTAVIO	25912704	536652
/ BRENO VINICIUS DA SILVA SOUZA	20	BRENO VINICIUS	2744237-3	537228
/ SINVALDO VIANA DA SILVA JUNIOR	21	SINVALDO	2412120-7	595110

ASS. CAPITÃO: Renato da Silva Brito.

COMISSÃO TÉCNICA

EDUARDO HENRIQUE FERREIRA – Coordenador Técnico	1442-G
/ ODAIR JOSÉ RIBEIRO – TÉCNICO	935792 SSPMT
HUGO ALCANTARA - AUX TÉCNICO	02806576 SSPMT
ERNADES QUEIROZ – Preparador de Goleiros	991982 SSPMT
/ SILAS ALT DA SILVA – Massagista	0730740-3 SSPMT

ALESSANDRO DRESCH – Presidente

HEPTACAMPEÃO MATOGROSSENSE DE FUTEBOL PROFISSIONAL

2003*2004**2011***2013****2014*****2015*****2017*****

CAMPEÃO DA COPA VERDE 2015*

Rodovia BR 364- Km 403,2 – s/nº - Distrito industrial – Cuiabá-MT

Telefax: (65)3667-6706 – CEP 78088-800 / e-mail: cuiabaesportecolube@gmail.com