



**FEDERAÇÃO MATOGROSS**  
 FUNDADA EM 26 DE MAIO DE 194  
 Filada à Confederação Brasileira de  
 ADMINISTRAÇÃO: ARON DRESCI



**PROTOCOLO : 1377 / 2019**

DE : NILTON RODRIGO RIBEIRO  
 PARA : DEPARTAMENTO COMPETIÇÕES FMF  
 ASSUNTO : SÚMULA E RELATÓRIO DA PARTIDA  
 Cadastrado: 08/10/2019 as 16:02

**SÚMULA E RELATÓRIO DA PARTIDA**

FICHA TÉCNICA					
Campeonato	CAMPEONATO MATOGROSSENSE SUB 17			Podada	03
Logo	SIMOP X CREMIO SORRISO				
Data	06/10	Horario	18:00		
Estádio	GIGANTE DO NORTE			UF	MT
EQUIPE DE ARBITRAGEM					
FUNÇÃO:	NOME COMPLETO		CAT.	UF	
Arbitro	NILTON RODRIGO RIBEIRO		FMF	MT	
Arbitro Assistente 1	EDUARDO TEODORO RODRIGUES		CBE	MT	
Arbitro Assistente 2	ADILSON RODRIGO DOS SANTOS		CBE	MT	
Quarto Arbitro	ANTONIO JOSE MOLINA		FMF	MT	
Arbitro Assistente Reserva:					
Delegado Local	ANTONIO JOSE MOLINA		FMF	MT	
CRONOLOGIA					
EQUIPE A			EQUIPE B		
Entrada no 1º tempo	NÃO HOUVE		Entrada no 1º tempo	NÃO HOUVE	
Entrada no 2º tempo	NÃO HOUVE		Entrada no 2º tempo	NÃO HOUVE	
Início do 1º tempo	NÃO HOUVE	Término do 1º tempo:	NÃO HOUVE	Resultado 1º tempo:	00 x 03
Início do 2º tempo	NÃO HOUVE	Término do 2º tempo:	NÃO HOUVE	Resultado 2º tempo:	00 x 03
Acrescimo 1º tempo	NÃO HOUVE	Acrescimo 2º tempo:	NÃO HOUVE	Tiro do ponto penal:	- x -
Informar o motivo dos acrescimos e atrasos:					
<del>RELAÇÃO DOS ATLETAS</del>					
Deverá atender os requisitos dos artigos 68º e 69º do Regulamento Geral das Competições 2016.					
GOLS					
TEMPO	1T / 2T	Nº	TIPO	NOME DO ATLETA	EQUIPE
<del> </del>					
NR - Gor Normal C - Gol contra F - Gol de falta P - Gol de pênalti					



**FEDERAÇÃO MATOGROSSENSE DE FUTEBOL**  
 FUNDADA EM 26 DE MAIO DE 1942  
 Filiada à Confederação Brasileira de Futebol  
 ADMINISTRAÇÃO: ARON DRESCH

**COMUNICAÇÕES GERAIS**

(HORÁRIO, SUBSTITUIÇÕES E PENALIDADES)

FICHA TÉCNICA			
Campeonato:	MATOGROSSENSE SUB 17	Rodada:	03
Jogo:	SINOP X GRÊMIO SORRISO		
Data:	06/10	Horário:	18:00
Estádio:	GIGANTE DO NORTE	UF:	MT

CRONOLOGIA			
EQUIPE A		EQUIPE B	
Entrada no 1º tempo:	NAO HOUVE	Entrada no 1º tempo:	NAO HOUVE
Entrada no 2º tempo:	NAO HOUVE	Entrada no 2º tempo:	NAO HOUVE
Início do 1º tempo:	NAO HOUVE	Termino do 1º tempo:	NAO HOUVE
Início do 2º tempo:	NAO HOUVE	Termino do 2º tempo:	NAO HOUVE
Acrescimo 1º tempo:	NAO HOUVE	Acrescimo 2º tempo:	NAO HOUVE
Resultado 1º tempo:	00	X	03
Resultado 2º tempo:	00	X	03
Tiro do ponto penal:			X

Informar o motivo dos acrescimos e atrasos.

SUBSTITUIÇÕES			
TEMPO	1T / 2T	EQUIPE	ENTROU / SAIU
<del>Table content is crossed out.</del>			

JOGADORES ADVERTIDOS COM CARTÃO AMARELO E/OU EXPULSOS (ORDEM CRONOLÓGICA)

Nº	Nome dos Jogadores	CA	CV		Nº	Nome dos Jogadores	CA	CV	
			2º CA	CVD				2º CA	CVD
<del>Table content is crossed out.</del>									

CA (cartão amarelo); CV (cartão vermelho); 2º CA (segundo cartão amarelo); CVD (cartão vermelho direto); Situações possíveis (colocar "x" nos espaços correspondentes): a) somente cartão amarelo = "x" em CA; b) expulsão por 2º CA = "x" CA e "x" em 2º CA; c) expulsão direta = "x" em CVD; e d) cartão amarelo seguido de expulsão direta = "x" em CA e "x" em CVD

ASSINATURAS

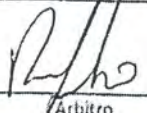
Capitão da Equipe A \_\_\_\_\_ Arbitro  Capitão da Equipe B \_\_\_\_\_

1ª Via CBF | 2ª Via Federação Local | 3ª Via Equipe A | 4ª Via Equipe B | 5ª Via Árbitro

CARTÕES AMARELOS				
TEMPO	1T/2T	Nº	EQUIPE	CP
		CD( )		
		CD( )		
		CD( )		
		CD( )		
		CD( )		
		CD( )		
		CD( )		
		CD( )		
		CD( )		
		CD( )		
		CD( )		

(\*) Observações referentes aos códigos: CP: Código principal do CA conforme tipificações definidas pelas regras do jogo  
 CD: Código detalhado: Quando necessário, o árbitro deverá inserir o CD e expor os motivos do CA  
 Vide Exemplos nas páginas 5 e 6

**EXPULSÕES E/ OU INCIDENTES, CONDUITAS, SERVIÇOS E OUTROS**

Ocorrendo expulsões de jogadores relatar na mesma ordem utilizada para advertências, ou seja, período (1T/2T), minutos, código da expulsão, nº do jogador, equipe e motivos. A descrição deve ser objetiva e os motivos expostos de forma clara. Outras anormalidades deve ser mencionadas, tais como estado das instalações, árbitros e jogadores) gramado, iluminação, conduta dos jogadores, integrantes das comissões técnicas; atuação dos gandulas, de público, pagamento serviço médico, inclusive ambulância, segurança. Informar quando não ocorrer pagamento das despesas da arbitragem e outros fatos dignos de registro. Se houver necessidade de complementar este relatório elaborar documento adicional e enviar como anexo.

*Relatório e fotos em anexo a Súmula de jogo*

**ASSINATURAS**

Cidade: *Sinop* Data: *06/10/19* Árbitro: *Pepê*  
 AA1: *Eduardo Rodrigues* AA2: *Adilson B. Santos* Inspetor: \_\_\_\_\_  
 4º Ar: *Antonio Jose Medeiros* Del. Local: \_\_\_\_\_

No caso de utilização da Súmula Eletrônica, caso ocorra dúvida entrar em contato com o setor responsável



# FEDERAÇÃO MATOGROSSENSE DE FUTEBOL

FUNDADA EM 26 DE MAIO DE 1942

Filiada à Confederação Brasileira de Futebol

ADMINISTRAÇÃO: ARON DRESCH

## SÚMULA E RELATÓRIO DA PARTIDA

*Handwritten signature*

Campeonato	Matogrossense Sub 17		Rodada:	03
Jogo	Sinop X Grêmio Sorriso			
Data	06/10	Horário	18:00	
Estado	gigante do norte		UF	MT

### INFORMAÇÕES SOBRE OS UNIFORMES

#### UNIFORME DA EQUIPE DE ARBITRAGEM

Camisa	Bermuda	Meiões
--------	---------	--------

#### UNIFORME DA EQUIPE A

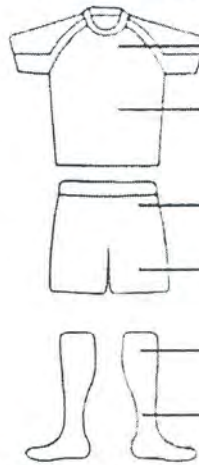
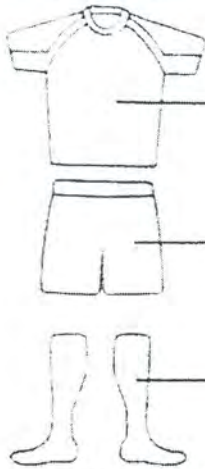

Observação: 1) Junto com o quarto árbitro acompanhei as conferências documentais dos jogadores;  
2) As informações sobre as cores dos uniformes seguem o previsto pelo RGC;  
3) Recebi a informação do quarto árbitro e/ou Delegado dos horários de ingresso para o início e reinício da partida

Nome do responsável pela informação

Assinatura

#### UNIFORME DA EQUIPE B

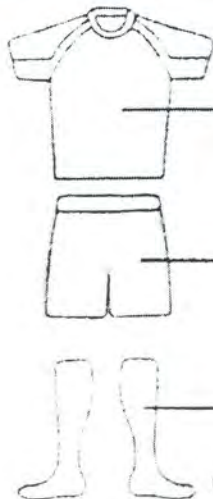

GOLEIRO

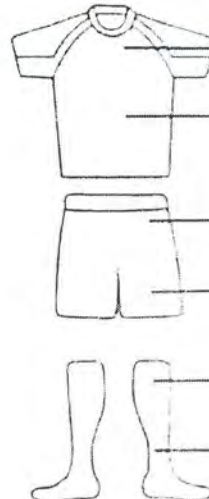

JOGADOR DE LINHA

Observação: 1) Junto com o quarto árbitro acompanhei as conferências documentais dos jogadores;  
2) As informações sobre as cores dos uniformes seguem o previsto pelo RGC;  
3) Recebi a informação do quarto árbitro e/ou Delegado dos horários de ingresso para o início e reinício da partida

Nome do responsável pela informação

Assinatura



A G S - ASSOCIAÇÃO GRÊMIO SORRISO

CNPJ: 21.768.354/0001 50

SUB 17

SINOP X GRÊMIO SORRISO

HORÁRIO: 18:00 HS

LOCAL: GIGANTE DO NORTE

	Nome	ANO	BID	RG
OK	01 GABRIEL WINCKER YAMAZAKI	17/11/2003	605362	2657973-1
OK	02 GEIBSON GUSTAVO SANTOS COSTA	22/07/2002	593398	2868182-7
OK	03 LENOILSON FEITOSA LIMA	15/07/2002	618139	2884203-0
OK	04 RIAN ALVES ZAMBIASI	10/07/2002	605365	2470782 5
OK	05 FELIPE ROMUALDO VOZ	11/04/2002	606372	2229876-2
OK	06 CAIK LIMA RODRIGUES	03/12/2002	618137	31229662
OK	07 GUSTAVO LUIGI MARIANE	04/12/2002	618138	2036234 0
OK	08 DUILIO HANAUER RIBAS	30/09/2002	606627	2227189 9
OK	09 MAXWEL VIEIRA DE SOUSA	18/09/2002	541562	62328677 4
OK	10 TEOCLIDES HENRIQUE RECH BUENO	23/06/2002	599035	3041646 9
OK	11 LUAN PABLO BUSCIOLI	03/10/2002	684252	2977724-0
	12			
	13 JOSÉ EDUARDO FALCÃO SILVA	29/03/2002	684262	2748296-0
OK	14 BRENO SERGIO MENEGUZZO	06/04/2002	680458	2383149-9
OK	15 ELITON DE PAULA QUEIROZ	21/07/2003	644344	3120381-7
OK	16 CLEITON PINTO DA SILVA	22/03/2003	641337	3271800-4
OK	17 RIAN FERNANDES DOS SANTOS MARQUES	08/04/2002	685640	2114478-8
OK	18 Danilo dos Santos Paiva		685633	7312418
	19			
	20			
	21			
	22			
OK	23			

	NOME	
Técnico:	CLAYTON ROBERTO DA SILVA PADILHA	6077102215
Aux técnico:		
Prep. Físico:	JANDERSON LEITE PIMENTA	005165 G/MT
Treinador de goleiro:	WAGNER DA SILVA	2492039 8
Massagista :	ODAIR	

08- Duilio Ribas

Recebido  
16:50 Pff



**FEDERAÇÃO MATOGROSSENSE DE FUTEBOL**  
FUNDADA EM 26 DE MAIO DE 1942  
Filada à Confederação Brasileira de Futebol  
ADMINISTRAÇÃO: ARON DRESCH  
CNPJ: 03.238.698/0001-76

### RELATÓRIO DA PARTIDA

CAMPEONATO	MATOGROSSENSE SUB 17			RODADA	01
JOGO	SINOP X GREMIO SORRISO				
DATA	06/10	HORARIO:	18:00	UF	MT
ESTÁDIO	GIGANTE DO NORTE				

A partida não foi realizada na data e horário previsto conforme tabela da competição devido a não apresentação da equipe SINOP FC.

A equipe de arbitragem chegou ao local da partida (Gigante Do Norte) as 14:30 conforme determina O **ARTIGO 50 DO REGULAMENTO DO CAMPEONATO MATO-GROSSENSE SUB17** e a equipe do Grêmio Sorriso chegando às 14:45.

sendo que ao chegar no portão de acesso para equipes e arbitragem ambos encontrou os portões fechados com correntes e cadeado e também os portões de acesso aos torcedores, mediante este fato nossa equipe de arbitragem tentamos localizar algum representante da equipe ou funcionário do estádio sendo assim não encontrando nenhum membro da equipe Sinop ou representantes para que fosse providenciado a abertura dos portões, tentamos entrar em contato com membros da diretoria no qual não obtivemos êxito.

Sendo assim mesmo no lado de fora do estádio cumprimos com todos os quesitos previsto em regulamento, e assim conforme **ARTIGO 37 INCISO 1º DO REGULAMENTO DO CAMPEONATO MATO-GROSSENSE SUB17** aguardamos até as 18:20 horas sendo 20 minutos a mais do horário previsto para iniciar a partida que era as 18:00 horas sendo assim por mim arbitro da partida encerrado o jogo e decretado o WO em desfavor a equipe Sinop FC, ficando como vencedora a equipe Grêmio Sorriso pelo placar de 0 x 3 conforme **ARTIGO 45 INCISO 2º DO REGULAMENTO DO CAMPEONATO MATO-GROSSENSE SUB17**.

A equipe do Grêmio Sorriso entregou sua lista de confirmação as 16:50 no qual consta 17 atletas todos devidamente inscritos na competição, como os portões encontra-se fechados não foi possível fazer os procedimentos dentro do estádio e assim sendo feito na área externa do estádio Gigante do Norte,

Informo que as 15:40 compareceu no estádio uma ambulância básica no qual a mesma também portava um desfibrilador e estava composta por uma enfermeira senhora KATIA CRISTINA AMORIN, COREN 149705 no qual ficaram até as 18:20 horas.

As taxas referentes a arbitragem não foram pagas pela equipe Sinop FC conforme determina regulamento.

Anexo a este relatório fotos no qual comprovam todos os relatos.

  
\_\_\_\_\_  
NILTON RODRIGO RIBEIRO  
ARBITRO PRINCIPAL



Chegada Equipe Arbitragem



Chegada equipe Grêmio Sorriso



Chegada Ambulância

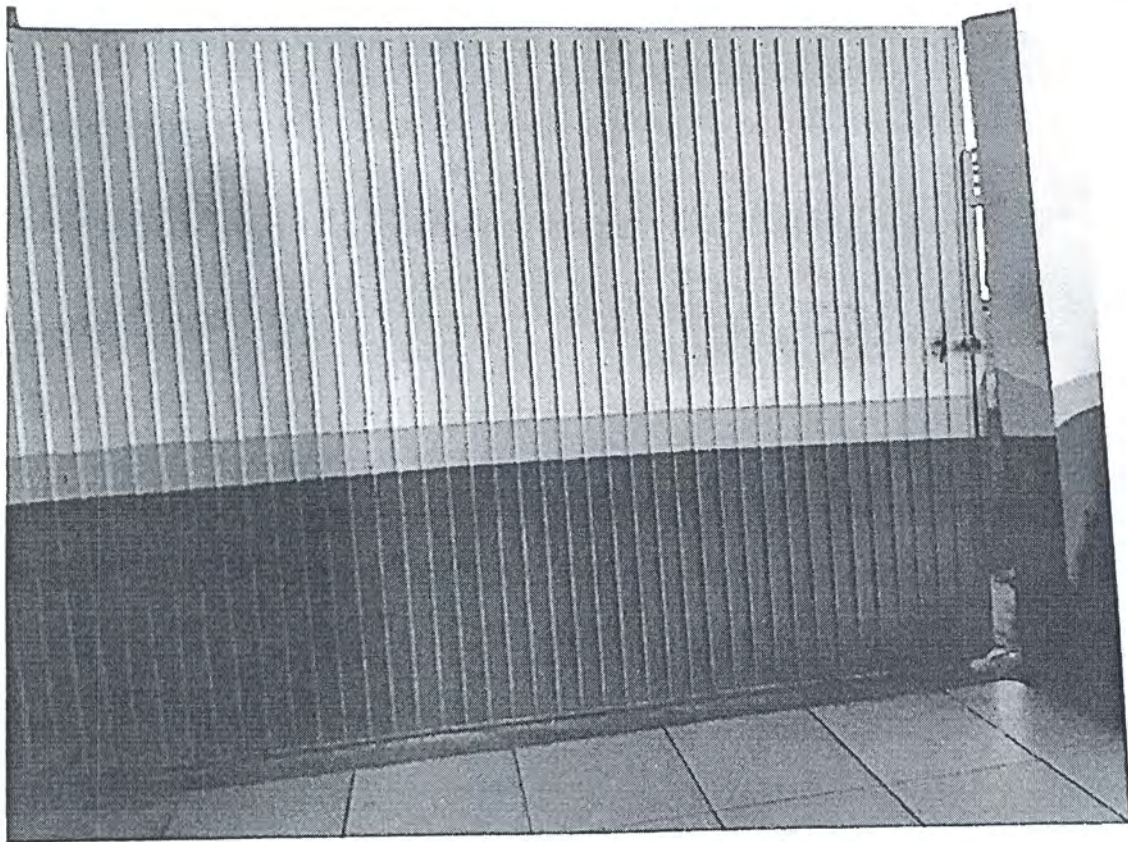
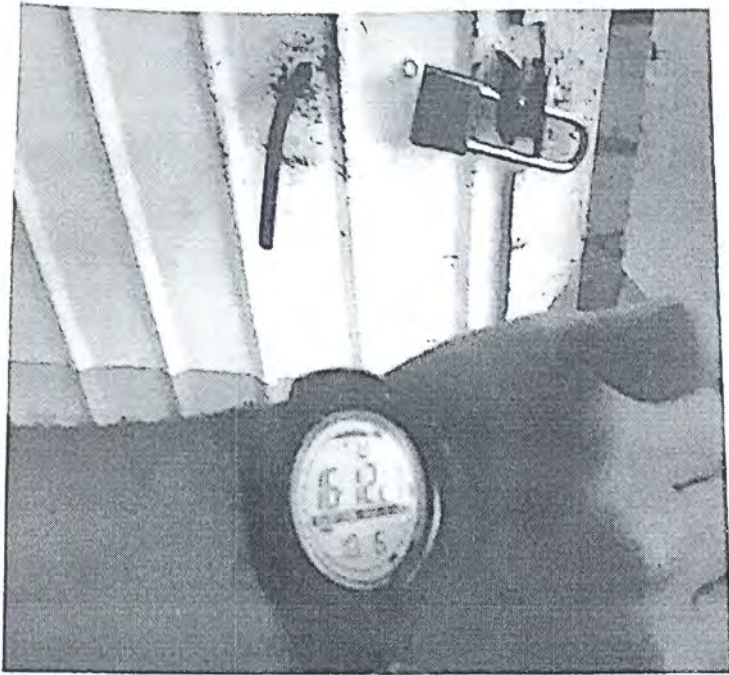

Fotos Portão Acesso Principal Torcedores



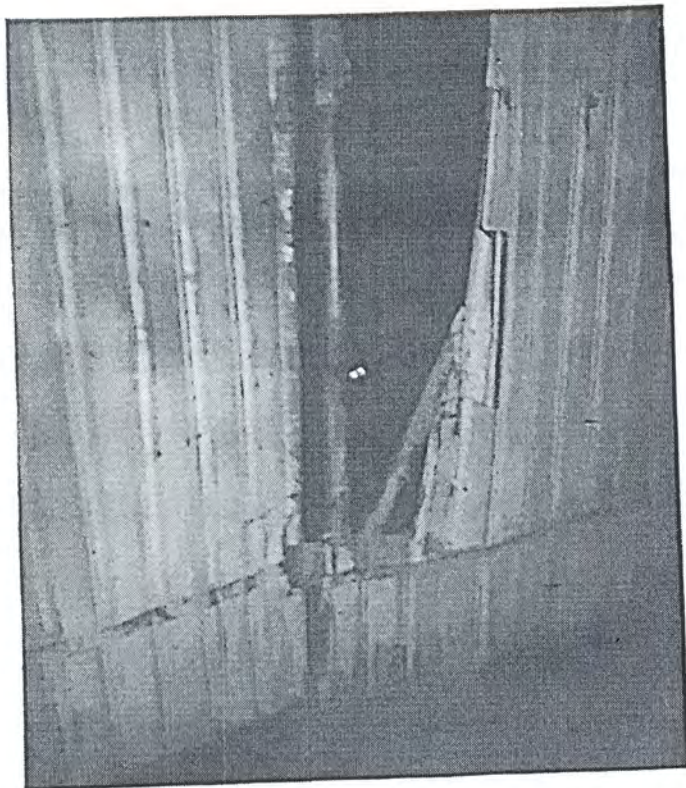

Portão de Acesso Equipes E arbitragem

*Handwritten signature or initials*