



FEDERAÇÃO MATO-GROSSENSE DE FUTEBOL

FUNDADA EM 26 DE MAIO DE 1942

Filiada à Confederação Brasileira de Futebol

ADMINISTRAÇÃO: ARON DRESCH

FMF/Protocolo: 1484
Data: 16/11/2017
Início: 14:30 hrs

SÚMULA E RELATÓRIO DA PARTIDA

FICHA TÉCNICA				
Campeonato:	matogrossense Sub 17		Rodada:	08
Jogo:	mixto C.C. X A.F.C			
Data:	15/11/2017	Horário:		
Estádio:	Estádio municipal Eurico Gaspar Dutra		UF:	MT

EQUIPE DE ARBITRAGEM			
FUNÇÃO:	NOME COMPLETO	CAT.	UF
Árbitro:	Wilson Pereira medeiros	F.M.F	MT
Árbitro Assistente 1:	Elizângela Almeida da Silva	F.M.F	MT
Árbitro Assistente 2:	Jorge Luis Souza Almeida	F.M.F	MT
Quarto Árbitro:	Paulo Roberto Xavier dos Santos	F.M.F	MT
Árbitro Assistente Reserva:			
Delegado Local:			

CRONOLOGIA					
EQUIPE A			EQUIPE B		
Entrada no 1º tempo:	15:54		Entrada no 1º tempo:	15:53	
Entrada no 2º tempo:	16:54		Entrada no 2º tempo:	16:54	
Início do 1º tempo:	16:00	Término do 1º tempo:	16:43	Resultado 1º tempo:	02 X 01
Início do 2º tempo:	16:58	Término do 2º tempo:	17:42	Resultado 2º tempo:	02 X 02
Acréscimo 1º Tempo:	03'	Acréscimo 2º tempo:	04'	Tiro do ponto penal:	03 X 02

Informar o motivo dos acréscimos e atrasos: Acrescimo 03' minutos no primeiro tempo e 04' minutos no segundo tempo, devido as paradas medicas, substituições e atendimento medico dos jogadores.

RELAÇÃO DOS ATLETAS

Deverá atender os requisitos dos artigos 68º e 69º do Regulamento Geral das Competições 2016.

GOLS						
TEMPO	1T / 2T	Nº	TIPO	NOME DO ATLETA	EQUIPE	
03'	1T	09	NR	Jefferson Conceição Campos	mixto	
38'	1T	10	NR	Leis Antonio S. P. Junior	mixto	
42'	1T	10	P	Gustavo Ananias de Oliveira	A.F.C	
30	2T	13	NR	Alvaro Chimello Perone	A.F.C	
Placar final mixto 02 x 02 A.F.C						
		10	P	Leis Antonio S. P. Junior	MIXTO	
		18	P	Volucian Augusto Z. da Silva	MIXTO	
		09	P	Jefferson Conceição Campos	MIXTO	
		06	P	Felipe Pereira Hoga	A.F.C	
		08	P	Lucas Perone Silva	A.F.C	
Tiro livre do ponto penal mixto C.C 03 X 02 A.F.C						

NR - Gor Normal C - Gol contra F - Gol de falta P - Gol de pênalti

CARTÕES AMARELOS

TEMPO	1T/2T	Nº		EQUIPE	CP
07'	1T	08	matheus Victor S. G. Santos	MIXTO	A1
		CD(52):	colpe e adversão de maneira temerária em disputa de bola		
36'	1T	09	Triago Pinheiro Sampaio	A.F.C	A1
		CD(4):	Segurou um adversário por motivo tático para afastar de Bola		
08'	2T	11	Pedro Henrique S. Rodrigues	A.F.C	A1
		CD(2):	colou o adversário de maneira temerária em disputa de Bola		
27'	2T	04	Felipe Santana de Barros	MIXTO	A1
		CD(3):	cometer uma falta tática para impedir um ataque promissor		
36'	2T	21	matheus Felipe Alves Ferreira	MIXTO	A2
		CD(4):	Reclamou de maneira intencional contra o decisão do arbitragem		
		CD():			
		CD():			
		CD():			

(*) Observações referentes aos códigos: CP: Código principal do CA conforme tipificações definidas pelas regras do jogo.
 CD: Código detalhado: Quando necessário, o árbitro deverá inserir o CD e expor os motivos do CA.
 Vide Exemplos nas páginas 5 e 6

EXPULSÕES E/OU INCIDENTES, CONDUTAS, SERVIÇOS E OUTROS

Ocorrendo expulsões de jogadores relatar na mesma ordem utilizada para advertências, ou seja, período (1T/2T), minutos, código da expulsão, nº do jogador, equipe e os motivos. A descrição deve ser objetiva e os motivos expostos de forma clara. Outras anormalidades deve ser mencionadas, tais como: estado das instalações (árbitros e jogadores), gramado, iluminação, conduta dos jogadores, integrantes das comissões técnicas, atuação dos gandulas, do público, policiamento, serviço médico, inclusive ambulância, segurança. Informar quando não ocorrer pagamento das despesas da arbitragem e outros fatos dignos de registros. Se houver necessidade de complementar este relatório elaborar documento adicional e enviar como anexo.

Excluir no intervalo o técnico Sr. Rafael Nunes de Siqueira da equipe do mixto E.C após de invadir o campo de futebol está preferindo contra minha pessoa as seguintes palavras: (Você está de brincadeira, sacanagem, sacana) induzindo os seus jogadores a tomarem a mesma atitude não respeitando o árbitro central. Estalação boa. regular o gramado. sem uso de iluminação. boas atitudes as condutas dos jogadores exceto as advertidas. comissão técnica boa exceto o técnico da equipe do mixto excluído. 3 gandulas presentes. conduta do público boa. sequência particular 4 integrantes. ambulância completo composto pelo médico Jorge Veril CRM-MT 494399. arbitragem taxas pagas integralmente.

ASSINATURAS

Cidade: curitiba Data: 15/11/2017 Árbitro: [Assinatura]
 AA1: [Assinatura] AA2: [Assinatura] Inspetor: _____
 4º Ar: [Assinatura] Del. Local: [Assinatura]



FEDERAÇÃO MATO-GROSSENSE DE FUTEBOL

FUNDADA EM 26 DE MAIO DE 1942

Filiada à Confederação Brasileira de Futebol

ADMINISTRAÇÃO: ARON DRESCH

COMUNICAÇÕES GERAIS

(HORÁRIOS, SUBSTITUIÇÕES E PENALIDADES)

FICHA TÉCNICA

Campeonato:	matogrossense Sub 17		Rodada:	08	
Jogo:	MIXTO G.C. x A.F.C				
Data:	15/11/2017	Horário:	16:00		
Estádio:	Estádio Municipal Eurico Gaspar Dutra			UF:	MT

CRONOLOGIA

EQUIPE A		EQUIPE B	
Entrada no 1º tempo:	15:54	Entrada no 1º tempo:	15:53
Entrada no 2º tempo:	16:54	Entrada no 2º tempo:	16:54
Início do 1º tempo:	16:00	Término do 1º tempo:	16:43
Início do 2º tempo:	16:58	Término do 2º tempo:	17:42
Acréscimo 1º Tempo:	03	Acréscimo 2º tempo:	04
		Resultado 1º tempo:	02 X 01
		Resultado 2º tempo:	02 X 02
		Tiro do ponto penal:	03 X 02

Informar o motivo dos acréscimos e atrasos: acresc. 03' minutos no primeiro tempo e 04' minutos no segundo tempo, devido as paradas medicas, substituições e (reparação) e estendimento medico dos jogadores

SUBSTITUIÇÕES

TEMPO	1T / 2T	EQUIPE	ENTROU	SAIU
10 / 15	11 / 27	Academia	18 / 13	09 / 11
31 / 40	21 / 27	Academy	20 / 15	07 / 18
43 / 47	21 / 27	Mixto	08 / 08	07 / 21

JOGADORES ADVERTIDOS COM CARTÃO AMARELO E/OU EXPULSOS (ORDEM CRONOLÓGICA)

Nº	Nome dos Jogadores	CA	CV		Nº	Nome dos Jogadores	CA	CV	
			2º CA	CVD				2º CA	CVD
08	Matheus Victor S.G. Soto	X			09	Tiago Pombeiro Sampaio	X		
04	Felipe Santana de Barros	X			11	Pedro Henrique S. Rodrigues	X		
24	Matheus Felipe A. Fossara	X							

CA (cartão amarelo); CV (cartão vermelho); 2º CA (segundo cartão amarelo); CVD (cartão vermelho direto); Situações possíveis (colocar "X" nos espaços correspondentes); a) somente cartão amarelo = "X" em CA; b) expulsão por 2º CA = "X" CA e "X" em 2º CA; c) expulsão direta = "X" em CVD; e d) cartão amarelo seguido de expulsão direta = "X" em CA e "X" em CVD.

ASSINATURAS

Wudson

Capitão da Equipe A

[Assinatura]
Árbitro

[Assinatura]

Capitão da Equipe B

1ª Via CBF

2ª Via Federação Local

3ª Via Equipe A

4ª Via Equipe B

5ª Via Árbitro



FEDERAÇÃO MATO-GROSSENSE DE FUTEBOL

FUNDADA EM 26 DE MAIO DE 1942

Filiada à Confederação Brasileira de Futebol

ADMINISTRAÇÃO: ARON DRESCH

SÚMULA E RELATÓRIO DA PARTIDA

Campeonato:		Rodada:	
Jogo:			
Data:		Horário:	
Estádio:		UF:	

INFORMAÇÕES SOBRE OS UNIFORMES

UNIFORME DA EQUIPE DE ARBITRAGEM

Camisa:		Bermuda:		Meiões:	
---------	--	----------	--	---------	--

UNIFORME DA EQUIPE A

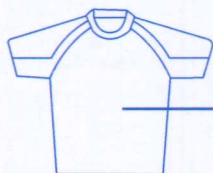

Preto - branco



Branco

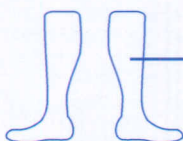

Preto com faixa



Branco



Branco

Branco

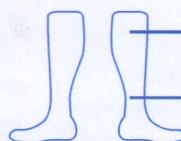

Cinza

Preto

Observação: 1) Junto com o quarto árbitro acompanhei as conferências documentais dos jogadores;
2) As informações sobre as cores dos uniformes seguem o previsto pelo RGC;
3) Recebi a informação do quarto árbitro e/ou Delegado dos horários de ingresso para o início e reinício da partida.

Fernando Dias dos Santos

Nome do responsável pela informação

Assinatura

UNIFORME DA EQUIPE B

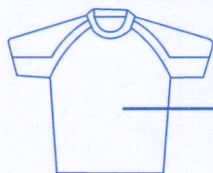

azul Branco



azul

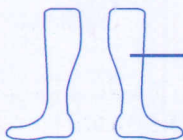

azul

GOLEIRO

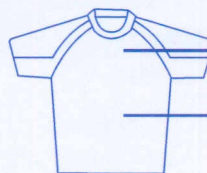

Preto
~~Preto~~ Vermelha

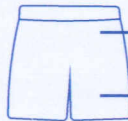

Preto

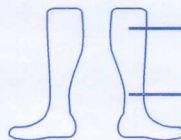

Preto

JOGADOR DE LINHA

Observação: 1) Junto com o quarto árbitro acompanhei as conferências documentais dos jogadores;
2) As informações sobre as cores dos uniformes seguem o previsto pelo RGC;
3) Recebi a informação do quarto árbitro e/ou Delegado dos horários de ingresso para o início e reinício da partida.

Maxwell

Nome do responsável pela informação

Maxwell

Assinatura



MIXTO ESPORTE CLUBE
C.N.P.J: 03.483.120/0001-85
Fundado em 20 de maio de 1934
CUIABÁ - MT

Campeonato Matogrossense de Futebol Sub 17 - Edição 2017

Mixto x Academia

Cuiabá-MT, 15 de Novembro de 2017 – Dutra

Horário: 16:00

Nº	NOME	APELIDO	RG	CPF
01	WILLIAM PAULO BORDIM DA SILVA	WILLIAM	2265216-7	077.197.161-32
02	JOÃO MEIRELES DE ANDRADE NETO	JOAO MEIRELES	2906320-5	077.935.301-36
03	GABRIEL SOARES DA SILVA	BANGA	2587307-5	061.795.291-40
04	FELIPE SANTANA DE BARROS	FELIPE	2672117-1	062.317.971-71
06	WUDSON DAVID ARRUDA DA CUNHA	WUDSON	2377829-6	043.694.311-58
05	JEDERSON DA SILVA CORREA	JEDERSON	2185665-6	073.421.501-00
07	MATHEUS RIOS DE ABREU	RIOS	2616078-1	055.888.191-28
08	MATHEUS VICTOR SOLANO G. DOS SANTOS	SOLANO	2610216-1	070.513.981-64
10	LUIS ANTONIO DA SILVA PEREIRA JUNIOR	LUIZ ANTONIO	2773692-0	038.521.181-31
09	JEFFERSON CONCEIÇÃO CAMPOS	JEH	2714432-1	062.602.301-76
11	LUANDERSON PEDRO DA SILVA CRUZ	LUANDERSON	2676520-9	049.878.541-63
12	EMANUEL VICTOR DANTAS DE SOUZA	EMANUEL	2908978-6	037.845.881-74
22	DIEGO RAFAEL SCHMITT	DIEGO	2535293-8	062.512.311-57
21	MATHEUS FELIPE ALVES FERREIRA	MATHEUS	2656934-5	057.986.091-46
14	MARCIO DANILO SANTOS FREITAS	MARCIO	2779348-6	062.116.861-02
13	CHRISTIAN RAPHAEL F. BARROS DE SOUZA	CHRISTIAN	2580232-1	012.730.102-05
16	EVANDRO VIEIRA DE SOUZA E SILVA	CIPÓ	2739667-3	062.698.091-77
17	PEDRO HENRIQUE NASCIMENTO DUARTE	PEDRO	2643895-0	061.896.121-64
20	EDUARDO VINICIUS DE OLIVEIRA	EDUARDO	2234616-3	055.071.491-00
18	DAURIAN DIEGO ZACARIAS DA SILVA	POKONÉ	2521054-8	075.004.301-67
	WALLISSON PIRES SUARES	NENE	2659247-9	054.365.291-27
15	CHARLLES RODRIGUES NASCIMENTO	KIRA	2327240-6	043.240.761-89
19	GUSTAVO BOTELHO SABADINI	GUSTAVO	2680719-0	077.314.681-85
*	COMISSÃO TÉCNICA			
	TÉCNICO	RAFAEL NUNES DE SIQUEIRA - 28.897.728-2		
	PREP. FÍSICO - CRAFTO:189617-F	KARINA CRISTINA TEIXEIRA DA SILVA - RG 2420368-8		
	MOROMO <i>Mosogosto</i>	DANIEL DIAS - 0616227-4		
	AUX. TÉCNICO	VANDERSON SILVA - 1741493-8		



ACADEMIA FUTEBOL CLUBE

CHAMPIONATO MATOGROSSENSE DE FUTEBOL

Departamento Amador



ACADEMIA FUTEBOL CLUBE

X

MIXTO

DATA JOGO: 15/11/2017

LOCAL JOGO: DUTRINHA

HORÁRIO: 16:00

RELAÇÃO DE ATLETAS

Nº	NOME	APELIDO	N.RG.
1	LUCAS SANTOS MELLO	LUCAS MELLO	2544229-5 MT
2	LUCAS GABRIEL DA SILVA TEODORO	LUCÃO	2743383-8 MT
3	PAULO LUCAS ZANONI	PAULO	2818130-1 MT
4	MATHEUS JHONATHAS BENTO DOS SANTO	MATHEUS SANTOS	2592541-5MT
5	LUAN ANTONIO MENZEM DA SILVA	LUAN	2539582-3 MT
6	FELIPE PINHEIRO HAGA	FELIPE PINHEIRO	2577652-5 MT
7	ANDRE LUIS DELGADO SABINO	ANDRE	1977828-7 MT
8	LUCAS PERON SILVA	PERON	2594393-6 MT
9	TIAGO PINHEIRO SAMPAIO	SAMPAIO	2612135-2MT
10	GUSTAVO ANANIAS DE OLIVEIRA	GUSTAVO	2980219-9 MT
11	PEDRO HENRIQUE DA SILVA RODRIGUES	GTA	28435990 MT

SUPLENTE

12	RENÃ MATHEUS DE OLIVEIRA SOUZA	RENÃ	125629-1 MT
13	ALBANO CHIMELLO PEREIRA	ALBANO	2108482-3 MT
14	UILSON ALVES ESTEVES NETO	UILSON	2495783-6 MT
15	ANDREI ANICESIO MELO	ANDREI	2421340-9 MT
16	FERNANDO HENRIQUE FERRARI	FERNANDO	2799784-7 MT
17	RODRIGO BICCA DO NASCIMENTO <i>Felipe Esteves da Silva</i>	RODRIGO <i>Felipe</i>	2647497-7 MT <i>2495780-1</i>
#	ADRIAN ROSA DA SILVA	ADRIAN	2868891-0 MT
#	JOAO GABRIEL CAMPOS SCHIMIDT	JOÃO GABRIEL	298438-0 MT
#	LUCAS SAVA LEVENTI NEPOMUCENO	SAVA	3081384-0 MT

COMISSÃO TÉCNICA

TREINADOR : DOUGLAS FERNANDO PEREIRA BRITO	CREF: 2485 G/MT
PREPARADOR FÍSICO : CLEITO SANTOS	CREF: 2511 G/MT
AUXILIAR TECNICO. EDIMAR PEREIRA F. DOS SANTOS	1111637748 RS
MASSAGISTA: MAXUEL DE OLIVEIRA ALVES	RG: 226751-5 MT
PRESIDENTE : LUIZ RENATO SABINO DELGADO.	RG 4045515-9 PR
COORDENADOR TÉCNICO: MARCIO LUIS SCHMIDT	

Capitão: nº 03 Assinatura *Lucas Mello* Diretor Responsável:

23/11/17