



FEDERAÇÃO MATOGROSSENSE DE FUTEBOL

Fundada em 26 de Maio de 1942
Filiada à Confederação Brasileira de Futebol
ADMINISTRAÇÃO: CARLOS ORIONE

FMF/Protocolo 42.30.
Data 03/11/2015
Renova 13:56hrs

SÚMULA E RELATÓRIO DA PARTIDA

| FICHA TÉCNICA | | | | |
|---------------|------------------------------|----------|---------|----|
| Campeonato: | COPA FMF SUB 21 EDIÇÃO 2015 | | Rodada: | 5ª |
| Jogo: | UNIAO X DOMBOS CG | | | |
| Data: | 01/11/2015 | Horário: | 18:30 | |
| Estádio: | LUTHERO LOPES - Rondonópolis | | UF: | MT |

| EQUIPE DE ARBITRAGEM | | | |
|-----------------------------|----------------------------------|------|----|
| Função: | Nomes Completos | CAT. | UF |
| Árbitro: | Enrico de Brito Correia da Rocha | FMF | MT |
| Árbitro Assistente 1: | Eliana Cristina Alves | CBF2 | MT |
| Árbitro Assistente 2: | Loedilson R. de Oliveira | FMF | MT |
| Quarto Árbitro: | Jon Marcel Latorraca Ferreira | FMF | MT |
| Árbitro Assistente Reserva: | | | |
| Del. Local: | Joime Damasio de Anquola | FMF | MT |
| Assessor: | | | |

| HORÁRIOS | | | |
|---|-----------------|------------------------|-----------------|
| 1º Tempo | | 2º Tempo | |
| Entrada da Equipe A: | 18:26 Atraso: — | Retorno da Equipe A: | 19:30 Atraso: — |
| Entrada da Equipe B: | 18:28 Atraso: — | Retorno da Equipe B: | 19:30 Atraso: — |
| Início 1º Tempo: | 18:30 Atraso: — | Início 2º Tempo: | 19:32 Atraso: — |
| Acréscimo do 1º Tempo: | 02 | Acréscimo do 2º Tempo: | 03 |
| Término do 1º Tempo: | 19:47 | Término do 2º Tempo: | 20:20 |
| Motivos de atraso no início e/ou reinício, e de acréscimos: Atraso de 02 no 1º Tempo e 03 minutos no 2º Tempo realizados devidamente atestados. | | | |

| 7 RELAÇÃO DE JOGADORES | |
|--|--|
| As equipes deverão apresentar ao quarto árbitro e afixar na parte externa do vestuário, até 1 hora antes da hora marcada para o início da partida, a relação dos respectivos jogadores titulares e suplentes, necessariamente na forma digitalizada ou em letra de forma impressa, assinada pelo "capitão". Nessa relação deverão constar os números dos documentos de identificação dos jogadores e de inscrição na FMF. A identificação dos atletas será feita primeiramente pela equipe mandante, mediante exibição da carteira de jogador expedida pela respectiva federação ou por documento de identidade expedido por órgão público oficial. As relações devem ser anexadas a este documento. | |

| 8 GOLS | | | | | |
|--|---------|----|------|--------------------------|--------|
| TEMPO | 1T / 2T | Nº | TIPO | NOME DO JOGADOR | EQUIPE |
| 13 | 1T | 11 | NR | Henbert Aquino de Melo | União |
| 39 | 2T | 10 | NR | Juliano de Souza Pimenta | União |
| | | | | | |
| | | | | | |
| | | | | | |
| | | | | | |
| | | | | | |
| | | | | | |
| | | | | | |
| | | | | | |
| Resultado do 1º Tempo 01 x 00 AFATER União | | | | | |
| Resultado Final 02 x 00 AFATER União | | | | | |

CARTÕES AMARELOS

| TEMPO | TT/2T | Nº | NOME DO JOGADOR | EQUIPE |
|-------|-------|----|----------------------------------|-----------|
| 22 | 1T | 08 | Valdeir bombs de Linha | Don Bosco |
| | | | motivo: Coloca seu adversário | |
| 25 | 1T | 05 | Felipe Mathias Werner | União |
| | | | motivo: Coloca seu adversário | |
| 27 | 2T | 02 | CHANGES Edwardo de Abreu Pereira | União |
| | | | motivo: Coloca seu adversário | |
| 33 | 2T | 14 | Raul Cesar do Silva Ferrero | União |
| | | | motivo: Coloca seu adversário | |
| 44 | 2T | 02 | Bruno junior martins | Don Bosco |
| | | | motivo: Reclamou | |
| | | | motivo: | |
| | | | motivo: | |
| | | | motivo: | |
| | | | motivo: | |
| | | | motivo: | |
| | | | motivo: | |
| | | | motivo: | |
| | | | motivo: | |
| | | | motivo: | |
| | | | motivo: | |
| | | | motivo: | |
| | | | motivo: | |
| | | | motivo: | |
| | | | motivo: | |
| | | | motivo: | |
| | | | motivo: | |
| | | | motivo: | |
| | | | motivo: | |
| | | | motivo: | |
| | | | motivo: | |
| | | | motivo: | |
| | | | motivo: | |
| | | | motivo: | |

EXPULSÕES E/OU INCIDENTES, CONDUITAS, SERVIÇOS E OUTROS

Ocorrendo expulsões de jogadores relatar na seguinte ordem: tempo, nome, nº, equipe e objetiva e claramente o Motivo. Mencionar anormalidades referentes à conduta de jogadores; comissões técnicas; gandulas; público; policiamento; serviço médico, inclusive ambulância; segurança; pagamento das despesas de arbitragem e outros fatos dignos de registro. Al final sempre informar as condições do gramado, iluminação (se for o caso) e das instalações (vestiários de árbitros e jogadores).

jogadores Boa menos advertidos.
Comissão Técnica Boa.
Gandulas, Regula APENAS OF condutas.
Público Boa, médico, Boa Ambulância superior
Advogado com DR ABILIO MARQUE com 1569-UT
Policia Boa quando SBT Dalme o Policia
Pagamento das Arbitragem APENAS Transport, edição
Quarta Arbitro, Assistent of, Assistent of Propriet
Faltas Receber Tatu e o novo.
Iluminação Boa, Gramado Boa, Vestiários
Boa,

ASSINATURAS

Cidade: Paragominas - MT Data: 01/11/2015
Árbitro: [Signature] AA 1: Diane P. Alves AA 2: [Signature]
4º Árbitro: [Signature] 5º Árb. Assist.: [Signature] Del. Local: [Signature]

Se houver necessidade de complementação deste relatório, fazer documento adicional e enviá-lo anexo.



FEDERAÇÃO MATO-GROSSENSE DE FUTEBOL

Fundada em 26 de Maio de 1942
 Filiada à Confederação Brasileira de Futebol
 ADMINISTRAÇÃO: CARLOS ORIONE

COMUNICAÇÕES GERAIS

(HORÁRIOS, SUBSTITUIÇÕES E PENALIDADES)

| FICHA TÉCNICA | | | | | |
|---------------|------------------------------|----------|-------|---------|----|
| Campeonato: | COPA FMF sub 21 edição 2015 | | | Rodada: | 5ª |
| Jogo: | União X Dom Bosco | | | | |
| Data: | 01/11/2015 | Horário: | 18:30 | | |
| Estádio: | LUTHERO LOPEZ - Rondonópolis | | | UF: | MT |

| CRONOLOGIA | | | | |
|------------------------|-------|---------|------------------------|---------------|
| Entrada da Equipe A: | 18:26 | Atraso: | Retorno da Equipe A: | 19:30 Atraso: |
| Entrada da Equipe B: | 18:26 | Atraso: | Retorno da Equipe B: | 19:30 Atraso: |
| Início 1º Tempo: | 18:30 | Atraso: | Início 2º Tempo: | 19:32 Atraso: |
| Acréscimo do 1º Tempo: | 02 | | Acréscimo do 2º Tempo: | 03 |
| Término do 1º Tempo: | 19:17 | | Término do 2º Tempo: | 20:20 |

Motivos de atraso no início e/ou reinício, e de acréscimos: *Acresci 02 minutos 1º Tempo e 03 no 2º Tempo para Realizar Serviço de Atendimento*

| 6 SUBSTITUIÇÕES (ORDEM CRONOLÓGICA) | | | | | | | |
|-------------------------------------|------------|---------|-------|----------|------------|---------|-------|
| Equipe A | | | | Equipe B | | | |
| Sai o Nº | Entra o Nº | Minutos | 1T/2T | Sai o Nº | Entra o Nº | Minutos | 1T/2T |
| 09 | 14 | 19 | 2T | 11 | 15 | 15 | 2T |
| 11 | 18 | 27 | 2T | 03 | 16 | 18 | 2T |
| 06 | 15 | 41 | 2T | 08 | 17 | 27 | 2T |

| 7 JOGADORES ADVERTIDOS COM CARTÃO AMARELO E EXPULSOS (ORDEM CRONOLÓGICA) | | | | | | | | | |
|--|--------------------------|----|-------|-----|----------|-----------------------|----|-------|-----|
| Equipe A | | | | | Equipe B | | | | |
| Nº | Nome dos Jogadores | CA | CV | | Nº | Nome dos Jogadores | CA | CV | |
| | | | 2º CA | CVD | | | | 2º CA | CVD |
| 05 | FELIPE MATHEUS WILSON | X | | | 08 | VALDEIR. B. de FARIAS | X | | |
| 02 | CHALIS E. de A. Pereira | X | | | 02 | Bruno J. MARTIN | X | | |
| 14 | Paulo. C. de A. S. Ferra | X | | | | | | | |

CA (cartão amarelo); CV (cartão vermelho); 2º CA (segundo cartão amarelo); CVD (cartão vermelho direto); Situações possíveis (colocar "X" nos espaços correspondentes); a) somente cartão amarelo = "x" em CA; b) expulsão por 2º CA = "x" em CA e "x" em 2º CA; c) expulsão direta = "x" em CVD; e d) cartão amarelo seguido de expulsão direta = "x" em CA e "x" em CVD.

| 8 ASSINATURAS | | | | |
|-------------------------|------------------------|-----------------|-----------------|-------------------------|
| Capitão da Equipe A | | Arbitro | | Capitão da Equipe B |
| 1ª Via CBF | 2ª Via Federação Local | 3ª Via Equipe A | 4ª Via Equipe B | 5ª Via Árbitro |



UNIÃO ESPORTE CLUBE

Rondonópolis – Mato Grosso

COPA FEDERAÇÃO SUB-21 – 2015

| | | | |
|------------------------|------------------|------------------------|-------------------|
| Estádio: LUTHERO LOPES | Cidade: Roo - MT | DATA: 01/Novembro/2015 | Horário: 18:30 hs |
|------------------------|------------------|------------------------|-------------------|

| | | |
|----------------------------|----------|---------------------|
| UNIÃO ESPORTE CLUBE | X | CE Dom Bosco |
|----------------------------|----------|---------------------|

| | Nº | NOMES | APELIDOS | CAT. | RG | FMF |
|-----------------|----|--|---------------|--------|-------------|-----|
| TITULARES | 01 | Raphael Alex Sandro Martins de Lima | RAPHAEL | Prof. | 45150419-7 | |
| | 2 | Charles Eduardo de Abreu Pereira | CHARLES | Amador | 2170733-2 | |
| | 3 | Murilo Soares dos Santos | MURILO | Prof. | 2186497-1 | |
| | 4 | Bruno Ferreira Flores | BRUNO | Prof. | 1730423-7 | |
| | 5 | Felipe Matheus Werner | FELIPE | Prof. | 1098150269 | |
| | 6 | Carlos Henrique de Castro Conceição | ZE ROBERTO | Amador | 2425443-6 | |
| | 7 | Tallysson Lucas Souza Duarte Vasconcelos | TALYSON | Prof. | 1963287-8 | |
| | 8 | Kauan Pereira de Azevedo | KAUAN | Prof. | 2178051-0 | |
| | 9 | Marcos Vinicius de Oliveira Araújo | MARQUINHOS | Prof. | 1134058047 | |
| | 10 | Juliano de Souza Piper | JULIANO PIPER | Prof. | 1736433-7 | |
| | 11 | Herbert Aquino de Melo | CHOCOLATE | Prof. | 14337229-76 | |
| | 12 | Ulyssis Neris da Silva | MANSO | Prof. | 2229007-9 | |
| | 13 | Valcir Ferreira da Nobrega | VALCIR | Prof. | 1859210-4 | |
| | 14 | Paulo Cesar da Silva Ferreira | CESAR | Prof. | | |
| SUPLENTE | 15 | Luiz Henrique Lima Lopes | LUIZINHO | Prof. | 2393946-0 | |
| | 16 | Luan Gabriel Carlos de Freitas | LUAN | Amador | 2247090-5 | |
| | 17 | Andrei Jose Trasel | ANDREI | Prof. | 3098148781 | |
| | 18 | Edson Barros Martins | NENE | Prof. | 2227707-2 | |
| | 19 | | | | | |
| | 20 | | | | | |
| NOME DO CAPITÃO | | | ASSINATURA | | | |
| Nº | | | | | | |

COMISSÃO TÉCNICA

| FUNÇÃO | NOMES | DOCUMENTO |
|----------------|---------------------------|---------------|
| TREINADOR | CRISTIANO BIFULCO | 254061-6 MT |
| PREP. FÍSICO | EDCARLOS OLINGINI | 001091G/MT |
| TREIN. GOLEIRO | ADIELSON SOARES | 37175112-3 SP |
| MASSAGISTA | MARCOS AURELIO GALDINO | 2274569-6 MT |
| MORDOMO | DERMEVAL ANGELO - BOLINHA | 1320854-3 MT |
| Aux. Técnico | PAULO HENRIQUE MACHADO | 1625810-0 |

| | |
|--------------------|-----------------------------|
| MEDICO | DR. ABILIO MARQUES CRM 1519 |
| Diretor de Futebol | EDCARLO OLINGINI |
| PRESIDENTE | CARLOS RUFINO |
| SUPERVISOR | ADEMIR ENDES |

Diretor



CLUBE ESPORTIVO DOM BOSCO



COPA FMF - SUB-21 - 2015 LUTHERO LOPES DIA 01-11-2015 AS 18:30H 1º FASE UNIÃO X DOM BOSCO

| TITULARES - NOMES | Nº | APELIDO | DOCUMENTOS | Nº CBF/BID |
|-----------------------------------|----|----------------|--------------------|------------|
| VICTOR BORGES DA SILVA | 1 | VICTOR | 2135383-2 SSP-MT | 431130 |
| BRUNO JUNIOR MARTINS | 2 | BRUNO | 2033037-5 SSP-MT | 500833 |
| JEAN DOUGLAS LIMA DE SOUZA | 3 | JEAN | 2074906-6 SSP-MT | 373526 |
| FELIPE BORGES ARCHANJO DA SILVA | 4 | FELIPE BORGES | 1788226-5 SSP-MT | 398809 |
| FELIPE DOUGLAS PROFETA ACOSTA | 5 | PROFETA | 2270773-5 SSP-MT | 428388 |
| PAULO HENRIQUE CORREA DO CARMO | 6 | PAULO HENRIQUE | 2516272-1 SSP-MT | 432465 |
| WILSON MACEDO SOUZA | 7 | WILSON | 2411135-0 SSP-MT | 378000 |
| VALDEIR GOMES DE PINHO | 8 | VALDEIR | 56320638-X SSP-SP | 322740 |
| THIAGO VINICIUS CORDEIRO DA SILVA | 9 | THIAGO | 2238770-6 SSP-PR | 405047 |
| LUIZ LENON DA SILVA OLIVEIRA | 10 | LUIZ LENON | 1923887-8 SSP-MT | 428397 |
| IGOR AGUIAR EVANGELISTA DA SILVA | 11 | IGOR | 2080504-7 SSP-MT | 395654 |
| SUPLENTES - NOMES | Nº | APELIDO | DOCUMENTOS | Nº CBF/BID |
| HERILAN SAMPAIO DA SILVA | 12 | HERILAN | 2582962-9 SEJSP-MT | 539189 |
| RENAN CARLOS SOARES DA COSTA | 13 | RENAN | 216263-3 SSP-MT | 351653 |
| PEDRO MIGUEL MOTTA D OLIVEIRA | 14 | PEDRO | 2154564-2 SSP-MT | 428402 |
| LUIS NATHAN DOS SANTOS CHAVES | 15 | NATHAN | 2147057-0 MT | 428788 |
| TIAGO MELO DOS SANTOS | 16 | TIAGO MELO | 2503647-5 SSP-MT | 463396 |
| ERICK MARTINS MAGALHAES | 17 | ERICK | 19677995 PC-MT | 515847 |
| MARCUS VINICIUS MONTEIRO DE SOUSA | 18 | MARCOS | 2133195-2 SSP-MT | 530052 |

COMISSÃO TÉCNICA

| | | |
|---------------------------------------|-------------------|--------------------|
| GIANI ADRIANNI DE FREITAS | TREINADOR | 001008-G/MT |
| MICHEL RAMON ITACARAMBY CRUZ | PREP. FISICO | 003682-G/MT |
| LUIS CARLOS BARBOSA (TINGO) | AUX. TÉCNICO | 000731-P/MT |
| CLAUDINEI FERREIRA DE ARRUDA (POCONE) | MASSAGISTA | 670943 SSP-MT |
| MARCOS BENEDITO CORREA GABRIEL | MEDICO | CRM 2949 TEOT 5803 |
| EZAIR FONTES (NIKITA) | PREP. DE GOLEIRO | 000465-P/MT |
| PAULO CEZAR SAMPAIO | MORDOMO | |
| VALDEMIR FRANCISCO DA SILVA | DIRET. DE FUTEBOL | 1298931-2 SSP-SP |
| ROMILDO FRANCISCO DA SILVA | SUP.DE FUTEBOL | 19532223-X SSP-SP |

| | | |
|--|--|--|
| | | |
| | | |
| | | |

ASS. Jan 03
CAPITÃO DA EQUIPE Nº

Endereço: Rua 13 de junho n. 877, sala 507, Ed. Albert Sabin, CEP n. 78.020-000, Bairro Centro Sul, Cuiabá-MT.

Presidente: Fábio Assis - Telefone: (65) 8439-1093/81234811

Email: contato.aleco@gmail.com

Site: www.clubedombosco.com.br

CNPJ: 21.336.662/0001-07



FEDERAÇÃO MATOGROSSENSE DE FUTEBOL

Fundada em 26 de Maio de 1942

Filiada à Confederação Brasileira de Futebol

ADMINISTRAÇÃO: CARLOS ORIONE

SÚMULA E RELATÓRIO DA PARTIDA

| | | | | |
|-------------|----------------------------------|----------|---------|----------------|
| Campeonato: | COPA FMF Sub 21 Edição 2015 | | Rodada: | 5 ^o |
| Jogo: | União X Dom Bosco | | | |
| Data: | 01/11/2015 | Horário: | 19:30 | |
| Estádio: | Lutero Lopes - Rondonópolis - MT | | UF: | MT |

INFORMAÇÕES SOBRE OS UNIFORMES

UNIFORME DA EQUIPE DE ARBITRAGEM

Camisa: AMARELO Bermuda: PRETO Meios: PRETO

UNIFORME DA EQUIPE A

União

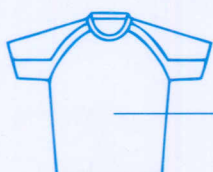

VERM.



VERM.

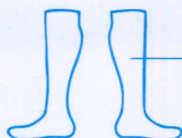

BRANCO

GOLEIRO



BRANCO

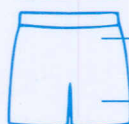

BRANCO

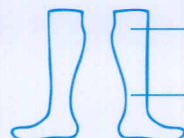

BRANCO

JOGADOR DE LINHA

Demerval Anzilo de Souza

Nome do responsável pela informação

[Assinatura]

Assinatura

UNIFORME DA EQUIPE B

Dom Bosco



AZUL



AZUL

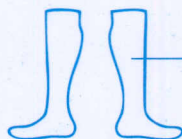

AZUL

GOLEIRO



AZUL

BRANCO



AZUL

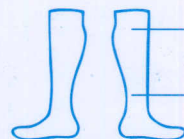

AZUL

JOGADOR DE LINHA

Paulo Cesar Simplicio

Nome do responsável pela informação

[Assinatura]

Assinatura