



FEDERAÇÃO MATOGROSSENSE DE FUTEBOL

Fundada em 26 de Maio de 1942

Filiada à Confederação Brasileira de Futebol

ADMINISTRAÇÃO: CARLOS ORIONE

FMF/Protocolo: 863
Data: 11/07/2016
Local: Jussara 13:18 hrs

SÚMULA E RELATÓRIO DA PARTIDA

FICHA TÉCNICA			
Campeonato:	MATO GROSSENSE SUB-19 EDIÇÃO 2016 - 2ª FASE	Rodada:	8ª
Jogo:	CACERENSE ESP. CLUBE X SINOP FUTEBOL CLUBE		
Data:	10.07.16	Horário:	15:00
Estádio:	SERACDAU	CA' CERES	UF: MT

EQUIPE DE ARBITRAGEM			
Função:	Nomes Completos	CAT.	UF
Árbitro:	DANILLO ALVÉS DE CAMPOS	FMF	MT
Árbitro Assistente 1:	PAULO CÉSAR SILVA FÁRIA	FMF	MT
Árbitro Assistente 2:	YISLAN ANTONIO GARCIA SILVA	FMF	MT
Quarto Árbitro:	LUIS EDUARDO ROSA DA SILVA	FMF	MT
Árbitro Assistente Reserva:	_____	_____	_____
Del. Local:	_____	_____	_____
Assessor:	_____	_____	_____

HORÁRIOS			
1º Tempo		2º Tempo	
Entrada da Equipe A:	14:59 Atraso: -0-	Retorno da Equipe A:	15:52 Atraso: -0-
Entrada da Equipe B:	14:58 Atraso: -0-	Retorno da Equipe B:	15:52 Atraso: -0-
Início 1º Tempo:	15:00 Atraso: -0-	Início 2º Tempo:	15:53 Atraso: -0-
Acréscimo do 1º Tempo:	03 MINUTOS	Acréscimo do 2º Tempo:	04 MINUTOS
Término do 1º Tempo:	15:43	Término do 2º Tempo:	16:37

Motivos de atraso no início e/ou reinício, e de acréscimos: ACRESCI 3 MINUTOS NO 1º TEMPO E 41 MINUTOS NO 2º TEMPO P/ SUBSTITUIÇÕES E PARADA MÉDICA

7 **RELAÇÃO DE JOGADORES**

As equipes deverão apresentar ao quarto árbitro e afixar na parte externa do vestuário, até 1 hora antes da hora marcada para o início da partida, a relação dos respectivos jogadores titulares e suplentes, necessariamente na forma digitalizada ou em letra de forma impressa, assinada pelo "capitão". Nessa relação deverão constar os números dos documentos de identificação dos jogadores e de inscrição na FMF. A identificação dos atletas será feita primeiramente pela equipe mandante, mediante exibição da carteira de jogador expedida pela respectiva federação ou por documento de identidade expedido por órgão público oficial. As relações devem ser anexadas a este documento.

GOLS					
TEMPO	1T/2T	Nº	TIPO	NOME DO JOGADOR	EQUIPE
11	2T	07	NR	HERMENEJILDO L. DE SOUZA	CACERENSE
22	2T	07	NR	DENER DA CONCEIÇÃO RIBEIRO	SINOP
1º TEMPO 0x0 x 00					
2º TEMPO FINAL 0x0 EMPATE					

EXPULSÕES E/OU INCIDENTES, CONDUITAS, SERVIÇOS E OUTROS

Ocorrendo expulsões de jogadores relatar na seguinte ordem: tempo, nome, nº, equipe e objetiva e claramente o Motivo. Mencionar anormalidades referentes à conduta de jogadores; comissões técnicas; gandulas; público; policiamento; serviço médico, inclusive ambulância; segurança; pagamento das despesas de arbitragem e outros fatos dignos de registro. Al final sempre informar as condições do gramado, iluminação (se for o caso) e das instalações (vestiários de árbitros e jogadores).

NENHUM INCIDENTE NA PARTIDA.
CONDUITA DOS JOGADORES: BOA; EXCETO OS ATLETAS ADVERTIDOS, COM CARTÃO AMARELO.
COMISSÃO TÉCNICA: BOA.
POLICIAMENTO: EFETIVO COM 04 POLICIAIS SOB O COMANDO DO SGT VINICIUS FORÇA TÁTICA.
AMBULÂNCIA COMPLETA COM O MÉDICO DR. LIVAN ROJAS CRM MS INT 5100018.
DESPESA E TAXAS COM ARBITRAGEM RECEBIDAS.

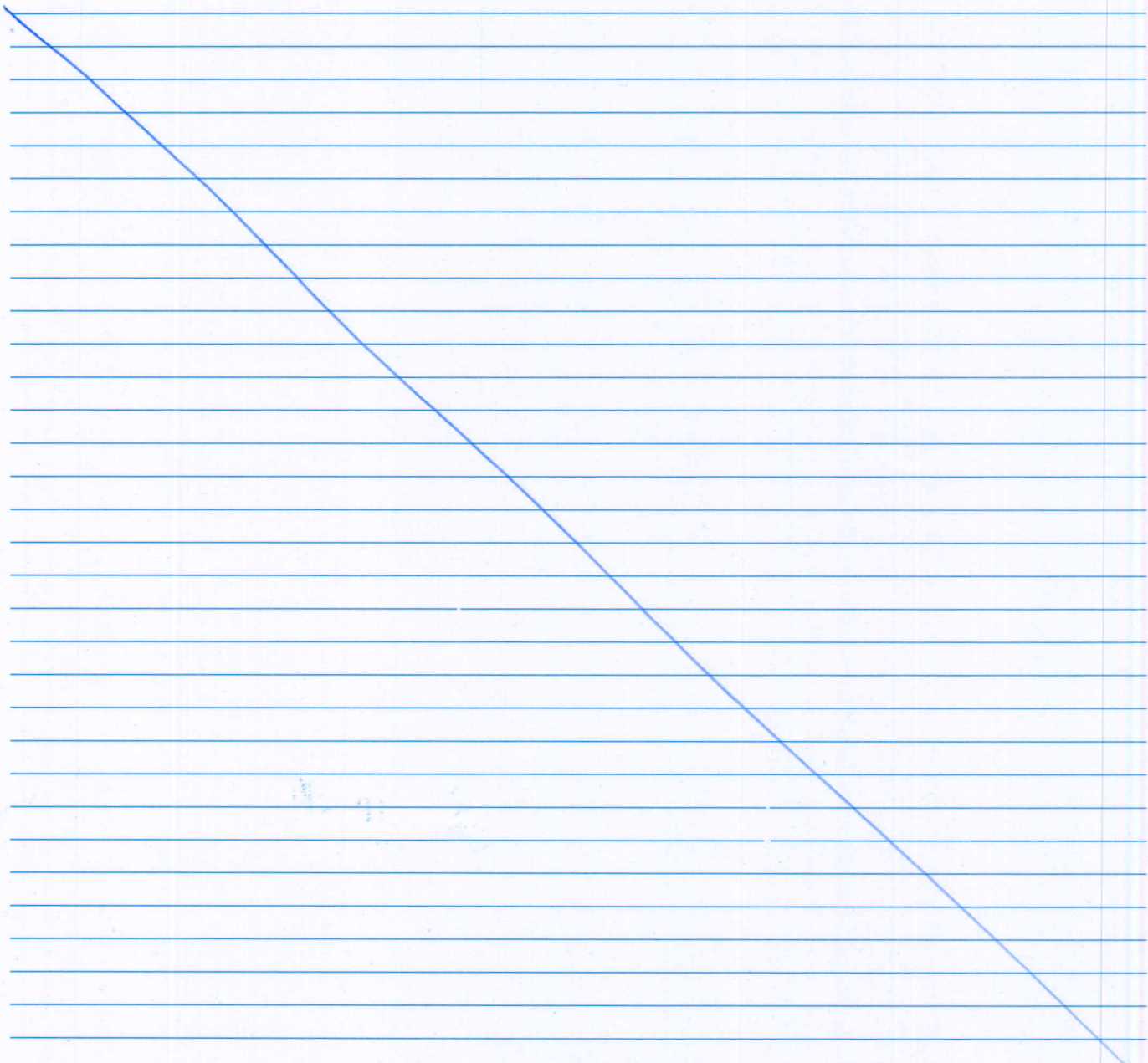

ASSINATURAS

Cidade: CÁCERES - MT Data: 10.07.16
Árbitro: [Signature] AA 1: [Signature] AA 2: [Signature]
4º Árbitro: Rui Eduardo Rosa Silva 5º Arb. Assist.: [Signature] Del. Local: [Signature]



FEDERAÇÃO MATOGROSSENSE DE FUTEBOL

Fundada em 26 de Maio de 1942

Filiada à Confederação Brasileira de Futebol

ADMINISTRAÇÃO: CARLOS ORIONE

COMUNICAÇÕES GERAIS

(HORÁRIOS, SUBSTITUIÇÕES E PENALIDADES)

FICHA TÉCNICA					
Campeonato:	MATOGROSSENSE SUB-19 EDIÇÃO 2016 - 2ª FASE			Rodada:	8ª
Jogo:	CACERENSE ESP. CLUBE X SINOP FUTEBOL CLUBE				
Data:	10.07.16	Horário:	15:00		
Estádio:	GERAÇÃO		CACERES	UF:	MT

CRONOLOGIA							
Entrada da Equipe A:	14:59	Atraso:	-0-	Retorno da Equipe A:	15:52	Atraso:	-0-
Entrada da Equipe B:	14:58	Atraso:	-0-	Retorno da Equipe B:	15:52	Atraso:	-0-
Início 1º Tempo:	15:00	Atraso:	-0-	Início 2º Tempo:	15:53	Atraso:	-0-
Acréscimo do 1º Tempo:	03 MINUTOS			Acréscimo do 2º Tempo:	04 MINUTOS		
Término do 1º Tempo:	15:43			Término do 2º Tempo:	16:37		

Motivos de atraso no início e/ou reinício, e de acréscimos: **ACRESCI 3' MINUTOS NO 1º TEMPO E 4' MINUTOS NO 2º TEMPO PARA SUBSTITUIÇÕES E PARADA MÉDICA**

6 SUBSTITUIÇÕES (ORDEM CRONOLÓGICA)							
Equipe A				Equipe B			
Sai o Nº	Entra o Nº	Minutos	1T/2T	Sai o Nº	Entra o Nº	Minutos	1T/2T
16	15	27	2T	08	17	6	2T
08	14	28	2T	04	18	11	2T
10	17	33	2T	12	13	37	2T

7 JOGADORES ADVERTIDOS COM CARTÃO AMARELO E EXPULSOS (ORDEM CRONOLÓGICA)									
Equipe A					Equipe B				
Nº	Nome dos Jogadores	CA	CV		Nº	Nome dos Jogadores	CA	CV	
			2º CA	CVD				2º CA	CVD
06	MIQUEIAS DAS. MARTINS	X			06	RHULIO C. R. DA SILVA	X		
	01 CARTÃO AMARELO				07	DENER DA C. RIBEIRO	X		
					02	RODRIGO O. RIBEIRO	X		
						03 CARTÕES AMARELO			

CA (cartão amarelo); CV (cartão vermelho); 2º CA (segundo cartão amarelo); CVD (cartão vermelho direto); Situações possíveis (colocar "X" nos espaços correspondentes); a) somente cartão amarelo = "x" em CA; b) expulsão por 2º CA = "x" em CA e "x" em 2º CA; c) expulsão direta = "x" em CVD; e d) cartão amarelo seguido de expulsão direta = "x" em CA e "x" em CVD.

8 ASSINATURAS				
Capitão da Equipe A	Árbitro	Capitão da Equipe B		

1ª Via CBF	2ª Via Federação Local	3ª Via Equipe A	4ª Via Equipe B	5ª Via Árbitro
------------	------------------------	-----------------	-----------------	----------------



CACERENSE ESPORTE CLUBE

RELAÇÃO DE JOGADORES

Campeonato: Campeonato Matogrossense.2016
Cacerense X Sinop Data: 10/07/2016 **Horário:** 15:00
Local: Luiz Geraldo da Silva "Geraldão" – Cáceres - MT

Nº	NOME	APELIDO	RG	Data de nascimento
01	Christian da Silva Senabio	Senabio	2204075-7	21/03/1998
02	Evandro Oliveira da Costa	Evandro	2173698-7	03/02/1997
03	Randerson Gomes Caetano	Bebê	2275993-0	22/09/1999
04	Gabriel Barboza de Paula	Gabriel	2242477-6	22/09/1998
05	Douglas Queiroz	Queiroz	2343313-2	31/05/1997
06	Miqueias da Silva Martins	Miqueias	38802374-0	08/02/2000
07	Hermenegildo Leite de Souza	Herme	2374319-0	22/05/1999
08	Luiz Eduardo Peres Siqueira	Luiz	2340866-9	23/02/1998
09	Luiz Gustavo Freitas Del Santo	Xulapa	2158534-2	25/07/1997
10	Rafael Pascoal dos Santos	Rafinha	2144027-1	26/02/1997
11	Daniel da Silva Miranda	Daniel	2383665-2	05/08/1998
12	HellysonCleyton de A. Ribeiro	Hellyson	2278651-1	04/06/1998
13	Julio Cesar Sant'anna de Oliveira	Cezinha	2340234-2	18/11/1998
14	Vinicius Aparecido dos Santos Magalhães	Vinicius	2537851-1	03/11/1999
15	Felipe Alexandre Menacho Chaves	Cherry	2252798-2	24/08/1998
16	Gustavo Teofilo da Silva	Mirassol	2389894-1	22/11/1997
17	Flavio Almeida Rodrigues	Flavio	2713598-5	03/03/2001
18	Luiz Eduardo G. Veloso	Dudu	2619897-5	02/10/2000
19	Vitor Conrads Bandem	Vitor	2288295-2	25/04/1998

FUNÇÃO	NOME	DOCUMENTO DE IDENTIFICAÇÃO
Técnico	Willian Gabriel	
Auxiliar Técnico	Francisco Welsom	
Massagista	José Carlos	

Assinatura do Capitão: Rafael Pascoal



SINOP FUTEBOL CLUBE

TRICAMPEÃO MATOGROSSENSE 1990 - 1998 - 1999



SÚMULA DE JOGO

CAMPEONATO MATOGROSSENSE 2016 - SUB19

CACERENSE

X

SINOP

DATA 10/07/2016 HORA 15:00H ESTÁDIO Geraldão

ESCALAÇÃO INICIAL

Nº	NOME	APELIDO	REGISTRO	DOCUMENTO
1	Cristian Iago Ribeiro Ferri	Cristian	434.179	
2	Rodrigo Oleriano Ribeiro	Rodrigo	502.483	2466988-1
3	Wellington Alves Almeida C	Pepe	521.095	2405744-4
4	Willian Pereira dos Santos	Willian	405.426	2291608-3
5	Reilan Sousa Batschke	Alemão	521.092	2559665-9
6	Rhulio Carradore Ribeiro da Silva	Rhulio	408.398	2397303-0
7	Dener da Conceição Ribeiro	Dener	551.646	2277529-3
8	Gabriel Santos Rodrigues	Gabriel	521.069	
9	Wendrysson Rick Xavier Costa	Rick	503.981	2247542-7
10	Cleyson Lucas Dias Vicente 20	Cleyson	337.139	2045284-5
11	Dejair da Silva de Jesus	Dejair	501.671	2792122-0

SUPLENTES

12	Mayson Tirolti Tonich	Mayson	552.345	
13	Vagner Mendes Gonçalves	Vagner	551.647	
14	Lougan Eduardo Rusch	Lougan	530.055	2113704-8
15	Victor Leonel Friedrich	Victor	403.572	2148927-0
16	Fernando Kaian Anastacio	Fernandinho	502.480	2231807-0
17	Waldecyr Nazaro Nunes	Juninho	531.203	25387537
18	Jose Henrique Bortoloto	Henrique	552.346	

COMISSÃO TÉCNICA

FUNÇÃO	NOME	APELIDO	DOCUMENTO
TREINADOR	RENATO GONÇALVES	RENATO	
AUXILIAR	CLEMERSON DA SILVA VICENTE	CLEMERSON	237515453- SSP/SP
MASSAGISTA	João Fátima Costa		
PREP. FÍSICO			
MORDOMO			
MÉDICO			

SUPERVISOR

CAPITÃO NOME: Wellington Alves Almeida

Nº 3

Wellington A



FEDERAÇÃO MATOGROSSENSE DE FUTEBOL

Fundada em 26 de Maio de 1942

Filiada à Confederação Brasileira de Futebol

ADMINISTRAÇÃO: CARLOS ORIONE

SÚMULA E RELATÓRIO DA PARTIDA

Campeonato:	MATOGROSSENSE SUB-19 EDIÇÃO 2016-2º F.	Rodada:	8.º
Jogo:	CACERENSE ESP. CLUBE X SINOP FUTEBOL CLUBE		
Data:	10.07.16	Horário:	15:00
Estádio:	GERAL D'ÁO	CÁCERES	UF: MT

INFORMAÇÕES SOBRE OS UNIFORMES

UNIFORME DA EQUIPE DE ARBITRAGEM

Camisa:

Bermuda:

Meiões:

UNIFORME DA EQUIPE A



~~Azul~~ Azul



Azulo

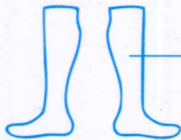

Azulo

GOLEIRO

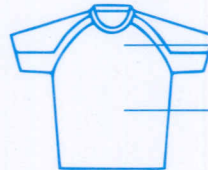

Branco



Branco

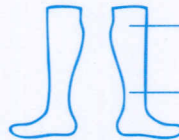

Azul

JOGADOR DE LINHA

Rafael Pascoal

Nome do responsável pela informação

Rafael Pascoal

Assinatura

UNIFORME DA EQUIPE B



Verde Limão



Azulo

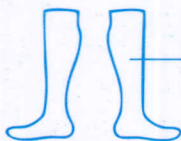

Azulo

GOLEIRO



Azul



Branco

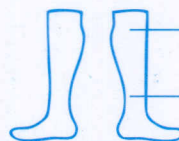

Branco

JOGADOR DE LINHA

Renato Gonçalves

Nome do responsável pela informação

Assinatura